



1990 yılında faaliyet göstermeye başlayan Marbaş Menkul Değerler A.Ş., Türkiye Sermaye Piyasalarının köklü aracı kurumlarından biridir.

Genel Müdürlük

Adres: Aytar Cad. Metro İş Merkezi No: 10 Kat: 1
Levent, Beşiktaş - İstanbul
T: (0212) 286 30 00 (9am - 8pm)
F: (0212) 286 30 50 (24-saat)
iletisim@marbasmenkul.com.tr

ANKARA Şubesi:

Tunalı Hilmi Cad. 60/12 Kavaklıdere
T: 0312 426 16 61 F: 0312 426 16 71

ERENKÖY Şubesi:

Bağdat Caddesi Beyaz Apt. No: 339 D:5 Erenköy
T: 0216 301 10 45 F: 0216 301 10 53

SİRKEÇİ Şubesi:

Hocapaşa Mah. Hüdevendiğar Cad. No:12/3 Fatih
T: 0212 514 23 51 F: 0212 514 23 55

BEYLİKDÜZÜ Şubesi:

Yakuplu Mh. Hürriyet Blv. No:1 Skyport Residence
3.Kat D:63 Beylikdüzü
T: 0212 879 01 36 - 37 F: 0212 879 01 39

LEVENT Şubesi:

Esentepe Mah. Büyükdere Cad. Levent Loft
Residence, No:201 Kat:6 D:106 Şişli
T: 0212 325 23 73

ŞİŞLİ Şubesi:

Merkez Mah. Akar Cad. iTower Plaza Bina 3 Kat:6
Ofis No.36 Bomonti Şişli
T: 0212 803 20 90 F: 0212 803 20 85

Teknik Görünüm:

BIST100 geçtiğimiz haftayı 76.884 puandan tamamladı. Yukarı yönlü hareketlerde 77.500 noktası üzerinde 80.000-81.000 seviyeleri hedef olarak takip edilebilir. Bu bölgelerinde üzerinde 83.500-84.500 seviyeleri hedef olarak karşımıza çıkacaktır.

Geri çekilmelerde ise 76.200 noktası destek olarak takip edilebilir, bu seviyenin altında, 75.000-72.500-70.000 noktaları destek olarak karşımıza çıkacak.

Gündem:

Geçtiğimiz hafta ABD'den Tarım Dışı İstihdam verisi takip edildi ve beklentilerin altında gerçekleşen bir veriyle karşılaştık. Veri sonrası Borsada yukarı yönlü fiyatlamalar gördük ve 76.200 noktası üzerinde kapanış oldu.

Yurtiçi veri akışına baktığımızda bu hafta Ağustos Ayı İmalat PMI, İhracat, Enflasyon, Cari Açık ve Sanayi Üretimi verileri takip edilecek.

Bültenleri web sitemizde <http://marbas.com.tr/bultenler.html> adresinden takip edebilirsiniz.

UYARI: Burada yer alan yatırım bilgi, yorum ve tavsiyeleri yatırım danışmanlığı kapsamında değildir. Yatırım danışmanlığı hizmeti; aracı kurumlar, portföy yönetim şirketleri, mevduat kabul etmeyen bankalar ile müşteri arasında imzalanacak yatırım danışmanlığı sözleşmesi çerçevesinde sunulmaktadır. Burada yer alan yorum ve tavsiyeler, yorum ve tavsiyede bulunanların kişisel görüşlerine dayanmaktadır. Bu görüşler, mali durumunuz ile risk ve getiri tercihlerinize uygun olmayabilir. Bu nedenle, sadece burada yer alan bilgilere dayanarak yatırım kararı verilmesi beklentilerinize uygun sonuçlar doğurmayabilir. Bu rapor sadece bilgi vermek amacıyla hazırlanmıştır. MARBAŞ Menkul Değerler A.Ş. ve personeli bu rapordaki bilgilerin eksikliğinden veya yanlışlığından dolayı hiçbir şart altında sorumlu tutulamaz.

Küresel Piyasalar Haftalık Karşılaştırmalı Getiri Tablosu:

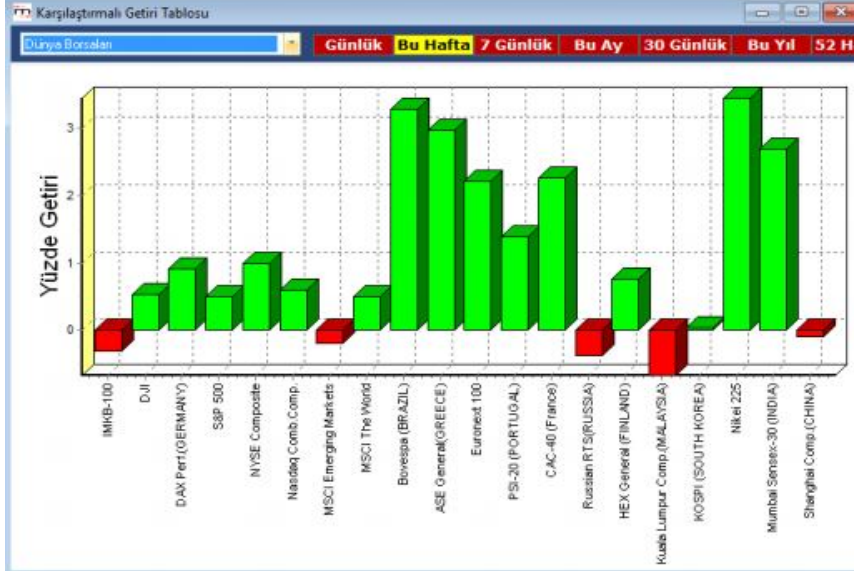

1990 yılında faaliyet göstermeye başlayan Marbaş Menkul Değerler A.Ş., Türkiye Sermaye Piyasalarının köklü aracı kurumlarından biridir.

Genel Müdürlük

Adres: Aytaç Cad. Metro İş Merkezi No: 10 Kat: 1
Levent, Beşiktaş - İstanbul
T: (0212) 286 30 00 (9am - 8pm)
F: (0212) 286 30 50 (24-saat)
iletisim@marbasmenkul.com.tr

ANKARA Şubesi:

Tunalı Hilmi Cad. 60/12 Kavaklıdere
T: 0312 426 16 61 F: 0312 426 16 71

ERENKÖY Şubesi:

Bağdat Caddesi Beyaz Apt. No: 339 D:5 Erenköy
T: 0216 301 10 45 F: 0216 301 10 53

SİRKEÇİ Şubesi:

Hocapaşa Mah. Hüdevendiğar Cad. No:12/3 Fatih
T: 0212 514 23 51 F: 0212 514 23 55

BEYLİKDÜZÜ Şubesi:

Yakuplu Mh. Hürriyet Blv. No:1 Skyport Residence
3.Kat D:63 Beylikdüzü
T: 0212 879 01 36 - 37 F: 0212 879 01 39

LEVENT Şubesi:

Esentepe Mah. Büyükdere Cad. Levent Loft
Residence, No:201 Kat:6 D:106 Şişli
T: 0212 325 23 73

ŞİŞLİ Şubesi:

Merkez Mah. Akar Cad. iTower Plaza Bina 3 Kat.6
Ofis No.36 Bomonti Şişli
T: 0212 803 20 90 F: 0212 803 20 85

Büntenleri web sitemizde <http://marbas.com.tr/bultenler.html> adresinden takip edebilirsiniz.

UYARI: Burada yer alan yatırım bilgi, yorum ve tavsiyeleri yatırım danışmanlığı kapsamında değildir. Yatırım danışmanlığı hizmeti; aracı kurumlar, portföy yönetim şirketleri, mevduat kabul etmeyen bankalar ile müşteri arasında imzalanacak yatırım danışmanlığı sözleşmesinde sunulmaktadır. Burada yer alan yorum ve tavsiyeler, yorum ve tavsiyede bulunanların kişisel görüşlerine dayanmaktadır. Bu görüşler, mali durumunuz ile risk ve getiri tercihlerinize uygun olmayabilir. Bu nedenle, sadece burada yer alan bilgilere dayanarak yatırım kararı verilmesi beklentilerinize uygun sonuçlar doğurmayabilir. Bu rapor sadece bilgi vermek amacıyla hazırlanmıştır. MARBAŞ Menkul Değerler A.Ş. ve personeli bu rapordaki bilgilerin eksikliğinden veya yanlışlığından dolayı hiçbir şart altında sorumlu tutulamaz.