



1990 yılında faaliyet göstermeye başlayan Marbaş Menkul Değerler A.Ş., Türkiye Sermaye Piyasalarının köklü aracı kurumlarından biridir.

Genel Müdürlük

Adres: Aytar Cad. Metro İş Merkezi No: 10 Kat: 1
Levent, Beşiktaş - İstanbul
T: (0212) 286 30 00 (9am - 8pm)
F: (0212) 286 30 50 (24-saat)
iletisim@marbasmenkul.com.tr

ANKARA Şubesi:

Tunalı Hilmi Cad. 60/12 Kavaklıdere
T: 0312 426 16 61 F: 0312 426 16 71

ERENKÖY Şubesi:

Bağdat Caddesi Beyaz Apt. No: 339 D:5 Erenköy
T: 0216 301 10 45 F: 0216 301 10 53

SİRKEÇİ Şubesi:

Hocapaşa Mah. Hüdevendigar Cad. No:12/3 Fatih
T: 0212 514 23 51 F: 0212 514 23 55

BEYLİKDÜZÜ Şubesi:

Yakuplu Mh. Hürriyet Blv. No:1 Skyport Residence
3.Kat D:63 Beylikdüzü
T: 0212 879 01 36 - 37 F: 0212 879 01 39

LEVENT Şubesi:

Esentepe Mah. Büyükdere Cad. Levent Loft
Residence, No:201 Kat:6 D:106 Şişli
T: 0212 325 23 73

ŞİŞLİ Şubesi:

Merkez Mah. Akar Cad. iTower Plaza Bina 3 Kat:6
Ofis No.36 Bomonti Şişli
T: 0212 803 20 90 F: 0212 803 20 85

Teknik Görünüm:

BIST100 geçtiğimiz haftayı %1.34'lük değer kaybıyla 76.020 puandan tamamladı. 76.200 ara desteği altında kalıcı işlemlerde 75.000-72.500 destek bölgesine doğru geri çekilmeler görülebilir. Aksi durumda ve 76.200 ara desteği üzerinde ise 77.500-80.000 noktaları kısa vadeli hedefler olarak takip edilebilir.

Gündem:

Bu hafta Türkiye, ABD ve Japonya Merkez Bankaları Faiz kararlarını açıklayacaklar.

21 Eylül Çarşamba günü Japonya Merkez Bankası'nın faizleri -%0.10'dan -%0.15'e indirmesi bekleniyor. Aynı şekilde 22 Eylülde TCMB'nin de Faiz koridorunun üst bandında indirimlerine devam etmesi ve Gecelik borç verme faizinde 25 Baz puanlık indirim yapması bekleniyor.

ABD Tarafında ise 21 Eylül toplantısında FED'in faizlerde artırıma gitmesi beklenmiyor.

Bültenleri web sitemizde <http://marbas.com.tr/bultenler.html> adresinden takip edebilirsiniz.

UYARI: Burada yer alan yatırım bilgi, yorum ve tavsiyeleri yatırım danışmanlığı kapsamında değildir. Yatırım danışmanlığı hizmeti; aracı kurumlar, portföy yönetim şirketleri, mevduat kabul etmeyen bankalar ile müşteri arasında imzalanacak yatırım danışmanlığı sözleşmesi çerçevesinde sunulmaktadır. Burada yer alan yorum ve tavsiyeler, yorum ve tavsiyede bulunanların kişisel görüşlerine dayanmaktadır. Bu görüşler, mali durumunuz ile risk ve getiri tercihlerinize uygun olmayabilir. Bu nedenle, sadece burada yer alan bilgilere dayanarak yatırım kararı verilmesi beklentilerinize uygun sonuçlar doğurmayabilir. Bu rapor sadece bilgi vermek amacıyla hazırlanmıştır. MARBAŞ Menkul Değerler A.Ş. ve personeli bu rapordaki bilgilerin eksikliğinden veya yanlışlığından dolayı hiçbir şart altında sorumlu tutulamaz.

Dünya Borsaları Karşılaştırmalı Getiri Tablosu:

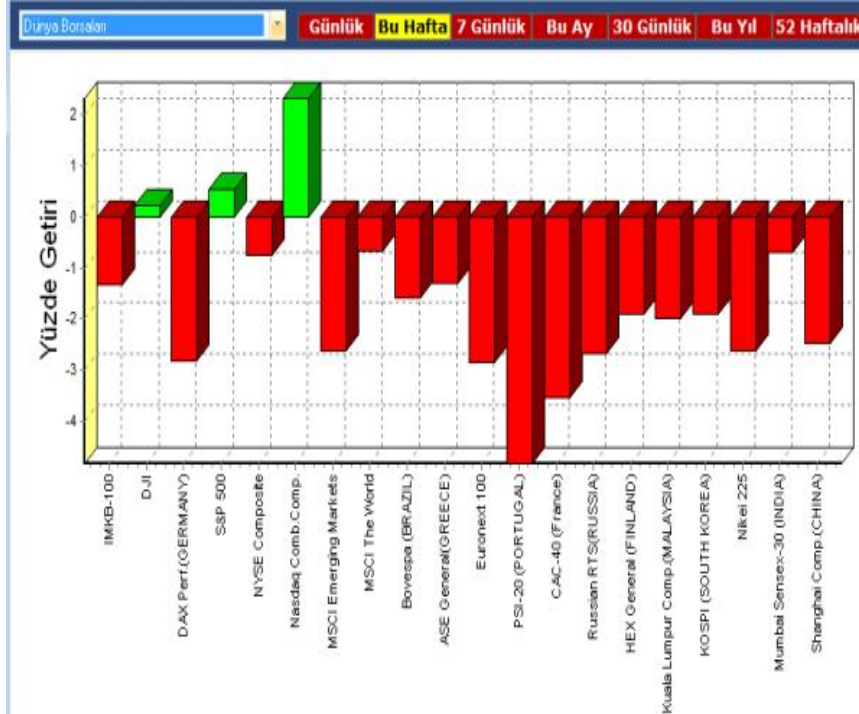

1990 yılında faaliyet göstermeye başlayan Marbaş Menkul Değerler A.Ş., Türkiye Sermaye Piyasalarının köklü aracı kurumlarından biridir.

Genel Müdürlük

Adres: Aytar Cad. Metro İş Merkezi No: 10 Kat: 1
Levent, Beşiktaş - İstanbul
T: (0212) 286 30 00 (9am - 8pm)
F: (0212) 286 30 50 (24-saat)
iletisim@marbasmenkul.com.tr

ANKARA Şubesi:

Tunalı Hilmi Cad. 60/12 Kavaklıdere
T: 0312 426 16 61 F: 0312 426 16 71

ERENKÖY Şubesi:

Bağdat Caddesi Beyaz Apt. No: 339 D:5 Erenköy
T: 0216 301 10 45 F: 0216 301 10 53

SİRKEÇİ Şubesi:

Hocapaşa Mah. Hüdevendigar Cad. No:12/3 Fatih
T: 0212 514 23 51 F: 0212 514 23 55

BEYLİKDÜZÜ Şubesi:

Yakuplu Mh. Hürriyet Blv. No:1 Skyport Residence
3.Kat D:63 Beylikdüzü
T: 0212 879 01 36 - 37 F: 0212 879 01 39

LEVENT Şubesi:

Esentepe Mah. Büyükdere Cad. Levent Loft
Residence, No:201 Kat:6 D:106 Şişli
T: 0212 325 23 73

ŞİŞLİ Şubesi:

Merkez Mah. Akar Cad. iTower Plaza Bina 3 Kat.6
Ofis No.36 Bomonti Şişli
T: 0212 803 20 90 F: 0212 803 20 85

Bültenleri web sitemizde <http://marbas.com.tr/bultenler.html> adresinden takip edebilirsiniz.

UYARI: Burada yer alan yatırım bilgi, yorum ve tavsiyeleri yatırım danışmanlığı kapsamında değildir. Yatırım danışmanlığı hizmeti; aracı kurumlar, portföy yönetim şirketleri, mevduat kabul etmeyen bankalar ile müşteri arasında imzalanacak yatırım danışmanlığı sözleşmesi çerçevesinde sunulmaktadır. Burada yer alan yorum ve tavsiyeler, yorum ve tavsiyede bulunanların kişisel görüşlerine dayanmaktadır. Bu görüşler, mali durumunuz ile risk ve getiri tercihlerinize uygun olmayabilir. Bu nedenle, sadece burada yer alan bilgilere dayanarak yatırım kararı verilmesi beklentilerinize uygun sonuçlar doğurmayabilir. Bu rapor sadece bilgi vermek amacıyla hazırlanmıştır. MARBAŞ Menkul Değerler A.Ş. ve personeli bu rapordaki bilgilerin eksikliğinden veya yanlışlığından dolayı hiçbir şart altında sorumlu tutulamaz.