

| Sözleşme Kodu | Vade Ayı   | Uzlaşma Fiyatı | Önceki Uzlaşma Fiyatı | Değişim | Değişim Puan | Gün İçi Yüksek | Gün İçi Düşük | İşlem Miktarı | İşlem Hacim       | Açık Pozisyon | Açık Pozisyon Değişimi | Vadeye Kalan Gün Sayısı | Takasbank Başlangıç Teminatı % |
|---------------|------------|----------------|-----------------------|---------|--------------|----------------|---------------|---------------|-------------------|---------------|------------------------|-------------------------|--------------------------------|
| F_XU0301024   | 31.10.2024 | 11,149.50      | 11,258.25             | -0.97 % | -108.75      | 11,231.25      | 11,101.75     | 145,709.00    | 16,241,787,407.50 | 467,683.00    | 12,962.00              | 31                      | 12                             |
| F_XU0301224   | 31.12.2024 | 11,909.50      | 12,028.00             | -0.99 % | -118.50      | 11,991.25      | 11,872.75     | 4,888.00      | 582,417,315.00    | 15,025.00     | 1,313.00               | 92                      | 12                             |

### ENDEKS KONTRATLARI

### BIST 30 Yakın Vadeli Kontratı

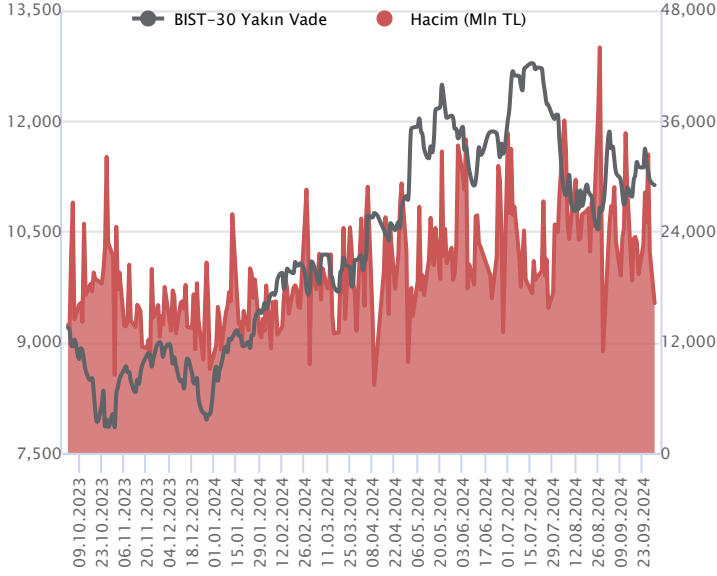

Ekim vadeli endeks sözleşmesi 11.101,75 – 11.231,25 seviyeleri arasında hareket ederek günü %0,97 oranında bir düşüşle 11.149,50 uzlaşma fiyatından tamamladı. Geçen haftanın ikinci yarısında görünüm zayıflama kaydettiği sözleşmede yeni haftanın ilk işlem gününde de satıcı bir fiyatlamaya takip edildi. Akşam seans kapanışı ise 11.131,75 puandan gerçekleşti. ABD borsaları günü sınırlı yükselişlerle tamamlarken, ABD vadelilerinde bu sabah yatay bir seyir etkili oluyor. Asya piyasalarında karışık bir görünüm hakimken, Çin borsaları haftanın kalan bölümünde tatil nedeniyle işlem görmeyecek. Avrupa vadeli ve CFD endeksleri hafif alıcılı açılışlara işaret ediyor. Ekim vadeli endeks sözleşmesinin güne dalgalı bir başlangıç yapmasını bekliyoruz.

Önemli bir destek olarak izlediğimiz 200 günlük üssel ortalaması (11.270) altında kapanışların gözlemlendiği sözleşmede ortalama altında kaldığı sürece zayıf görünüm etkisini sürdürebilir. Sözleşmede satıcı seyrin devamında 11.100 – 11.070 aralığı kısa vadeli destek bölgesi olup, bu bölge altında 11.000 – 10.930 ve 10.850 seviyelerine doğru geri çekilmeler gündeme gelebilir. 11.100 üzerinde kalıcılığın korunması ve tepki alımlarının gözlenmesi halinde ise 11.150 – 11.200 aralığı ile 200 günlük üssel ortalama (11.270) direnç konumunda bulunmaktadır. 200 günlük ortalama üzerinde tutunma sağlanabilirse 11.340 ve 11.400 seviyelerine doğru yükselişler yaşanabilir.

#### Endeks - 30 Yakın Vade Aracı Kurum Dağılımı Günlük Değişim

| Long              |         |         | Short              |         |         |
|-------------------|---------|---------|--------------------|---------|---------|
| Kurum             | Net Lot | Pay (%) | Kurum              | Net Lot | Pay (%) |
| Tacirler Yatırım  | 3.061   | 16      | İş Yatırım         | 5.788   | 30      |
| Yatırım Finansman | 2.897   | 15      | Teb Yatırım        | 4.235   | 22      |
| Gedik Yatırım     | 2.247   | 12      | Bank of America    | 4.060   | 21      |
| Strateji Menkul   | 1.662   | 9       | QNB Finans Yatırım | 2.394   | 12      |
| Vakıf Yatırım     | 1.162   | 6       | Garanti BBVA       | 950     | 5       |
| Diğer             | 8.291   | 43      | Diğer              | 1.893   | 10      |

İlk 5 Kurum Satım Ağırlıklı

#### Endeks - 30 Yakın Vade Aracı Kurum Dağılımı Tüm Vade

| Long               |         |         | Short           |         |         |
|--------------------|---------|---------|-----------------|---------|---------|
| Kurum              | Net Lot | Pay (%) | Kurum           | Net Lot | Pay (%) |
| Yapı Kredi Yatırım | 55.763  | 24      | İş Yatırım      | 137.414 | 60      |
| Vakıf Yatırım      | 27.216  | 12      | Bank of America | 56.394  | 25      |
| Deniz Yatırım      | 21.764  | 10      | HSBC Yatırım    | 19.326  | 8       |
| Ziraat Yatırım     | 20.396  | 9       | Garanti BBVA    | 7.535   | 3       |
| Teb Yatırım        | 19.202  | 8       | Meksa Yatırım   | 5.770   | 3       |
| Diğer              | 85.364  | 37      | Diğer           | 3.263   | 1       |

İlk 5 Kurum Satım Ağırlıklı

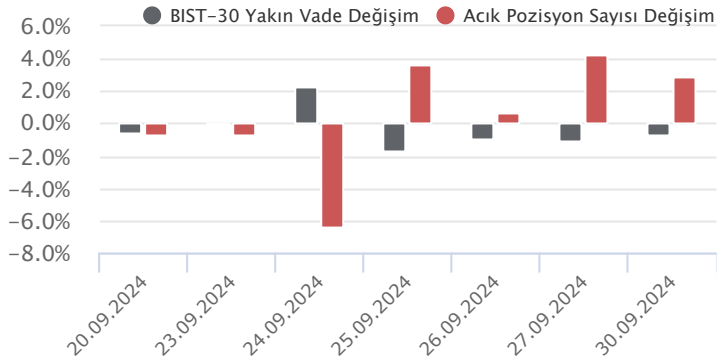

#### Fiyat (%) Açık Pozisyon (%) Yorum

|        |        |   |
|--------|--------|---|
| Artış  | Artış  | Yükselişin devamlılığı için sinyal olarak kabul edilebilir. |
| Artış  | Azalış | Yükselişin desteklenmediğini gösterir.                      |
| Azalış | Artış  | Düşüşlerin devamlılığı için sinyal olarak kabul edilebilir. |
| Azalış | Azalış | Düşüşlerin desteklenmediğini gösterir.                      |

| Sözleşme Kodu            | Vade Ayı   | Uzlaşma Fiyatı | Önceki Uzlaşma Fiyatı | Değişim | Değişim Puan | Gün İçi Yüksek | Gün İçi Düşük | İşlem Miktarı | İşlem Hacim   | Açık Pozisyon | Açık Pozisyon Değişimi | Vadeye Kalan Gün Sayısı | Takasbank Başlangıç Teminatı % |
|--------------------------|------------|----------------|-----------------------|---------|--------------|----------------|---------------|---------------|---------------|---------------|------------------------|-------------------------|--------------------------------|
| <b>DÖVİZ KONTRATLARI</b> |            |                |                       |         |              |                |               |               |               |               |                        |                         |                                |
| F_EURTRY0924             | 30.09.2024 | 38.2058        | 38.1436               | 0.16 %  | 0.06         | 38.2131        | 38.0773       | 844           | 32,173,435    | 3,207         | -56                    | 0                       | 12                             |
| F_EURTRY1024             | 31.10.2024 | 39.4538        | 39.5832               | -0.33 % | -0.13        | 39.5905        | 39.4080       | 2,216         | 87,553,568    | 3,852         | 171                    | 31                      | 12                             |
| F_EURUSD0924             | 30.09.2024 | 1.1187         | 1.1173                | 0.13 %  | 0.00         | 1.1199         | 1.1161        | 5,459         | 208,140,971   | 10,403        | -422                   | 0                       | 3                              |
| F_EURUSD1024             | 31.10.2024 | 1.1167         | 1.1183                | -0.14 % | 0.00         | 1.1216         | 1.1150        | 9,475         | 361,509,549   | 18,301        | 5,340                  | 31                      | 3                              |
| F_USDTRY0924             | 30.09.2024 | 34.1518        | 34.1610               | -0.03 % | -0.01        | 34.1877        | 34.1215       | 104,608       | 3,571,681,033 | 552,103       | -57,425                | 0                       | 13                             |
| F_USDTRY1024             | 31.10.2024 | 35.3554        | 35.3830               | -0.08 % | -0.03        | 35.3808        | 35.2046       | 100,468       | 3,550,557,658 | 1,073,575     | 82,895                 | 31                      | 13                             |

**Dolar/TL Yakın Vadeli Kontratı**

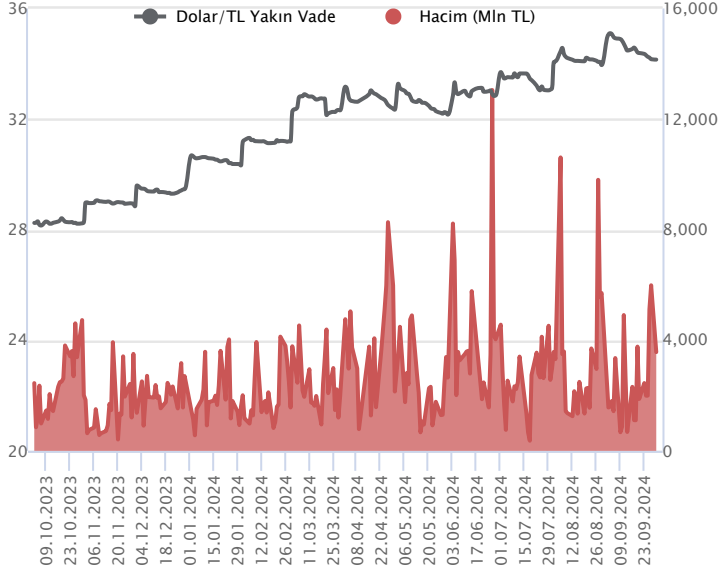

Ekim vadeli Dolar/TL sözleşmesi dün 35,2046 ile 35,3808 seviyeleri arasında dalgalanarak günü yüzde 0,08'lik düşüşle 35,3554 uzlaşma fiyatından tamamladı. Yurt içerisinde TCMB fiyat istikrarı vurgusu yapmaya devam ederken, perşembe günü açıklanacak enflasyon rakamları önem arz edecek. ABD tarafında ise Fed faiz indirim döngüsüne başlamasıyla beraber kasım ayı ABD seçimleri izlenecek. Bu süreçte dolar endeksi tarafında zayıf görünüm devam etmekte. Dün Fed Başkanı J. Powell'in yaptığı açıklamalarda, Fed'in faiz indirirken acele etmeyeceğini, yumuşak iniş için ise tüm araçlarını kullanacaklarının bildirdi. Verilerin fiyatlamlara etkisi olmadı. Bugün yurt içerisinde imalat PMI verisi takip edilecek olup, ABD tarafında ise JOLTS açık iş sayısı ve ISM imalat PMI verileri izlenecek. Dün yataya yakın hafif yükseliş eğilimlerinin takip edildiği Dolar/TL spot kurunda, bu sabah saat 08:10 itibarıyla 34,19'lu seviyelerden işlemler geçmekte. Dolar endeksi 100,78 civarından işlem görürken, gelişmekte olan ülke para birimleri ise dolar karşısında karışık görünüm sergilemekte.

| Dolar/TL Yakın Vade Aracı Kurum Dağılımı Günlük Değişim |         |         |                    |         |         |
|---|---------|---------|--------------------|---------|---------|
| Long  |         |         | Short              |         |         |
| Kurum   | Net Lot | Pay (%) | Kurum              | Net Lot | Pay (%) |
| Akbank  | 66.626  | 85      | İş Yatırım         | 34.783  | 44      |
| Global Menkul   | 3.885   | 5       | QNB Finans Yatırım | 16.895  | 22      |
| İnfo Yatırım  | 3.441   | 4       | Gedik Yatırım      | 7.224   | 9       |
| Yapı Kredi Yatırım                                      | 2.454   | 3       | Bank of America    | 5.989   | 8       |
| Oyak Yatırım  | 750     | 1       | Garanti BBVA       | 4.862   | 6       |
| Diğer   | 1.325   | 2       | Diğer              | 8.728   | 11      |
| İlk 5 Kurum Alım Ağırlıklı                              |         |         |                    |         |         |

| Dolar/TL Yakın Vade Aracı Kurum Dağılımı Tüm Vade |         |         |                    |         |         |
|---|---------|---------|--------------------|---------|---------|
| Long  |         |         | Short              |         |         |
| Kurum   | Net Lot | Pay (%) | Kurum              | Net Lot | Pay (%) |
| Akbank  | 478.072 | 51      | İş Yatırım         | 593.187 | 64      |
| İş Bankası  | 126.910 | 14      | Bank of America    | 125.173 | 13      |
| Finansbank  | 83.375  | 9       | QNB Finans Yatırım | 73.683  | 8       |
| Yapı ve Kredi                                     | 75.363  | 8       | Ak Yatırım         | 42.025  | 5       |
| Yapı Kredi Yatırım                                | 40.616  | 4       | Garanti BBVA       | 38.570  | 4       |
| Diğer   | 129.269 | 14      | Diğer              | 60.957  | 7       |
| İlk 5 Kurum Satım Ağırlıklı                       |         |         |                    |         |         |

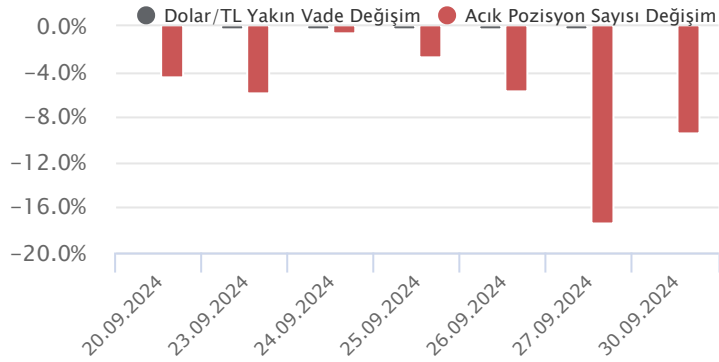

| Fiyat (%) | Açık Pozisyon (%) | Yorum   |
|-----------|-------------------|---|
| Artış     | Artış             | Yükselişin devamlılığı için sinyal olarak kabul edilebilir. |
| Artış     | Azalış            | Yükselişin desteklenmediğini gösterir.                      |
| Azalış    | Artış             | Düşüşlerin devamlılığı için sinyal olarak kabul edilebilir. |
| Azalış    | Azalış            | Düşüşlerin desteklenmediğini gösterir.                      |

| Sözleşme Kodu            | Vade Ayı   | Uzlaşma Fiyatı | Önceki Uzlaşma Fiyatı | Değişim | Değişim Puan | Gün İçi Yüksek | Gün İçi Düşük | İşlem Miktarı | İşlem Hacim   | Açık Pozisyon | Açık Pozisyon Değişimi | Vadeye Kalan Gün Sayısı | Takasbank Başlangıç Teminatı % |
|--------------------------|------------|----------------|-----------------------|---------|--------------|----------------|---------------|---------------|---------------|---------------|------------------------|-------------------------|--------------------------------|
| <b>ALTIN KONTRATLARI</b> |            |                |                       |         |              |                |               |               |               |               |                        |                         |                                |
| F_XAUTRYM1024            | 31.10.2024 | 3,005.940      | 3,026.270             | -0.67 % | -20.33       | 3,036.640      | 3,000.660     | 44,997        | 135,663,014   | 601,868       | 1,048                  | 31                      | 12                             |
| F_XAUTRYM1224            | 31.12.2024 | 3,232.960      | 3,256.070             | -0.71 % | -23.11       | 3,268.330      | 3,228.330     | 19,194        | 62,244,410    | 72,577        | -3,922                 | 92                      | 12                             |
| F_XAUUSD1024             | 31.10.2024 | 2,646.750      | 2,662.900             | -0.61 % | -16.15       | 2,674.550      | 2,640.750     | 18,860        | 1,707,048,744 | 94,422        | 126                    | 31                      | 6                              |
| F_XAUUSD1224             | 31.12.2024 | 2,669.350      | 2,685.050             | -0.58 % | -15.70       | 2,697.550      | 2,663.500     | 1,422         | 129,844,850   | 6,501         | 338                    | 92                      | 6                              |

### ONS ALTIN Yakın Vadeli Kontratı

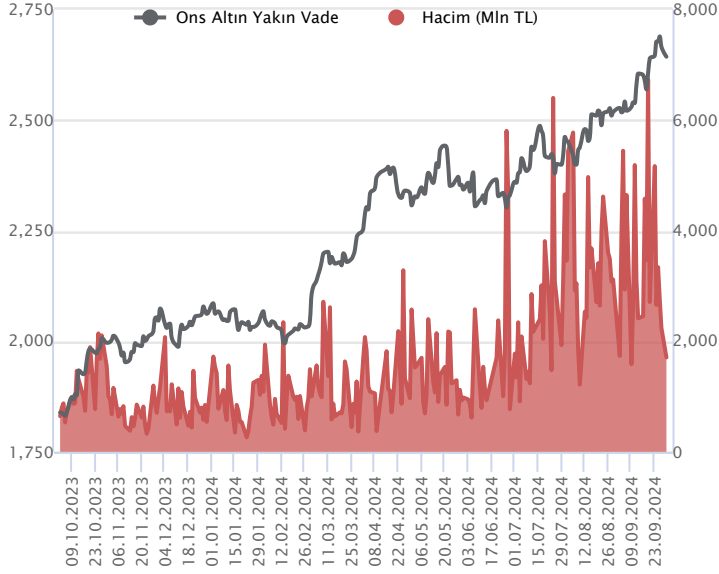

Ekim vadeli ons altın sözleşmesi haftanın ilk işlem gününde 2640,75 ile 2674,55 \$ arasında hareket ederek %0,61 kayıpla 2646,75 \$ uzlaşma fiyatından kapattı. Spot piyasada bu sabah saat 07:00 itibariyle ons altın 2638 \$ seviyesinde izleniyor. Geçen hafta tarihi zirve test ettikten sonra kar satışlarıyla karşılaşan sözleşme Eylül ortasından başlayan yükseliş trendi altında işlem görmeye başladı. Kısa vadeli teknik göstergelerin aşırı alım bölgelerinde yorgunluk sinyalleri görülen ekim vadeli sözleşmede yeni long pozisyonlar için tarihi zirve olan 2701 üstünde kapanışlar görmek sağlıklı olacaktır. Gün içi tepkiler 2659 üstüne atabilir ise 2674 ve 2678 dirençleri hedefler olarak takip edilebilir. 2658 altında kalıcı olması durumunda baskının devamı görülebilir ve 2.639-2.629 ve 2621\$ seviyeleri destek olarak takip edilebilir. FED Başkanı Powell dün akşam yaptığı açıklamada; ABD ekonomisinin genel olarak sağlam bir durumda olduğunu ve bunu korumak için bankanın araçlarını kullanma niyetinde olduğunu ifade etti. Önceden belirlenmiş bir yolda olmadıklarını, Komitenin faiz oranlarını hızla düşürmek için acele etmediklerini belirterek, ekonomi beklendiği gibi performans gösterirse bu yıl toplamda 50 baz puanlık iki faiz indirimi daha olabileceğini aktardı.

### GRAM ALTIN Yakın Vadeli Kontratı

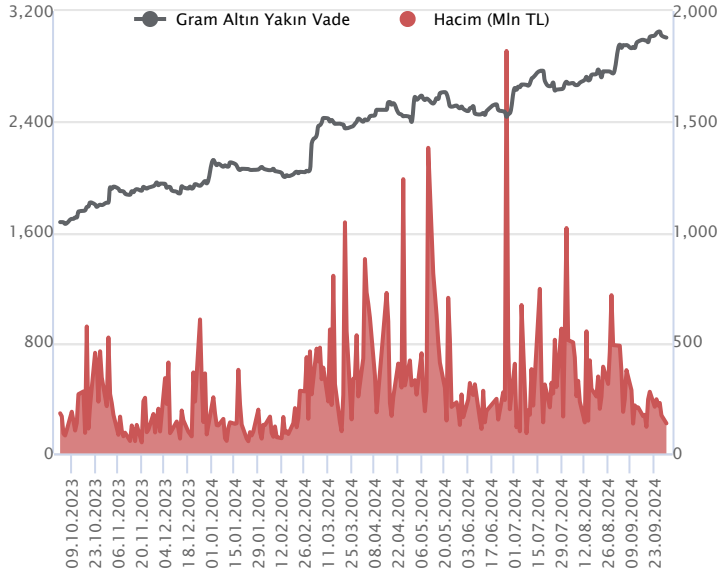

Tarihi zirve test ettikten sonra kar satışlarıyla karşılaşan Ekim vadeli gram altın sözleşmesi haftanın ilk işlem gününde 3000,66, TL ile 3036,64 TL arasında aşağı yönlü işlem görerek %0,67 düşüyle 3005,94 TL uzlaşma fiyatından tamamladı. Spot piyasada saat 07:25 itibariyle gram altın 2900 TL seviyesinde işlem görüyor. Kısa vadeli göstergelerin aşırı alım bölgelerinde yorgunluk sinyalleri gösterdiği sözleşmede yeni long pozisyonlar için 3075 TL üstünde tutunduğunu izlemek sağlıklı olacaktır. Eylül ayı başında başlayan yükseliş trendinin %23 Flb.düzeltilme seviyesi ve 5 günlük hareketli ortalamasının altında kapanış yapan sözleşmede 3000 ilk destek olarak takip edilebilir. Destek altında satışların devamı halinde 2992-2982 ve 2968 seviyeleri gündeme gelebilir. Tepkilerde 3017 ilk direnç olup üstünde 3036,65 ve 3048 dirençleri takip edilebilir. Dün akşam Fed Başkanı Powell yaptığı açıklamada, Fed'in faizleri hızla düşürmek için aceleci olmayacağına, verilere odaklı bir politika izleyeceklerini belirterek bu yıl toplamda 50 baz puanlık iki faiz indirimi daha olabileceğini aktardı. Altın fiyatlarında Cuma açıklanacak tarım dışı istihdam verisi ve Orta Doğu'daki haber akışları etkili olması beklenebilir.

| Sözleşme  | Vade Ayı Son Uzlaşma | Önceki Uzlaşma | Değişim % | Günün Düşüğü | Günün Yükseği | İşlem Adedi | İşlem Hacmi             |
|---|----------------------|----------------|-----------|--------------|---------------|-------------|-------------------------|
| <b>PAY VADELİ SÖZLEŞMELERİNDE EN FAZLA İŞLEM GÖRENLER</b> |                      |                |           |              |               |             |                         |
| F_THYAO0924   | 30.09.2024           | 285.000        | 292.440   | -2.5 %       | 284.650       | 291.360     | 71,183 2,046,717,123    |
| F_ISCTR1024   | 31.10.2024           | 14.690         | 14.750    | -0.4 %       | 14.450        | 14.820      | 1,066,195 1,565,546,096 |
| F_AKBNK1024   | 31.10.2024           | 64.350         | 66.240    | -2.9 %       | 63.790        | 66.030      | 208,283 1,348,845,330   |

Pay vadeli sözleşmeleri, düşük teminatlarla yüksek tutarlı pozisyonlar almayı mümkün kılar. Pay vadeli sözleşmeleri ile ilgili daha detaylı bilgi almak için Marbaş Menkul Değerler A.Ş. ile iletişime geçebilirsiniz.

### F\_THYAO0924 Vadeli Kontratı

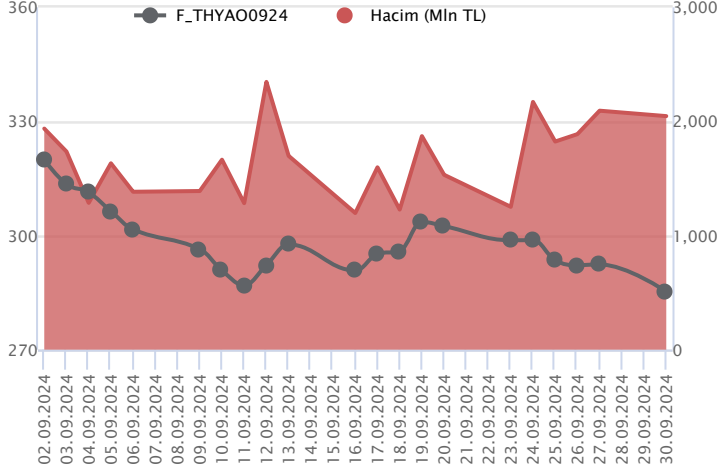

Endeksteki satıcıları seyre paralel Ekim vadeli THYAO sözleşmesi 296,90 TL ve 303,44 TL seviyeleri arasında dalgalanarak günü 297,40 TL uzlaşma fiyatından %2,5'lik kayıpla tamamladı. Kapanışın gün içi dip seviyeden gerçekleşmesini olumsuz değerlendirirken, sözleşmede baskının devamında 296,64 TL – 294,80 TL ve 200 günlük ortalamanın yer aldığı 292,28 TL sırasıyla söz konusu olacak destek noktalarıdır. Geniş bantta fiyatlamaların yaşandığı sözleşmede tepki alımlarının etkili olması durumunda 300,00 TL üzeri kapanışlar önemli olacaktır. Bu koşulun sağlanması halinde 302,60 TL ve 7 günlük ortalamanın yer aldığı 304,84 TL seviyeleri söz konusu olacak direnç noktalarıdır. Son dönemde piyasada yaşanan volatilité nedeniyle alınacak pozisyonlarda temkinli olunması aktif bir stop-loss stratejisine bağlı kalınması faydalı olacaktır.

### F\_ISCTR1024 Vadeli Kontratı

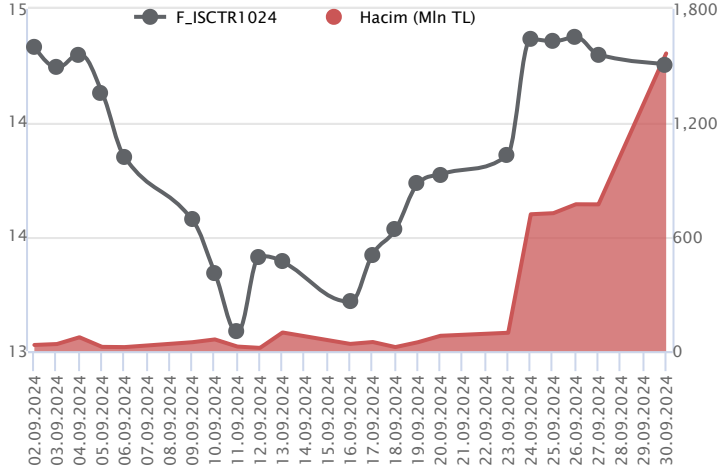

Ekim vadeli ISCTR pay sözleşmesi 14,45 – 14,82 TL aralığında hareket ederek günü %0,4 oranında bir düşüşle 14,69 TL uzlaşma fiyatından tamamladı. Geçen hafta yükselişlerin öne çıktığı bankacılık sektöründe yeni haftada satışlar öne çıkarken, ISCTR cephesinde ise dalgalı seyrile geri çekilmelerin daha sınırlı kaldığı bir fiyatlama takip edildi. Ekim vadeli ISCTR sözleşmesinde kısa vadede 14,80 – 200 günlük üssel ortalama (14,92) ve 100 günlük üssel ortalama (15,08) direnç konumunda bulunmaktadır. 200 ve 100 günlük ortalamaların üzerinde kapanışlar yaşanabilirse alımların güç kazandığı bir fiyatlama görülebilir. Bu durumda 15,50 bölgesine doğru yükselişler yaşanabilir. Sözleşmede düzeltme eğiliminde ise 14,57 – 14,50 aralığı ile 50 günlük üssel ortalama (14,41) kısa vadeli destek noktalarıdır. 50 günlük ortalama (14,41) altındaki saatlik kapanışlarda hız kazanan satışlarla 14,20 – 14,00 bölgesine doğru geri çekilmeler gündeme gelebilir.

### F\_AKBNK1024 Vadeli Kontratı

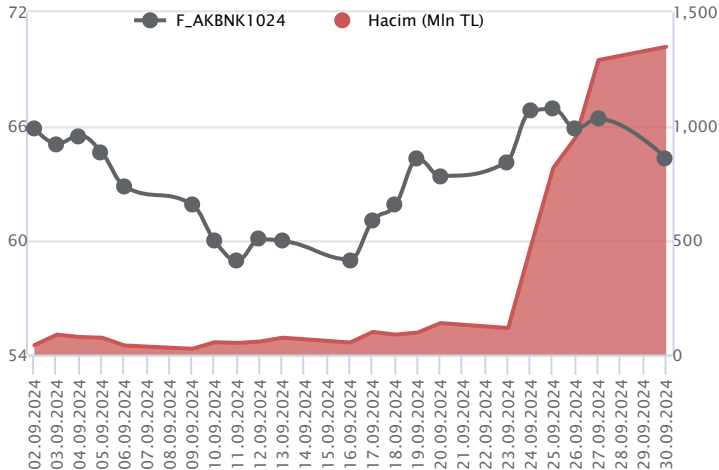

Haftanın ilk işlem günü bankacılık sektöründe kayıpların %1'i aştığı görülürken, Ekim vadeli AKBNK sözleşmesi 63,79 TL – 66,03 TL seviyeleri arasında dalgalanarak 64,35 TL uzlaşma fiyatından %2,9'luk kayıpla günü tamamladı. Ortalamaların bulunduğu bölgede fiyatlamaların yaşandığı sözleşmede geri çekilmenin devamında 14 günlük ortalamanın yer aldığı 64,14 TL izlenen ilk destek konumunda yer alırken, devamında 63,50 TL ve 63,30 TL seviyeleri gündeme gelecek desteklerdir. Sözleşmede tepki alımlarının yaşanması halinde ilk etapta 65,00 TL üzeri kapanışlara ihtiyaç olduğu görüşündeyiz. Bu koşulun gerçekleşmesi ile 65,66 TL - 66,00 TL ve 66,26 TL izlenecek direnç noktaları olacaktır. Son dönemde gerek sektör gerek piyasada yaşanan volatilité nedeniyle alınacak pozisyonlarda temkinli olunması aktif bir stop-loss stratejisine bağlı kalınması faydalı olacaktır.

## Dayanak Varlıkların Teknik Gösterge Görünümleri

## 20 Gün Ortalama/Fiyat Kesişmesi (YUKARI)

## 20 Gün Ortalama/Fiyat Kesişmesi (AŞAĞI)

FROTO

PGSUS

ARCLK

TCELL

## Güç Göstergeleri Olumlu

GUBRF

RSI ve Momentum göstergelerine göre olumlu olanlar

## Güç Göstergeleri Zayıf

BIMAS

AEFES

BRSAN

ENKAI

TAVHL

RSI ve Momentum göstergelerine göre zayıf olanlar

## 50 Gün Ortalama/Fiyat Kesişmesi (YUKARI)

HEKTS

## 50 Gün Ortalama/Fiyat Kesişmesi (AŞAĞI)

TSKB

TTKOM

AKSEN

TKFEN

## MACD

|         |           |
|---------|-----------|
| PETKM   | GÜÇLÜ SAT |
| KONTR   | ZAYIF AL  |
| ASTOR   | ZAYIF SAT |
| EUR/USD | ZAYIF SAT |
| KOZAL   | ZAYIF SAT |

## Göstergeleri Dipte Olanlar

MGROS

BIMAS

ENKAI

ASTOR

CCI, RSI, Stochastics, Williams' %R, MFI ve DX göstergelerinin ortalaması en düşük olanlar

## 20/50 Gün Ortalama Kesişmesi (YUKARI)

## 20/50 Gün Ortalama Kesişmesi (AŞAĞI)

BIMAS

## Para Girişi Olan Dayanak Varlıklar

|       | Kapanış | İşlem Hacmi (Mln TL) |
|-------|---------|----------------------|
| SISE  | 43.10   | 2,237.47599          |
| KRDMD | 26.90   | 1,619.72793          |
| KONTR | 44.10   | 822.42119            |
| OYAKC | 66.50   | 512.15266            |

## Para Çıkışı Olan Dayanak Varlıklar

|       | Kapanış | İşlem Hacmi (Mln TL) |
|-------|---------|----------------------|
| SAHOL | 97.35   | 1,742.71             |
| MGROS | 450.00  | 1,484.71             |
| TSKB  | 11.74   | 609.81               |
| VESTL | 64.45   | 413.08               |
| ARCLK | 144.30  | 363.57               |

## Yüksek Hacimliler

|       | İşlem Hacmi (Mln TL) |
|-------|----------------------|
| XU030 | 56,863.86            |
| XSD25 | 29,232.02            |
| X10XB | 25,693.15            |
| XLBNK | 14,699.57            |
| THYAO | 6,128.76             |

**Dayanak Varlıkların Teknik Gösterge Konumları**

| Kod     | 5 Günlük H.O | 10 Günlük H.O | 20 Günlük H.O | 50 Günlük H.O | RSI   | StochS | MACD  | CCI   |
|---------|--------------|---------------|---------------|---------------|-------|--------|-------|-------|
| AEFES   | SATIM        | SATIM         | SATIM         | SATIM         | SATIM | SATIM  | ALIM  | ALIM  |
| AKBNK   | SATIM        | ALIM          | ALIM          | ALIM          | SATIM | ALIM   | ALIM  | SATIM |
| AKSEN   | SATIM        | SATIM         | ALIM          | SATIM         | SATIM | ALIM   | ALIM  | SATIM |
| ALARK   | ALIM         | ALIM          | SATIM         | SATIM         | ALIM  | ALIM   | ALIM  | ALIM  |
| ARCLK   | SATIM        | SATIM         | SATIM         | SATIM         | SATIM | ALIM   | ALIM  | SATIM |
| ASELS   | SATIM        | SATIM         | ALIM          | ALIM          | SATIM | ALIM   | ALIM  | SATIM |
| ASTOR   | SATIM        | SATIM         | SATIM         | SATIM         | SATIM | SATIM  | SATIM | SATIM |
| BIMAS   | SATIM        | SATIM         | SATIM         | SATIM         | SATIM | ALIM   | SATIM | SATIM |
| BRSAN   | SATIM        | SATIM         | SATIM         | ALIM          | SATIM | SATIM  | SATIM | ALIM  |
| CIMSA   | SATIM        | SATIM         | SATIM         | ALIM          | SATIM | ALIM   | SATIM | SATIM |
| CNH/TRY | ALIM         | ALIM          | ALIM          | ALIM          | SATIM | ALIM   | ALIM  | SATIM |
| DOAS    | SATIM        | SATIM         | SATIM         | SATIM         | SATIM | SATIM  | ALIM  | SATIM |
| DOHOL   | ALIM         | ALIM          | ALIM          | SATIM         | ALIM  | SATIM  | ALIM  | ALIM  |
| EKGYO   | SATIM        | ALIM          | ALIM          | ALIM          | SATIM | ALIM   | ALIM  | SATIM |
| ENJSA   | ALIM         | ALIM          | ALIM          | SATIM         | ALIM  | SATIM  | ALIM  | ALIM  |
| ENKAI   | SATIM        | SATIM         | SATIM         | SATIM         | SATIM | SATIM  | SATIM | ALIM  |
| EREGL   | ALIM         | ALIM          | ALIM          | ALIM          | ALIM  | SATIM  | ALIM  | SATIM |
| EUR/TRY | SATIM        | ALIM          | ALIM          | ALIM          | SATIM | ALIM   | SATIM | SATIM |
| EUR/USD | SATIM        | SATIM         | ALIM          | ALIM          | SATIM | ALIM   | SATIM | SATIM |
| FROTO   | SATIM        | SATIM         | SATIM         | SATIM         | SATIM | SATIM  | ALIM  | SATIM |
| GARAN   | SATIM        | ALIM          | ALIM          | ALIM          | SATIM | ALIM   | ALIM  | SATIM |
| GBP/USD | ALIM         | ALIM          | ALIM          | ALIM          | SATIM | SATIM  | ALIM  | SATIM |
| GUBRF   | ALIM         | ALIM          | ALIM          | ALIM          | ALIM  | SATIM  | ALIM  | SATIM |
| HALKB   | SATIM        | SATIM         | ALIM          | ALIM          | SATIM | ALIM   | ALIM  | SATIM |
| HEKTS   | ALIM         | ALIM          | ALIM          | ALIM          | ALIM  | ALIM   | ALIM  | ALIM  |
| ISCTR   | ALIM         | ALIM          | ALIM          | ALIM          | SATIM | ALIM   | ALIM  | SATIM |
| KCHOL   | ALIM         | ALIM          | ALIM          | SATIM         | ALIM  | ALIM   | ALIM  | SATIM |
| KONTR   | ALIM         | SATIM         | SATIM         | SATIM         | ALIM  | SATIM  | ALIM  | ALIM  |
| KOZAA   | ALIM         | ALIM          | ALIM          | ALIM          | ALIM  | SATIM  | ALIM  | SATIM |
| KOZAL   | SATIM        | SATIM         | SATIM         | SATIM         | SATIM | ALIM   | SATIM | SATIM |
| KRDMD   | ALIM         | ALIM          | ALIM          | ALIM          | ALIM  | ALIM   | ALIM  | SATIM |
| MGROS   | SATIM        | SATIM         | SATIM         | SATIM         | SATIM | ALIM   | SATIM | SATIM |
| ODAS    | SATIM        | SATIM         | SATIM         | SATIM         | SATIM | ALIM   | ALIM  | SATIM |
| OYAKC   | ALIM         | ALIM          | ALIM          | SATIM         | ALIM  | SATIM  | ALIM  | ALIM  |
| PETKM   | SATIM        | SATIM         | SATIM         | SATIM         | SATIM | ALIM   | SATIM | SATIM |
| PGSUS   | SATIM        | SATIM         | SATIM         | ALIM          | SATIM | SATIM  | SATIM | SATIM |
| RUB/TRY | ALIM         | SATIM         | SATIM         | SATIM         | ALIM  | SATIM  | SATIM | ALIM  |
| SAHOL   | SATIM        | SATIM         | ALIM          | ALIM          | SATIM | ALIM   | ALIM  | SATIM |
| SASA    | SATIM        | SATIM         | SATIM         | SATIM         | ALIM  | ALIM   | ALIM  | ALIM  |
| SISE    | ALIM         | ALIM          | ALIM          | SATIM         | ALIM  | SATIM  | ALIM  | ALIM  |
| SOKM    | ALIM         | ALIM          | SATIM         | SATIM         | ALIM  | SATIM  | ALIM  | ALIM  |
| TAVHL   | ALIM         | SATIM         | SATIM         | SATIM         | ALIM  | SATIM  | SATIM | ALIM  |
| TCELL   | SATIM        | SATIM         | SATIM         | SATIM         | SATIM | ALIM   | ALIM  | SATIM |
| THYAO   | SATIM        | SATIM         | SATIM         | SATIM         | SATIM | ALIM   | SATIM | SATIM |
| TKFEN   | SATIM        | SATIM         | SATIM         | SATIM         | SATIM | ALIM   | SATIM | SATIM |
| TOASO   | SATIM        | SATIM         | SATIM         | SATIM         | SATIM | ALIM   | ALIM  | SATIM |
| TSKB    | SATIM        | SATIM         | SATIM         | SATIM         | SATIM | SATIM  | SATIM | SATIM |
| TTKOM   | SATIM        | SATIM         | SATIM         | SATIM         | SATIM | ALIM   | ALIM  | SATIM |
| TUPRS   | SATIM        | SATIM         | ALIM          | ALIM          | SATIM | ALIM   | ALIM  | SATIM |
| USD/TRY | ALIM         | ALIM          | ALIM          | ALIM          | ALIM  | SATIM  | SATIM | ALIM  |
| VAKBN   | SATIM        | ALIM          | ALIM          | ALIM          | SATIM | ALIM   | ALIM  | SATIM |
| VESTL   | SATIM        | SATIM         | SATIM         | SATIM         | SATIM | ALIM   | ALIM  | SATIM |
| X10XB   | SATIM        | SATIM         | SATIM         | SATIM         | SATIM | ALIM   | ALIM  | SATIM |
| XAU/TRY | ALIM         | ALIM          | ALIM          | ALIM          | SATIM | ALIM   | ALIM  | SATIM |
| XAU/USD | SATIM        | ALIM          | ALIM          | ALIM          | SATIM | ALIM   | ALIM  | SATIM |
| XLBNK   | SATIM        | ALIM          | ALIM          | ALIM          | SATIM | ALIM   | ALIM  | SATIM |
| XSD25   | SATIM        | SATIM         | SATIM         | SATIM         | SATIM | ALIM   | ALIM  | SATIM |
| XU030   | SATIM        | SATIM         | SATIM         | SATIM         | SATIM | ALIM   | ALIM  | SATIM |
| YKBNK   | ALIM         | ALIM          | ALIM          | ALIM          | ALIM  | ALIM   | ALIM  | SATIM |

**ViOP Bülten**

| Kod              | Destek 3 | Destek 2 | Destek 1 | Kapanış          | Pivot         | Direnç 1 | Direnç 2 | Direnç 3 |
|------------------|----------|----------|----------|------------------|---------------|----------|----------|----------|
| <b>DESTEKLER</b> |          |          |          | <b>DİRENÇLER</b> |               |          |          |          |
| F_AEFES1024      | 195.39   | 199.19   | 201.75   | <b>204.30</b>    | <b>205.55</b> | 208.11   | 211.91   | 214.47   |
| F_AEFES1124      | 202.58   | 207.02   | 209.23   | <b>211.45</b>    | <b>213.67</b> | 215.88   | 220.32   | 222.53   |
| F_AKBNK1024      | 61.16    | 62.47    | 63.40    | <b>64.32</b>     | <b>64.71</b>  | 65.64    | 66.95    | 67.88    |
| F_AKBNK1124      | 63.69    | 64.97    | 65.68    | <b>66.40</b>     | <b>66.96</b>  | 67.67    | 68.95    | 69.66    |
| F_AKSEN1024      | 37.36    | 38.40    | 39.18    | <b>39.97</b>     | <b>40.22</b>  | 41.00    | 42.04    | 42.82    |
| F_AKSEN1124      | 35.51    | 37.77    | 38.89    | <b>40.02</b>     | <b>41.15</b>  | 42.27    | 44.53    | 45.65    |
| F_ALARK1024      | 94.37    | 95.64    | 96.92    | <b>98.21</b>     | <b>98.19</b>  | 99.47    | 100.74   | 102.02   |
| F_ALARK1124      | 98.21    | 99.67    | 102.08   | <b>104.50</b>    | <b>103.54</b> | 105.95   | 107.41   | 109.82   |
| F_ARCLK1024      | 143.35   | 146.28   | 148.55   | <b>150.83</b>    | <b>151.48</b> | 153.75   | 156.68   | 158.95   |
| F_ARCLK1124      | 148.11   | 151.16   | 152.91   | <b>154.65</b>    | <b>155.96</b> | 157.71   | 160.76   | 162.51   |
| F_ASELS1024      | 59.85    | 60.42    | 61.08    | <b>61.73</b>     | <b>61.65</b>  | 62.31    | 62.88    | 63.54    |
| F_ASELS1124      | 61.32    | 62.04    | 62.95    | <b>63.85</b>     | <b>63.67</b>  | 64.58    | 65.30    | 66.21    |
| F_ASTOR1024      | 72.93    | 74.64    | 76.39    | <b>78.14</b>     | <b>78.10</b>  | 79.85    | 81.56    | 83.31    |
| F_ASTOR1124      | 75.83    | 77.41    | 78.82    | <b>80.22</b>     | <b>80.40</b>  | 81.81    | 83.39    | 84.80    |
| F_BIMAS1024      | 485.49   | 493.35   | 501.67   | <b>510.00</b>    | <b>509.53</b> | 517.85   | 525.71   | 534.03   |
| F_BIMAS1124      | 508.14   | 514.07   | 520.53   | <b>526.99</b>    | <b>526.46</b> | 532.92   | 538.85   | 545.31   |
| F_BRSAN1024      | 439.48   | 448.84   | 461.91   | <b>474.99</b>    | <b>471.27</b> | 484.34   | 493.70   | 506.77   |
| F_BRSAN1124      | 415.50   | 432.78   | 441.43   | <b>450.07</b>    | <b>458.71</b> | 467.36   | 484.64   | 493.29   |
| F_CIMSA1024      | 34.79    | 35.51    | 36.06    | <b>36.60</b>     | <b>36.78</b>  | 37.33    | 38.05    | 38.60    |
| F_CIMSA1124      | 34.31    | 35.91    | 36.76    | <b>37.61</b>     | <b>38.36</b>  | 39.21    | 40.81    | 41.66    |
| F_CNHTRY1024     | 5.06     | 5.06     | 5.06     | <b>5.06</b>      | <b>5.06</b>   | 5.06     | 5.06     | 5.06     |
| F_CNHTRY1224     | 5.50     | 5.51     | 5.51     | <b>5.52</b>      | <b>5.52</b>   | 5.52     | 5.53     | 5.54     |
| F_DOAS1024       | 215.48   | 218.51   | 221.73   | <b>224.95</b>    | <b>224.76</b> | 227.98   | 231.01   | 234.23   |
| F_DOAS1124       | 218.17   | 222.09   | 224.05   | <b>226.01</b>    | <b>227.97</b> | 229.93   | 233.85   | 235.81   |
| F_DOHOL1024      | 15.13    | 15.39    | 15.57    | <b>15.74</b>     | <b>15.83</b>  | 16.01    | 16.27    | 16.45    |
| F_DOHOL1124      | 15.90    | 16.12    | 16.56    | <b>17.00</b>     | <b>16.78</b>  | 17.22    | 17.44    | 17.88    |
| F_EKGYO1024      | 12.08    | 12.26    | 12.41    | <b>12.55</b>     | <b>12.59</b>  | 12.74    | 12.92    | 13.07    |
| F_EKGYO1124      | 11.81    | 12.38    | 12.72    | <b>13.07</b>     | <b>13.29</b>  | 13.63    | 14.20    | 14.54    |
| F_ENJSA1024      | 58.87    | 60.15    | 60.94    | <b>61.72</b>     | <b>62.22</b>  | 63.01    | 64.29    | 65.08    |
| F_ENJSA1124      | 62.98    | 63.59    | 63.89    | <b>64.20</b>     | <b>64.50</b>  | 64.80    | 65.41    | 65.71    |
| F_ENKAI1024      | 45.30    | 45.65    | 46.12    | <b>46.60</b>     | <b>46.47</b>  | 46.94    | 47.29    | 47.76    |
| F_ENKAI1124      | 46.65    | 47.08    | 47.55    | <b>48.03</b>     | <b>47.98</b>  | 48.45    | 48.88    | 49.35    |
| F_EREGL1024      | 53.56    | 54.22    | 54.93    | <b>55.65</b>     | <b>55.59</b>  | 56.30    | 56.96    | 57.67    |
| F_EREGL1124      | 55.40    | 56.12    | 56.96    | <b>57.80</b>     | <b>57.68</b>  | 58.52    | 59.24    | 60.08    |
| F_EURTRY1024     | 39.21    | 39.31    | 39.40    | <b>39.48</b>     | <b>39.49</b>  | 39.58    | 39.68    | 39.76    |
| F_EURTRY1224     | 41.91    | 42.01    | 42.06    | <b>42.11</b>     | <b>42.16</b>  | 42.21    | 42.32    | 42.37    |
| F_EURUSD1024     | 1.11     | 1.11     | 1.11     | <b>1.12</b>      | <b>1.12</b>   | 1.12     | 1.12     | 1.13     |
| F_EURUSD1224     | 1.11     | 1.11     | 1.12     | <b>1.12</b>      | <b>1.12</b>   | 1.12     | 1.12     | 1.13     |
| F_FROTO1024      | 880.10   | 899.09   | 911.03   | <b>922.98</b>    | <b>930.02</b> | 941.96   | 960.95   | 972.89   |
| F_FROTO1124      | 930.00   | 940.00   | 945.00   | <b>950.00</b>    | <b>955.00</b> | 960.00   | 970.00   | 975.00   |
| F_GARAN1024      | 120.45   | 122.27   | 124.66   | <b>127.05</b>    | <b>126.48</b> | 128.87   | 130.69   | 133.08   |
| F_GARAN1124      | 124.70   | 126.81   | 129.11   | <b>131.40</b>    | <b>131.22</b> | 133.52   | 135.63   | 137.93   |
| F_GBPUSD1024     | 1.33     | 1.34     | 1.34     | <b>1.34</b>      | <b>1.34</b>   | 1.34     | 1.34     | 1.35     |
| F_GBPUSD1224     | 1.34     | 1.34     | 1.34     | <b>1.34</b>      | <b>1.34</b>   | 1.34     | 1.34     | 1.34     |
| F_GUBRF1024      | 201.33   | 204.17   | 208.33   | <b>212.50</b>    | <b>211.17</b> | 215.33   | 218.17   | 222.33   |
| F_GUBRF1124      | 210.20   | 213.17   | 217.59   | <b>222.00</b>    | <b>220.56</b> | 224.98   | 227.95   | 232.37   |
| F_HALKB1024      | 17.05    | 17.18    | 17.39    | <b>17.59</b>     | <b>17.52</b>  | 17.73    | 17.86    | 18.07    |
| F_HALKB1124      | 17.77    | 17.90    | 18.11    | <b>18.31</b>     | <b>18.24</b>  | 18.45    | 18.58    | 18.79    |
| F_HEKTS1024N1    | 4.33     | 4.39     | 4.53     | <b>4.66</b>      | <b>4.59</b>   | 4.73     | 4.79     | 4.93     |
| F_HEKTS1124N1    | 4.45     | 4.53     | 4.67     | <b>4.82</b>      | <b>4.75</b>   | 4.89     | 4.97     | 5.11     |
| F_ISCTR1024      | 14.13    | 14.29    | 14.50    | <b>14.71</b>     | <b>14.66</b>  | 14.87    | 15.03    | 15.24    |
| F_ISCTR1124      | 14.72    | 14.88    | 15.07    | <b>15.27</b>     | <b>15.23</b>  | 15.42    | 15.58    | 15.77    |
| F_KCHOL1024      | 188.51   | 190.26   | 193.36   | <b>196.47</b>    | <b>195.11</b> | 198.21   | 199.96   | 203.06   |
| F_KCHOL1124      | 196.72   | 198.36   | 200.72   | <b>203.08</b>    | <b>202.36</b> | 204.72   | 206.36   | 208.72   |
| F_KONTR1024      | 36.35    | 39.18    | 41.79    | <b>44.39</b>     | <b>44.62</b>  | 47.23    | 50.06    | 52.67    |
| F_KONTR1124      | 39.15    | 41.14    | 43.40    | <b>45.67</b>     | <b>45.39</b>  | 47.65    | 49.64    | 51.90    |
| F_KOZAA1024      | 68.11    | 69.03    | 70.17    | <b>71.30</b>     | <b>71.09</b>  | 72.23    | 73.15    | 74.29    |
| F_KOZAA1124      | 70.19    | 71.27    | 72.41    | <b>73.54</b>     | <b>73.49</b>  | 74.63    | 75.71    | 76.85    |
| F_KOZAL1024      | 22.61    | 23.25    | 23.73    | <b>24.20</b>     | <b>24.37</b>  | 24.85    | 25.49    | 25.97    |
| F_KOZAL1124      | 23.72    | 24.36    | 24.70    | <b>25.03</b>     | <b>25.34</b>  | 25.68    | 26.32    | 26.66    |
| F_KRDMD1024      | 26.79    | 27.33    | 27.64    | <b>27.95</b>     | <b>28.18</b>  | 28.49    | 29.03    | 29.34    |
| F_KRDMD1124      | 27.77    | 28.28    | 28.66    | <b>29.03</b>     | <b>29.17</b>  | 29.55    | 30.06    | 30.44    |
| F_MGROS1024      | 447.29   | 457.32   | 463.41   | <b>469.50</b>    | <b>473.44</b> | 479.53   | 489.56   | 495.65   |
| F_MGROS1124      | 458.18   | 471.60   | 478.32   | <b>485.03</b>    | <b>491.74</b> | 498.46   | 511.88   | 518.60   |
| F_ODAS1024       | 6.07     | 6.39     | 6.58     | <b>6.76</b>      | <b>6.90</b>   | 7.09     | 7.41     | 7.60     |
| F_ODAS1124       | 6.26     | 6.63     | 6.84     | <b>7.04</b>      | <b>7.21</b>   | 7.42     | 7.79     | 8.00     |

**ViOP Bülten**

| Kod              | Destek 3  | Destek 2  | Destek 1  | Kapanış          | Pivot            | Direnc 1  | Direnc 2  | Direnc 3  |
|------------------|-----------|-----------|-----------|------------------|------------------|-----------|-----------|-----------|
| <b>DESTEKLER</b> |           |           |           | <b>DİRENÇLER</b> |                  |           |           |           |
| F_OYAKC1024      | 64.97     | 65.77     | 67.04     | <b>68.30</b>     | <b>67.84</b>     | 69.11     | 69.91     | 71.18     |
| F_OYAKC1124      | 68.83     | 69.10     | 69.57     | <b>70.05</b>     | <b>69.84</b>     | 70.31     | 70.58     | 71.05     |
| F_PETKM1024      | 22.99     | 23.23     | 23.41     | <b>23.60</b>     | <b>23.65</b>     | 23.83     | 24.07     | 24.25     |
| F_PETKM1124      | 23.16     | 23.58     | 24.01     | <b>24.44</b>     | <b>24.43</b>     | 24.86     | 25.28     | 25.71     |
| F_PGSUS1024      | 233.99    | 239.75    | 244.69    | <b>249.64</b>    | <b>250.45</b>    | 255.39    | 261.15    | 266.09    |
| F_PGSUS1124      | 246.73    | 250.72    | 254.16    | <b>257.60</b>    | <b>258.15</b>    | 261.59    | 265.58    | 269.02    |
| F_RUBTRY1224     | 0.31      | 0.34      | 0.39      | <b>0.45</b>      | <b>0.42</b>      | 0.48      | 0.50      | 0.56      |
| F_SAHOL1024      | 96.19     | 98.56     | 100.26    | <b>101.95</b>    | <b>102.63</b>    | 104.33    | 106.70    | 108.40    |
| F_SAHOL1124      | 92.90     | 98.95     | 102.22    | <b>105.48</b>    | <b>108.27</b>    | 111.54    | 117.59    | 120.86    |
| F_SASA1024N1     | 4.29      | 4.34      | 4.42      | <b>4.50</b>      | <b>4.47</b>      | 4.55      | 4.60      | 4.68      |
| F_SASA1124       | 4.49      | 4.54      | 4.59      | <b>4.65</b>      | <b>4.64</b>      | 4.69      | 4.74      | 4.79      |
| F_SISE1024       | 42.91     | 43.47     | 44.25     | <b>45.03</b>     | <b>44.81</b>     | 45.59     | 46.15     | 46.93     |
| F_SISE1124       | 44.76     | 45.32     | 45.99     | <b>46.67</b>     | <b>46.55</b>     | 47.22     | 47.78     | 48.45     |
| F_SOKM1024       | 47.69     | 48.37     | 48.95     | <b>49.53</b>     | <b>49.63</b>     | 50.21     | 50.89     | 51.47     |
| F_SOKM1124       | 50.17     | 50.60     | 51.05     | <b>51.50</b>     | <b>51.48</b>     | 51.93     | 52.36     | 52.81     |
| F_TAVHL1024      | 250.05    | 252.62    | 256.09    | <b>259.55</b>    | <b>258.66</b>    | 262.13    | 264.70    | 268.17    |
| F_TAVHL1124      | 248.83    | 253.57    | 261.29    | <b>269.01</b>    | <b>266.03</b>    | 273.75    | 278.49    | 286.21    |
| F_TCELL1024      | 95.03     | 96.42     | 97.68     | <b>98.95</b>     | <b>99.07</b>     | 100.33    | 101.72    | 102.98    |
| F_TCELL1124      | 98.98     | 100.37    | 101.59    | <b>102.80</b>    | <b>102.98</b>    | 104.20    | 105.59    | 106.81    |
| F_THYAO1024      | 288.61    | 292.75    | 295.15    | <b>297.54</b>    | <b>299.29</b>    | 301.69    | 305.83    | 308.23    |
| F_THYAO1124      | 300.43    | 304.59    | 307.12    | <b>309.65</b>    | <b>311.28</b>    | 313.81    | 317.97    | 320.50    |
| F_TKFEN1024      | 47.95     | 50.57     | 52.25     | <b>53.92</b>     | <b>54.87</b>     | 56.55     | 59.17     | 60.85     |
| F_TKFEN1124      | 48.90     | 51.78     | 53.22     | <b>54.66</b>     | <b>56.10</b>     | 57.54     | 60.42     | 61.86     |
| F_TOASO1024      | 211.17    | 216.73    | 220.37    | <b>224.00</b>    | <b>225.93</b>    | 229.57    | 235.13    | 238.77    |
| F_TOASO1124      | 220.05    | 226.00    | 229.50    | <b>233.00</b>    | <b>235.45</b>    | 238.95    | 244.90    | 248.40    |
| F_TSKB1024       | 11.92     | 12.03     | 12.18     | <b>12.33</b>     | <b>12.29</b>     | 12.44     | 12.55     | 12.70     |
| F_TSKB1124       | 12.33     | 12.47     | 12.62     | <b>12.78</b>     | <b>12.76</b>     | 12.91     | 13.05     | 13.20     |
| F_TTKOM1024      | 49.08     | 50.21     | 50.98     | <b>51.74</b>     | <b>52.11</b>     | 52.88     | 54.01     | 54.78     |
| F_TTKOM1124      | 52.18     | 52.95     | 53.50     | <b>54.04</b>     | <b>54.27</b>     | 54.82     | 55.59     | 56.14     |
| F_TUPRS1024      | 155.80    | 157.86    | 159.24    | <b>160.62</b>    | <b>161.30</b>    | 162.68    | 164.74    | 166.12    |
| F_TUPRS1124      | 161.13    | 163.62    | 165.31    | <b>167.01</b>    | <b>167.80</b>    | 169.49    | 171.98    | 173.67    |
| F_USDTRY1024     | 35.07     | 35.14     | 35.25     | <b>35.36</b>     | <b>35.32</b>     | 35.43     | 35.49     | 35.60     |
| F_USDTRY1124     | 36.27     | 36.33     | 36.39     | <b>36.45</b>     | <b>36.46</b>     | 36.52     | 36.58     | 36.64     |
| F_VAKBN1024      | 22.56     | 22.88     | 23.31     | <b>23.73</b>     | <b>23.63</b>     | 24.06     | 24.38     | 24.81     |
| F_VAKBN1124      | 22.79     | 23.25     | 23.85     | <b>24.45</b>     | <b>24.31</b>     | 24.91     | 25.37     | 25.97     |
| F_VESTL1024      | 62.94     | 64.72     | 66.07     | <b>67.42</b>     | <b>67.85</b>     | 69.20     | 70.98     | 72.33     |
| F_VESTL1124      | 64.81     | 66.91     | 68.04     | <b>69.17</b>     | <b>70.14</b>     | 71.27     | 73.37     | 74.50     |
| F_X10XB1024      | 12,092.25 | 12,114.50 | 12,155.50 | <b>12,196.50</b> | <b>12,177.75</b> | 12,218.75 | 12,241.00 | 12,282.00 |
| F_X10XB1224      | 12,966.00 | 12,979.25 | 13,005.50 | <b>13,031.75</b> | <b>13,018.75</b> | 13,045.00 | 13,058.25 | 13,084.50 |
| F_XAUTRYM1024    | 2,957.45  | 2,979.05  | 2,993.43  | <b>3,007.80</b>  | <b>3,015.03</b>  | 3,029.41  | 3,051.01  | 3,065.39  |
| F_XAUTRYM1224    | 3,178.69  | 3,203.51  | 3,218.69  | <b>3,233.87</b>  | <b>3,243.51</b>  | 3,258.69  | 3,283.51  | 3,298.69  |
| F_XAUUSD1024     | 2,597.32  | 2,619.03  | 2,631.12  | <b>2,643.20</b>  | <b>2,652.83</b>  | 2,664.92  | 2,686.63  | 2,698.72  |
| F_XAUUSD1224     | 2,621.80  | 2,642.65  | 2,655.85  | <b>2,669.05</b>  | <b>2,676.70</b>  | 2,689.90  | 2,710.75  | 2,723.95  |
| F_XLBNK1024      | 12,976.50 | 13,099.00 | 13,232.50 | <b>13,366.00</b> | <b>13,355.00</b> | 13,488.50 | 13,611.00 | 13,744.50 |
| F_XLBNK1224      | 14,050.92 | 14,106.08 | 14,202.42 | <b>14,298.75</b> | <b>14,257.58</b> | 14,353.92 | 14,409.08 | 14,505.42 |
| F_XSD251024      | 10,290.25 | 11,620.25 | 13,160.25 | <b>14,700.25</b> | <b>14,490.25</b> | 16,030.25 | 17,360.25 | 18,900.25 |
| F_XSD251224      | 12,163.58 | 14,507.92 | 15,905.08 | <b>17,302.25</b> | <b>18,249.42</b> | 19,646.58 | 21,990.92 | 23,388.08 |
| F_XU0301024      | 10,949.08 | 11,025.42 | 11,078.58 | <b>11,131.75</b> | <b>11,154.92</b> | 11,208.08 | 11,284.42 | 11,337.58 |
| F_XU0301224      | 11,722.42 | 11,797.58 | 11,840.92 | <b>11,884.25</b> | <b>11,916.08</b> | 11,959.42 | 12,034.58 | 12,077.92 |
| F_YKBNK1024      | 30.79     | 31.13     | 31.72     | <b>32.31</b>     | <b>32.06</b>     | 32.65     | 32.99     | 33.58     |
| F_YKBNK1124      | 32.11     | 32.38     | 32.92     | <b>33.46</b>     | <b>33.19</b>     | 33.73     | 34.00     | 34.54     |



| Sözleşme Kodu                     | Vade Ayı   | Uzlaşma Fiyatı | Önceki Uzlaşma Fiyatı | Değişim | Değişim Puan | Gün İçi Yüksek | Gün İçi Düşük | İşlem Miktarı | İşlem Hacim       | Açık Pozisyon | Açık Pozisyon Değişimi | Vadeye Kalan Gün Sayısı | Takasbank Başlangıç Teminatı % |
|-----------------------------------|------------|----------------|-----------------------|---------|--------------|----------------|---------------|---------------|-------------------|---------------|------------------------|-------------------------|--------------------------------|
| <b>ENDEKS KONTRATLARI</b>         |            |                |                       |         |              |                |               |               |                   |               |                        |                         |                                |
| F_XU0300225                       | 28.02.2025 | 12,690.25      | 12,736.00             | -0.36 % | -45.75       | 12,756.00      | 12,640.00     | 76.00         | 9,633,285.00      | 444.00        | 23.00                  | 151                     | 12                             |
| F_XU0301024                       | 31.10.2024 | 11,149.50      | 11,258.25             | -0.97 % | -108.75      | 11,231.25      | 11,101.75     | 145,709.00    | 16,241,787,407.50 | 467,683.00    | 12,962.00              | 31                      | 12                             |
| F_XU0301224                       | 31.12.2024 | 11,909.50      | 12,028.00             | -0.99 % | -118.50      | 11,991.25      | 11,872.75     | 4,888.00      | 582,417,315.00    | 15,025.00     | 1,313.00               | 92                      | 12                             |
| <b>DÖVİZ KONTRATLARI</b>          |            |                |                       |         |              |                |               |               |                   |               |                        |                         |                                |
| F_CNHTRY0924                      | 30.09.2024 | 4.8704         | 4.8704                | 0.00 %  | 0.00         | 4.8717         | 4.8696        | 13            | 633,188           | 12            | 11                     | 0                       | 13                             |
| F_CNHTRY1024                      | 31.10.2024 | 5.0558         | 4.8208                | 4.87 %  | 0.23         | 5.0559         | 5.0556        | 3             | 151,673           | 9             | -3                     | 31                      | 13                             |
| F_EURTRY0924                      | 30.09.2024 | 38.2058        | 38.1436               | 0.16 %  | 0.06         | 38.2131        | 38.0773       | 844           | 32,173,435        | 3,207         | -56                    | 0                       | 12                             |
| F_EURTRY1024                      | 31.10.2024 | 39.4538        | 39.5832               | -0.33 % | -0.13        | 39.5905        | 39.4080       | 2,216         | 87,553,568        | 3,852         | 171                    | 31                      | 12                             |
| F_EURUSD0924                      | 30.09.2024 | 1.1187         | 1.1173                | 0.13 %  | 0.00         | 1.1199         | 1.1161        | 5,459         | 208,140,971       | 10,403        | -422                   | 0                       | 3                              |
| F_EURUSD1024                      | 31.10.2024 | 1.1167         | 1.1183                | -0.14 % | 0.00         | 1.1216         | 1.1150        | 9,475         | 361,509,549       | 18,301        | 5,340                  | 31                      | 3                              |
| F_GBPUSD0924                      | 30.09.2024 | 1.3401         | 1.3389                | 0.09 %  | 0.00         | 1.3415         | 1.3391        | 20            | 913,731           | 11            | -15                    | 0                       | 4                              |
| F_GBPUSD1024                      | 31.10.2024 | 1.3402         | 1.3416                | -0.10 % | 0.00         | 1.3417         | 1.3376        | 18            | 822,271           | 63            | 1                      | 31                      | 4                              |
| F_RUBTRY0924                      | 30.09.2024 | 0.0000         | 0.0000                | 0.00 %  | 0.00         | 0.0000         | 0.0000        |               |                   |               |                        | 0                       | 19                             |
| F_RUBTRY1024                      | 31.10.2024 | 0.0000         | 0.0000                | 0.00 %  | 0.00         | 0.0000         | 0.0000        |               |                   |               |                        | 31                      | 19                             |
| F_USDTRY0924                      | 30.09.2024 | 34.1518        | 34.1610               | -0.03 % | -0.01        | 34.1877        | 34.1215       | 104,608       | 3,571,681,033     | 552,103       | -57,425                | 0                       | 13                             |
| F_USDTRY1024                      | 31.10.2024 | 35.3554        | 35.3830               | -0.08 % | -0.03        | 35.3808        | 35.2046       | 100,468       | 3,550,557,658     | 1,073,575     | 82,895                 | 31                      | 13                             |
| F_P_USDTRY0924                    | 30.09.2024 | 0.0000         | 0.0000                | 0.00 %  | 0.00         | 0.0000         | 0.0000        |               |                   |               |                        | 0                       | 13                             |
| F_P_USDTRY1024                    | 31.10.2024 | 0.0000         | 0.0000                | 0.00 %  | 0.00         | 0.0000         | 0.0000        |               |                   |               |                        | 31                      | 13                             |
| <b>KIYMETLİ MADEN KONTRATLARI</b> |            |                |                       |         |              |                |               |               |                   |               |                        |                         |                                |
| F_XAUTRYM1024                     | 31.10.2024 | 3,005.940      | 3,026.270             | -0.67 % | -20.33       | 3,036.640      | 3,000.660     | 44,997        | 135,663,014       | 601,868       | 1,048                  | 31                      | 12                             |
| F_XAUTRYM1224                     | 31.12.2024 | 3,232.960      | 3,256.070             | -0.71 % | -23.11       | 3,268.330      | 3,228.330     | 19,194        | 62,244,410        | 72,577        | -3,922                 | 92                      | 12                             |
| F_XAUUSD1024                      | 31.10.2024 | 2,646.750      | 2,662.900             | -0.61 % | -16.15       | 2,674.550      | 2,640.750     | 18,860        | 1,707,048,744     | 94,422        | 126                    | 31                      | 6                              |
| F_XAUUSD1224                      | 31.12.2024 | 2,669.350      | 2,685.050             | -0.58 % | -15.70       | 2,697.550      | 2,663.500     | 1,422         | 129,844,850       | 6,501         | 338                    | 92                      | 6                              |
| <b>PAY VADELİ</b>                 |            |                |                       |         |              |                |               |               |                   |               |                        |                         |                                |
| F_AEFES0924                       | 30.09.2024 | 196.300        | 200.720               | -2.20 % | -4.42        | 200.860        | 192.750       | 11,990        | 235,494,135       | 7,492         | -5,485                 | 0                       | 15                             |
| F_AEFES1024                       | 31.10.2024 | 203.370        | 209.070               | -2.73 % | -5.70        | 209.360        | 203.000       | 13,105        | 268,492,114       | 19,882        | 6,975                  | 31                      | 15                             |
| F_AKBNK0924                       | 30.09.2024 | 61.600         | 63.710                | -3.31 % | -2.11        | 64.200         | 61.250        | 143,158       | 891,403,030       | 106,409       | -38,695                | 0                       | 16                             |
| F_AKBNK1024                       | 31.10.2024 | 64.350         | 66.240                | -2.85 % | -1.89        | 66.030         | 63.790        | 208,283       | 1,348,845,330     | 335,138       | 42,877                 | 31                      | 16                             |
| F_AKSEN0924                       | 30.09.2024 | 38.340         | 39.550                | -3.06 % | -1.21        | 39.630         | 37.730        | 13,984        | 54,093,015        | 18,876        | -4,247                 | 0                       | 16                             |
| F_AKSEN1024                       | 31.10.2024 | 39.660         | 41.170                | -3.67 % | -1.51        | 41.250         | 39.430        | 11,692        | 46,961,285        | 14,749        | 5,686                  | 31                      | 16                             |
| F_ALARK0924                       | 30.09.2024 | 94.400         | 94.390                | 0.01 %  | 0.01         | 95.570         | 93.210        | 15,039        | 142,069,557       | 9,807         | -4,230                 | 0                       | 15                             |
| F_ALARK1024                       | 31.10.2024 | 98.280         | 97.980                | 0.31 %  | 0.30         | 99.450         | 96.900        | 16,387        | 161,238,113       | 45,744        | 8,521                  | 31                      | 15                             |
| F_ARCLK0924                       | 30.09.2024 | 144.300        | 147.890               | -2.43 % | -3.59        | 148.400        | 141.800       | 15,006        | 218,422,578       | 7,375         | -3,327                 | 0                       | 14                             |
| F_ARCLK1024                       | 31.10.2024 | 150.460        | 153.590               | -2.04 % | -3.13        | 154.400        | 149.200       | 13,291        | 201,672,477       | 16,636        | 7,147                  | 31                      | 14                             |
| F_ASELS0924                       | 30.09.2024 | 59.250         | 59.250                | 0.00 %  | 0.00         | 59.820         | 58.770        | 73,742        | 437,817,756       | 36,755        | -20,012                | 0                       | 15                             |
| F_ASELS1024                       | 31.10.2024 | 61.730         | 61.510                | 0.36 %  | 0.22         | 62.230         | 61.000        | 70,498        | 435,765,552       | 87,481        | 32,847                 | 31                      | 15                             |
| F_ASTOR0924                       | 30.09.2024 | 77.950         | 77.990                | -0.05 % | -0.04        | 79.300         | 77.100        | 15,377        | 119,357,756       | 9,204         | -4,321                 | 0                       | 17                             |
| F_ASTOR1024                       | 31.10.2024 | 78.270         | 78.370                | -0.13 % | -0.10        | 79.810         | 76.350        | 18,148        | 141,077,726       | 24,680        | 1,900                  | 31                      | 17                             |
| F_BIMAS0924                       | 30.09.2024 | 496.250        | 499.240               | -0.60 % | -2.99        | 506.450        | 491.010       | 13,323        | 663,907,500       | 10,610        | -3,905                 | 0                       | 16                             |
| F_BIMAS1024                       | 31.10.2024 | 509.730        | 513.480               | -0.73 % | -3.75        | 517.380        | 501.200       | 13,364        | 678,613,048       | 18,511        | 3,936                  | 31                      | 16                             |
| F_BRSAN0924                       | 30.09.2024 | 473.750        | 473.210               | 0.11 %  | 0.54         | 481.250        | 458.510       | 3,912         | 182,583,242       | 1,642         | -512                   | 0                       | 16                             |
| F_BRSAN1024                       | 31.10.2024 | 472.770        | 467.990               | 1.02 %  | 4.78         | 480.620        | 458.190       | 2,608         | 122,746,524       | 2,558         | 1,189                  | 31                      | 16                             |
| F_CIMSA0924                       | 30.09.2024 | 35.080         | 35.740                | -1.85 % | -0.66        | 36.000         | 34.780        | 21,510        | 75,509,986        | 14,005        | -5,240                 | 0                       | 15                             |
| F_CIMSA1024                       | 31.10.2024 | 36.570         | 37.250                | -1.83 % | -0.68        | 37.510         | 36.240        | 16,406        | 60,021,822        | 33,287        | 8,840                  | 31                      | 15                             |
| F_DOAS0924                        | 30.09.2024 | 218.900        | 222.710               | -1.71 % | -3.81        | 222.860        | 215.110       | 4,098         | 89,711,805        | 3,920         | -602                   | 0                       | 15                             |
| F_DOAS1024                        | 31.10.2024 | 224.680        | 225.540               | -0.38 % | -0.86        | 227.790        | 221.540       | 3,103         | 69,370,946        | 6,807         | 1,831                  | 31                      | 15                             |
| F_DOHOL0924                       | 30.09.2024 | 15.120         | 15.320                | -1.31 % | -0.20        | 15.440         | 14.720        | 123,383       | 188,203,983       | 119,124       | -34,881                | 0                       | 16                             |
| F_DOHOL1024                       | 31.10.2024 | 15.720         | 15.960                | -1.50 % | -0.24        | 16.100         | 15.660        | 123,667       | 196,590,970       | 272,739       | 44,491                 | 31                      | 16                             |
| F_EKGYO0924                       | 30.09.2024 | 12.020         | 12.230                | -1.72 % | -0.21        | 12.270         | 11.950        | 613,403       | 741,424,679       | 340,009       | -163,811               | 0                       | 16                             |
| F_EKGYO1024                       | 31.10.2024 | 12.540         | 12.730                | -1.49 % | -0.19        | 12.780         | 12.450        | 742,366       | 935,260,958       | 1,318,794     | 300,509                | 31                      | 16                             |
| F_ENJSA0924                       | 30.09.2024 | 59.250         | 60.360                | -1.84 % | -1.11        | 61.030         | 58.960        | 17,901        | 106,998,847       | 32,104        | -5,209                 | 0                       | 16                             |
| F_ENJSA1024                       | 31.10.2024 | 61.710         | 62.730                | -1.63 % | -1.02        | 63.510         | 61.440        | 18,079        | 112,506,771       | 45,542        | 4,972                  | 31                      | 16                             |
| F_ENKAI0924                       | 30.09.2024 | 45.300         | 45.370                | -0.15 % | -0.07        | 45.720         | 44.330        | 42,141        | 190,717,201       | 16,644        | -14,013                | 0                       | 14                             |
| F_ENKAI1024                       | 31.10.2024 | 46.630         | 46.540                | 0.19 %  | 0.09         | 46.810         | 45.990        | 35,263        | 163,736,710       | 78,767        | 18,223                 | 31                      | 14                             |
| F_EREGL0924                       | 30.09.2024 | 53.500         | 52.610                | 1.69 %  | 0.89         | 54.070         | 52.670        | 187,469       | 1,001,789,248     | 119,300       | -20,735                | 0                       | 14                             |
| F_EREGL1024                       | 31.10.2024 | 55.670         | 54.820                | 1.55 %  | 0.85         | 56.240         | 54.870        | 235,506       | 1,310,582,225     | 252,252       | 38,683                 | 31                      | 14                             |
| F_FROTO0924                       | 30.09.2024 | 918.000        | 930.570               | -1.35 % | -12.57       | 934.800        | 907.700       | 2,873         | 263,009,112       | 2,767         | -1,316                 | 0                       | 15                             |
| F_FROTO1024                       | 31.10.2024 | 921.710        | 944.700               | -2.43 % | -22.99       | 949.000        | 918.070       | 1,928         | 178,622,822       | 2,778         | 750                    | 31                      | 15                             |
| F_GARAN0924                       | 30.09.2024 | 122.400        | 123.160               | -0.62 % | -0.76        | 123.840        | 119.860       | 48,010        | 581,264,197       | 14,450        | -14,018                | 0                       | 16                             |
| F_GARAN1024                       | 31.10.2024 | 127.220        | 127.520               | -0.24 % | -0.30        | 128.300        | 124.090       | 61,063        | 767,289,078       | 117,276       | 16,185                 | 31                      | 16                             |
| F_GUBRF0924                       | 30.09.2024 | 204.500        | 201.850               | 1.31 %  | 2.65         | 205.400        | 197.570       | 27,452        | 555,063,874       | 22,913        | -8,662                 | 0                       | 17                             |
| F_GUBRF1024                       | 31.10.2024 | 211.450        | 210.480               | 0.46 %  | 0.97         | 214.000        | 207.000       | 50,329        | 1,059,322,956     | 58,157        | 12,878                 | 31                      | 17                             |
| F_HALKB0924                       | 30.09.2024 | 16.860         | 16.850                | 0.06 %  | 0.01         | 17.170         | 16.480        | 110,786       | 185,988,038       | 86,077        | -26,080                | 0                       | 16                             |
| F_HALKB1024                       | 31.10.2024 | 17.560         | 17.520                | 0.23 %  | 0.04         | 17.660         | 17.320        | 118,325       | 207,156,634       | 150,839       | 43,821                 | 31                      | 16                             |
| F_HEKTS0924N1                     | 30.09.2024 | 4.470          | 4.330                 | 3.23 %  | 0.14         | 4.490          | 4.290         | 168,090       | 204,812,152       | 60,200        | -73,248                | 0                       | 16                             |
| F_HEKTS1024N1                     | 31.10.2024 | 4.650          | 4.510                 | 3.10 %  | 0.14         | 4.660          | 4.460         | 191,871       | 243,006,366       | 204,955       | 45,845                 | 31                      | 16                             |

| Sözleşme Kodu     | Vade Ayı   | Uzlaşma Fiyatı | Önceki Uzlaşma Fiyatı | Değişim | Değişim Puan | Gün İçi Yüksek | Gün İçi Düşük | İşlem Miktarı | İşlem Hacim   | Açık Pozisyon | Açık Pozisyon Değişimi | Vadeye Kalan Gün Sayısı | Takasbank Başlangıç Teminatı % |
|-------------------|------------|----------------|-----------------------|---------|--------------|----------------|---------------|---------------|---------------|---------------|------------------------|-------------------------|--------------------------------|
| <b>PAY VADELİ</b> |            |                |                       |         |              |                |               |               |               |               |                        |                         |                                |
| F_ISCTR0924       | 30.09.2024 | 14.060         | 14.150                | -0.64 % | -0.09        | 14.210         | 13.870        | 524,949       | 739,628,493   | 450,596       | -222,853               | 0                       | 15                             |
| F_ISCTR1024       | 31.10.2024 | 14.690         | 14.750                | -0.41 % | -0.06        | 14.820         | 14.450        | 1,066,195     | 1,565,546,096 | 1,581,483     | 372,534                | 31                      | 15                             |
| F_KCHOL0924       | 30.09.2024 | 188.200        | 187.480               | 0.38 %  | 0.72         | 189.020        | 184.050       | 38,329        | 714,958,119   | 38,858        | -11,558                | 0                       | 15                             |
| F_KCHOL1024       | 31.10.2024 | 196.000        | 195.500               | 0.26 %  | 0.50         | 196.850        | 192.000       | 46,267        | 899,492,323   | 75,627        | 20,659                 | 31                      | 15                             |
| F_KONTR0924N1     | 30.09.2024 | 44.100         | 44.000                | 0.23 %  | 0.10         | 45.450         | 41.920        | 8,827         | 124,019,200   | 3,832         | -1,381                 | 0                       | 17                             |
| F_KONTR1024       | 31.10.2024 | 44.140         | 44.370                | -0.52 % | -0.23        | 47.460         | 42.020        | 20,528        | 90,611,629    | 22,080        | 8,416                  | 31                      | 17                             |
| F_KOZAA0924       | 30.09.2024 | 68.650         | 67.850                | 1.18 %  | 0.80         | 69.140         | 67.200        | 27,815        | 189,317,219   | 25,466        | -7,228                 | 0                       | 15                             |
| F_KOZAA1024       | 31.10.2024 | 71.240         | 70.710                | 0.75 %  | 0.53         | 72.020         | 69.960        | 32,791        | 232,540,755   | 76,580        | 6,408                  | 31                      | 15                             |
| F_KOZAL0924       | 30.09.2024 | 23.220         | 23.650                | -1.82 % | -0.43        | 24.010         | 22.880        | 226,447       | 529,212,630   | 128,782       | -95,397                | 0                       | 16                             |
| F_KOZAL1024       | 31.10.2024 | 24.090         | 24.650                | -2.27 % | -0.56        | 25.020         | 23.900        | 228,962       | 558,075,822   | 516,414       | 93,749                 | 31                      | 16                             |
| F_KRDMD0924       | 30.09.2024 | 26.900         | 26.760                | 0.52 %  | 0.14         | 27.650         | 26.720        | 234,171       | 636,899,046   | 96,504        | -45,416                | 0                       | 15                             |
| F_KRDMD1024       | 31.10.2024 | 27.950         | 27.840                | 0.40 %  | 0.11         | 28.720         | 27.870        | 303,802       | 858,849,559   | 210,897       | 72,050                 | 31                      | 15                             |
| F_MGROS0924       | 30.09.2024 | 450.000        | 464.040               | -3.03 % | -14.04       | 465.000        | 449.720       | 8,092         | 370,518,243   | 2,650         | -1,939                 | 0                       | 15                             |
| F_MGROS1024       | 31.10.2024 | 470.330        | 482.780               | -2.58 % | -12.45       | 483.470        | 467.350       | 7,471         | 355,001,956   | 10,394        | 3,291                  | 31                      | 15                             |
| F_ODAS0924        | 30.09.2024 | 6.490          | 6.810                 | -4.70 % | -0.32        | 6.940          | 6.320         | 291,260       | 193,434,183   | 179,041       | -105,651               | 0                       | 15                             |
| F_ODAS1024        | 31.10.2024 | 6.750          | 7.100                 | -4.93 % | -0.35        | 7.230          | 6.720         | 431,513       | 297,970,952   | 544,371       | 140,193                | 31                      | 15                             |
| F_OYAKC0924       | 30.09.2024 | 66.500         | 65.290                | 1.85 %  | 1.21         | 66.500         | 63.850        | 23,220        | 151,532,149   | 15,843        | -4,845                 | 0                       | 16                             |
| F_OYAKC1024       | 31.10.2024 | 68.150         | 67.220                | 1.38 %  | 0.93         | 68.650         | 66.580        | 29,502        | 198,707,326   | 31,517        | 8,771                  | 31                      | 16                             |
| F_PETKM0924       | 30.09.2024 | 22.660         | 22.740                | -0.35 % | -0.08        | 22.950         | 22.530        | 251,069       | 571,899,819   | 104,792       | -64,038                | 0                       | 15                             |
| F_PETKM1024       | 31.10.2024 | 23.590         | 23.650                | -0.25 % | -0.06        | 23.880         | 23.460        | 254,267       | 603,007,329   | 335,406       | 66,422                 | 31                      | 15                             |
| F_PGSUS0924       | 30.09.2024 | 239.300        | 245.000               | -2.33 % | -5.70        | 244.900        | 235.330       | 15,771        | 376,856,583   | 8,871         | -5,742                 | 0                       | 15                             |
| F_PGSUS1024       | 31.10.2024 | 248.820        | 254.630               | -2.28 % | -5.81        | 256.200        | 245.500       | 14,771        | 366,648,006   | 22,076        | 5,648                  | 31                      | 15                             |
| F_SAHOL0924       | 30.09.2024 | 97.350         | 101.120               | -3.73 % | -3.77        | 100.800        | 96.970        | 62,113        | 609,622,456   | 40,667        | -18,634                | 0                       | 15                             |
| F_SAHOL1024       | 31.10.2024 | 101.790        | 105.180               | -3.22 % | -3.39        | 105.010        | 100.940       | 76,687        | 783,489,171   | 162,577       | 28,504                 | 31                      | 15                             |
| F_SASA0924N1      | 30.09.2024 | 4.300          | 4.300                 | 0.00 %  | 0.00         | 4.360          | 4.220         | 99,588        | 340,770,664   | 36,869        | -40,387                | 0                       | 15                             |
| F_SASA1024N1      | 31.10.2024 | 4.500          | 4.470                 | 0.67 %  | 0.03         | 4.520          | 4.390         | 98,062        | 348,955,536   | 134,030       | 49,088                 | 31                      | 15                             |
| F_SISE0924        | 30.09.2024 | 43.100         | 42.620                | 1.13 %  | 0.48         | 43.580         | 42.350        | 130,806       | 562,490,862   | 43,635        | -44,687                | 0                       | 14                             |
| F_SISE1024        | 31.10.2024 | 45.020         | 44.250                | 1.74 %  | 0.77         | 45.370         | 44.030        | 168,622       | 756,526,375   | 194,164       | 42,244                 | 31                      | 14                             |
| F_SOKM0924        | 30.09.2024 | 48.240         | 48.360                | -0.25 % | -0.12        | 49.090         | 47.140        | 51,142        | 247,527,859   | 48,166        | -22,293                | 0                       | 15                             |
| F_SOKM1024        | 31.10.2024 | 49.430         | 49.560                | -0.26 % | -0.13        | 50.310         | 49.050        | 36,061        | 178,864,127   | 72,381        | 13,716                 | 31                      | 15                             |
| F_TAVHL0924       | 30.09.2024 | 249.700        | 250.330               | -0.25 % | -0.63        | 250.800        | 244.950       | 7,278         | 180,498,758   | 1,825         | -2,141                 | 0                       | 15                             |
| F_TAVHL1024       | 31.10.2024 | 258.460        | 260.560               | -0.81 % | -2.10        | 261.240        | 255.200       | 6,273         | 162,030,814   | 14,985        | 1,668                  | 31                      | 15                             |
| F_TCELL0924       | 30.09.2024 | 95.200         | 96.260                | -1.10 % | -1.06        | 96.400         | 93.820        | 58,331        | 554,114,769   | 42,367        | -19,480                | 0                       | 14                             |
| F_TCELL1024       | 31.10.2024 | 98.970         | 100.190               | -1.22 % | -1.22        | 100.450        | 97.800        | 60,581        | 599,406,814   | 118,870       | 26,010                 | 31                      | 14                             |
| F_THYAO0924       | 30.09.2024 | 285.000        | 292.440               | -2.54 % | -7.44        | 291.360        | 284.650       | 71,183        | 2,046,717,123 | 39,019        | -21,040                | 0                       | 15                             |
| F_THYAO1024       | 31.10.2024 | 297.400        | 304.500               | -2.33 % | -7.10        | 303.440        | 296.900       | 57,307        | 1,714,641,731 | 104,711       | 30,582                 | 31                      | 15                             |
| F_TKFEN0924       | 30.09.2024 | 52.000         | 55.130                | -5.68 % | -3.13        | 55.660         | 50.590        | 25,908        | 135,529,149   | 13,058        | -4,363                 | 0                       | 15                             |
| F_TKFEN1024       | 31.10.2024 | 53.780         | 57.280                | -6.11 % | -3.50        | 57.500         | 53.200        | 28,077        | 152,997,951   | 32,982        | 10,625                 | 31                      | 15                             |
| F_TOASO0924       | 30.09.2024 | 215.500        | 220.970               | -2.48 % | -5.47        | 220.910        | 210.030       | 26,105        | 562,858,137   | 10,737        | -12,259                | 0                       | 14                             |
| F_TOASO1024       | 31.10.2024 | 223.490        | 230.210               | -2.92 % | -6.72        | 231.500        | 222.300       | 26,657        | 599,700,975   | 37,691        | 14,507                 | 31                      | 14                             |
| F_TSKB0924        | 30.09.2024 | 11.740         | 11.800                | -0.51 % | -0.06        | 11.990         | 11.600        | 119,067       | 140,239,905   | 200,811       | -45,088                | 0                       | 15                             |
| F_TSKB1024        | 31.10.2024 | 12.300         | 12.290                | 0.08 %  | 0.01         | 12.400         | 12.140        | 159,070       | 195,274,738   | 638,702       | 63,666                 | 31                      | 15                             |
| F_TTKOM0924       | 30.09.2024 | 49.800         | 51.020                | -2.39 % | -1.22        | 51.350         | 49.750        | 74,423        | 375,681,486   | 26,058        | -5,490                 | 0                       | 15                             |
| F_TTKOM1024       | 31.10.2024 | 51.810         | 53.110                | -2.45 % | -1.30        | 53.250         | 51.350        | 66,274        | 346,386,089   | 89,695        | 20,141                 | 31                      | 15                             |
| F_TUPRS0924       | 30.09.2024 | 155.200        | 158.360               | -2.00 % | -3.16        | 158.010        | 154.900       | 52,398        | 816,394,633   | 36,239        | -13,020                | 0                       | 15                             |
| F_TUPRS1024       | 31.10.2024 | 160.500        | 163.390               | -1.77 % | -2.89        | 163.360        | 159.920       | 39,279        | 630,995,416   | 67,186        | 21,448                 | 31                      | 15                             |
| F_VAKBN0924       | 30.09.2024 | 22.880         | 22.350                | 2.37 %  | 0.53         | 23.030         | 22.270        | 102,805       | 233,258,942   | 44,743        | -24,124                | 0                       | 15                             |
| F_VAKBN1024       | 31.10.2024 | 23.710         | 23.300                | 1.76 %  | 0.41         | 23.960         | 23.210        | 130,447       | 308,008,670   | 121,853       | 18,538                 | 31                      | 15                             |
| F_VESTL0924       | 30.09.2024 | 64.450         | 66.560                | -3.17 % | -2.11        | 66.780         | 63.050        | 23,797        | 154,094,017   | 13,258        | -8,646                 | 0                       | 17                             |
| F_VESTL1024       | 31.10.2024 | 67.250         | 69.290                | -2.94 % | -2.04        | 69.630         | 66.500        | 26,035        | 175,649,017   | 36,487        | 12,426                 | 31                      | 17                             |
| F_YKBNK0924       | 30.09.2024 | 30.920         | 30.830                | 0.29 %  | 0.09         | 32.260         | 30.210        | 280,477       | 858,609,108   | 236,097       | -110,403               | 0                       | 15                             |
| F_YKBNK1024       | 31.10.2024 | 32.140         | 32.120                | 0.06 %  | 0.02         | 32.400         | 31.470        | 378,364       | 1,206,986,039 | 701,341       | 139,458                | 31                      | 15                             |

## VİOP Bülten

**Genel Müdürlük**

Esentepe Mh. Ecza Sk. Safter Han İş Merkezi No:6 Şişli/İstanbul – (0212) 286 30 00

**Beylikdüzü**

Hayrettin Paşa Mah. 1993 Sokak No:22 Ferah Residence Daire A1 Esenyurt – (0212) 270 26 43

**Erenköy**

Bağdat Caddesi Beyaz Apt. No: 339 D:5 Erenköy – (0216) 301 10 45

**Levent**

Nispetiye Mah. Aytar Cad Metro İş Merkezi No. 10 İç Kapı No: 1 Beşiktaş – (0212) 286 30 00

**Suadiye**

Suadiye Mah. Öncü Sokak Büyük Hanlı Konutları B1 Blok K:8 D:22 Kadıköy – (0216) 350 01 43

**Ankara**

Tunalı Hilmi Cad. 60/12 Kavaklıdere – (0312) 426 16 61

**Bursa**

Çekirge Mah. Çekirge Cad. Gökçen Apt. Blok 97/1 C Osmangazi – (0224) 233 43 37

**Malatya**

Sancaktar Mah. Aslantepo Cad. Canbaylar Plaza No. 93/9 Battalgazi – (0422) 377 90 00

**Adana**

Çınarlı Mah. 61027 SK. Sunar Nuri Çomu İş Merkezi Sitesi A Blok No:18 İç Kapı No:124 Seyhan – (0322) 355 31 45

**Aydın**

Güzelhisar Mahallesi Albay Şefik Caddesi No:4 Ronasans Plaza İç Kapı No:17 Efeler/AYDIN – (0256) 218 22 95

**Denizli**

Sırapapılar Mahallesi 1585 Sokak Kaygün İş Merkezi No:3 İç Kapı No:13 Merkezefendi – (0258) 295 08 99

**Eskişehir**

Akarkaş Mah. Atatürk Bul. Yağmur Apt. No : 87A Odunpazarı – (0222) 211 20 45

**İzmir**

Çınarlı Mah. Ozan Abay Cad. Egeperla No: 10 / 201 Konak / İzmir – (0234) 270 44 67

**İzmit**

Karabaş Mah. Ankara Karayolu Cad. No: 65/3 Kocaeli – (0262) 999 68 97

**Kapalıçarşı**

Molla Fenari Mah. Kürkcüler Çarşısı Sk. No:25 İç Kapı No:1 Fatih / İstanbul – (0212) 513 40 01

**Mersin**

Güvenevler Mah. 1928 Sk. İkinci Global İş Merkezi No:5 İç Kapı No:6 Yenişehir/MERSİN – (0324) 241 33 15

**Niğde**

Aşağı Kayabaşı Mah. Dr. Sami Yağız Cad. Kültür Plaza No:32 Kat:1/4 Niğde – (0388) 214 19 35

**YASAL UYARI**

Bu rapor, bir veya daha fazla sermaye piyasası aracı veya bunları ihraç eden ortaklıklar ve kuruluşlar ile piyasa eğilimleri hakkında, belirli bir kişiye veya mali durumları, risk ve getiri tercihleri benzer nitelikteki bir gruba yönelik olmamak kaydıyla, Marbaş Menkul Değerler A.Ş. müşterilerine ve/veya dağıtım kanallarına yönelik olarak Marbaş Menkul Değerler A.Ş.'nin anlaşılabilir olduğu dışarıdan hizmet sağlayıcı kuruluş tarafından hazırlanmıştır. Burada yer alan yatırım bilgi, yorum ve tavsiyeleri yatırım danışmanlığı kapsamında değildir. Yatırım danışmanlığı hizmeti, yetkili kuruluşlar tarafından kişilerin risk ve getiri tercihleri dikkate alınarak kişiye özel sunulmaktadır. Burada yer alan yorum ve tavsiyeler ise genel niteliktedir. Bu tavsiyeler mali durumunuz ile risk ve getiri tercihlerinize uygun olmayabilir. Bu nedenle, sadece burada yer alan bilgilere dayanarak yatırım kararı verilmesi beklentilerinize uygun sonuçlar doğurmayabilir. Bu rapor ve yorumlardaki yazılar, bilgiler ve grafikler, ulaşılabilen ilk kaynaklardan iyi niyetle ve doğruluğu, geçerliliği, etkinliği velhasıl her ne şekil, suret ve nam altında olursa olsun herhangi bir karara dayanak oluşturması hususunda herhangi bir teminat, garanti oluşturmadan, yalnızca bilgi edinilmesi amacıyla derlenmiştir. İş bu raporlardaki yorumlardan; eksik bilgi ve/veya güncellenme gibi konularda ortaya çıkabilecek zararlardan Marbaş Menkul Değerler A.Ş. ve çalışanları sorumlu değildir. Marbaş Menkul Değerler A.Ş. her an, hiçbir şekil ve surette ön ihbara ve/veya ihtara gerek kalmaksızın söz konusu bilgileri, tavsiyeleri değiştirebilir ve/veya ortadan kaldırabilir. Genel anlamda bilgi vermek amacıyla hazırlanmış olan iş bu rapor ve yorumlar, kapsamı bilgiler, tavsiyeler hiçbir şekil ve surette Marbaş Menkul Değerler A.Ş.'nin herhangi bir taahhüdünü tazammum etmediğinden, bu bilgilere istinaden her türlü özel ve/veya tüzel kişiler tarafından alınacak kararlar, varılacak sonuçlar, gerçekleştirilecek işlemler ve oluşabilecek her türlü riskler bizatihi bu kişilere ait ve raci olacaktır. Hiçbir şekil ve surette ve her ne nam altında olursa olsun, her türlü gerçek ve/veya tüzel kişinin, gerek doğrudan gerek dolayısı ile ve bu sebeplerle uğrayabileceği her türlü doğrudan ve/veya dolayısıyla oluşacak maddi ve manevi zarar, kar mahrumiyeti, velhasıl her ne nam altında olursa olsun uğrayabileceği zararlardan hiçbir şekil ve surette Marbaş Menkul Değerler A.Ş. ve çalışanları sorumlu tutulamayacak ve hiçbir şekil ve surette her ne nam altında olursa olsun Marbaş Yatırım Menkul Değerler A.Ş. çalışanlarından talepte bulunulmayacaktır.