

| Sözleşme Kodu | Vade Ayı   | Uzlaşma Fiyatı | Önceki Uzlaşma Fiyatı | Değişim | Değişim Puanı | Gün İçi Yüksek | Gün İçi Düşük | İşlem Miktarı | İşlem Hacim       | Açık Pozisyon | Açık Pozisyon Değişimi | Vadeye Kalan Gün Sayısı | Takasbank Başlangıç Teminatı % |
|---------------|------------|----------------|-----------------------|---------|---------------|----------------|---------------|---------------|-------------------|---------------|------------------------|-------------------------|--------------------------------|
| F_XU0300824   | 29.08.2024 | 12,712.75      | 12,706.00             | 0.05 %  | 6.75          | 12,800.00      | 12,640.25     | 148,092.00    | 18,820,828,892.50 | 349,109.00    | 1,242.00               | 48                      | 12                             |
| F_XU0301024   | 31.10.2024 | 13,546.50      | 13,547.25             | -0.01 % | -0.75         | 13,639.75      | 13,494.00     | 1,587.00      | 215,186,940.00    | 3,431.00      | 353.00                 | 111                     | 12                             |

### ENDEKS KONTRATLARI

### BIST 30 Yakın Vadeli Kontratı

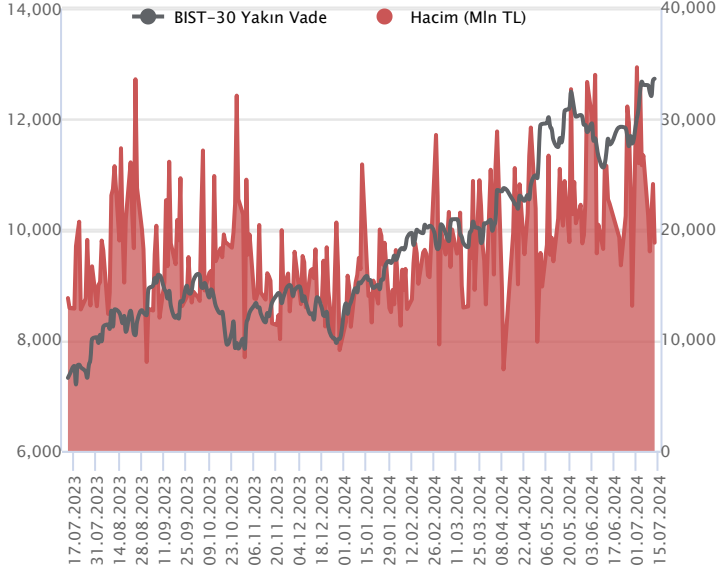

Ağustos vadeli endeks sözleşmesi 12.640,25 – 12.800,00 seviyeleri arasında hareket ederek cuma gününü %0,05 oranında sınırlı bir değişimle 12.712,75 uzlaşma fiyatından tamamladı. Akşam seans kapanışı da 12.730,00 puandan gerçekleşti. Perşembe günü güçlü yükselişin ardından haftanın son işlem gününde dalgalı bir seyrin öne çıktığı sözleşme pazartesi günü tatil nedeniyle işlem görmedi. ABD borsaları dün günü yükselişlerle tamamlarken, ABD vadelilerinde bu sabah hafif alıcılı bir seyir etkili oluyor. Asya piyasalarında karışık bir görünüm hâkim. Avrupa vadeli ve CFD endeksleri hafif satıcılı açılışlara işaret ediyor. Ağustos vadeli endeks sözleşmesinin güne hafif alıcılı bir başlangıç yapmasını bekliyoruz.

Güçlü bir direnç bölgesi olarak takip ettiğimiz 12.700 – 12.750 üzerindeki seviyeleri test eden ancak 12.750 üzerinde kalıcılık sağlamakta zorlanan sözleşmede 12.750 ve 12.800 seviyelerini kısa vadede direnç olarak izlemeye devam edeceğiz. 12.800 üzeri tutunmalarda alımların yeni bir ivme kazanabileceği sözleşmede 12.900 ve psikolojik öneme sahip 13.000 seviyesine doğru yükselişler yaşanabilir. 12.750 bölgesi direnç olarak çalışmaya devam eder ve kâr satışları gözlenecek olursa 12.650 – 12.600 aralığı ilk güçlü destek bölgesidir. 12.600 desteği altındaki fiyatlamalarda 12.550 – 12.500 seviyelerine doğru geri çekilmeler gündeme gelebilir.

| Endeks - 30 Yakın Vade Aracı Kurum Dağılımı Günlük Değişim |         |         |                 |         |         |
|--|---------|---------|-----------------|---------|---------|
| Long   |         |         | Short           |         |         |
| Kurum  | Net Lot | Pay (%) | Kurum           | Net Lot | Pay (%) |
| Teb Yatırım  | 3.222   | 37      | Bank of America | 1.695   | 19      |
| İfo Yatırım  | 1.873   | 21      | Ziraat Yatırım  | 1.006   | 11      |
| QNB Finans Yatırım   | 1.100   | 13      | Deniz Yatırım   | 938     | 11      |
| İş Yatırım   | 944     | 11      | Capital Menkul  | 781     | 9       |
| Ünlü Menkul  | 704     | 8       | Tera Yatırım    | 615     | 7       |
| Diğer  | 954     | 11      | Diğer           | 3.762   | 43      |

İlk 5 Kurum Alım Ağırlıklı

| Endeks - 30 Yakın Vade Aracı Kurum Dağılımı Tüm Vade |         |         |                 |         |         |
|--|---------|---------|-----------------|---------|---------|
| Long   |         |         | Short           |         |         |
| Kurum  | Net Lot | Pay (%) | Kurum           | Net Lot | Pay (%) |
| Yapı Kredi Yatırım                                   | 53.121  | 45      | Bank of America | 49.451  | 42      |
| Garanti BBVA   | 17.146  | 14      | İş Yatırım      | 30.091  | 25      |
| Teb Yatırım  | 14.297  | 12      | Ak Yatırım      | 19.260  | 16      |
| Deniz Yatırım  | 6.935   | 6       | HSBC Yatırım    | 7.173   | 6       |
| Halk Yatırım   | 6.652   | 6       | Meksa Yatırım   | 3.234   | 3       |
| Diğer  | 21.061  | 18      | Diğer           | 10.003  | 8       |

İlk 5 Kurum Satım Ağırlıklı

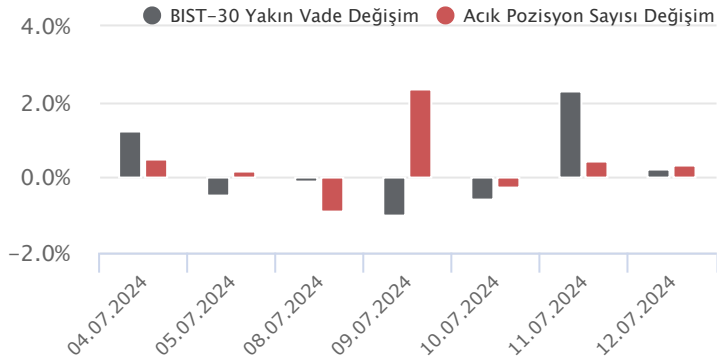

| Fiyat (%) | Açık Pozisyon (%) | Yorum   |
|-----------|-------------------|---|
| Artış     | Artış             | Yükselişin devamlılığı için sinyal olarak kabul edilebilir. |
| Artış     | Azalış            | Yükselişin desteklenmediğini gösterir.                      |
| Azalış    | Artış             | Düşüşlerin devamlılığı için sinyal olarak kabul edilebilir. |
| Azalış    | Azalış            | Düşüşlerin desteklenmediğini gösterir.                      |

| Sözleşme Kodu            | Vade Ayı   | Uzlaşma Fiyatı | Önceki Uzlaşma Fiyatı | Değişim | Değişim Puan | Gün İçi Yüksek | Gün İçi Düşük | İşlem Miktarı | İşlem Hacim   | Açık Pozisyon | Açık Pozisyon Değişimi | Vadeye Kalan Gün Sayısı | Takasbank Başlangıç Teminatı % |
|--------------------------|------------|----------------|-----------------------|---------|--------------|----------------|---------------|---------------|---------------|---------------|------------------------|-------------------------|--------------------------------|
| <b>DÖVİZ KONTRATLARI</b> |            |                |                       |         |              |                |               |               |               |               |                        |                         |                                |
| F_EURTRY0724             | 31.07.2024 | 36.6908        | 36.4187               | 0.75 %  | 0.27         | 36.7999        | 36.4811       | 560           | 20,488,118    | 3,056         | 250                    | 19                      | 12                             |
| F_EURTRY0824             | 29.08.2024 | 37.8900        | 37.7373               | 0.40 %  | 0.15         | 37.9100        | 37.5000       | 688           | 25,963,858    | 856           | 381                    | 48                      | 12                             |
| F_EURUSD0724             | 31.07.2024 | 1.0915         | 1.0888                | 0.25 %  | 0.00         | 1.0918         | 1.0872        | 2,838         | 101,627,244   | 18,295        | 464                    | 19                      | 3                              |
| F_EURUSD0824             | 29.08.2024 | 1.0918         | 1.0892                | 0.24 %  | 0.00         | 1.0925         | 1.0881        | 789           | 28,267,746    | 1,520         | 366                    | 48                      | 3                              |
| F_USDTRY0724             | 31.07.2024 | 33.6387        | 33.4988               | 0.42 %  | 0.14         | 33.6496        | 33.3700       | 101,604       | 3,408,718,876 | 990,007       | -423                   | 19                      | 13                             |
| F_USDTRY0824             | 29.08.2024 | 34.7516        | 34.5854               | 0.48 %  | 0.17         | 34.7559        | 34.6250       | 49,213        | 1,706,390,061 | 608,444       | 19,139                 | 48                      | 13                             |

**Dolar/TL Yakın Vadeli Kontratı**

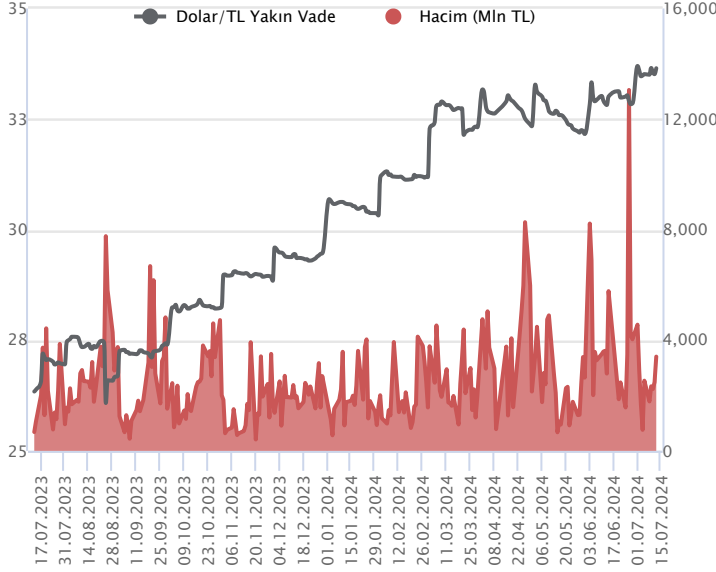

Temmuz vadeli Dolar/TL sözleşmesi geçen hafta cuma günü 33,3700 ile 33,6496 seviyeleri arasında dalgalanarak günü yüzde 0,42'lik yükselişle 33,6387 uzlaşma fiyatından tamamladı. Geçen hafta genelinde kurda yükseliş eğilimleri kaydedildi. Yeni haftada ise dün itibariyle yataya yakın hareketler izlenirken, gün içi volatilité belirli bir yönde kalıcılık sağlamadı. Dolar endeksi tarafında ise son iki haftadır düşüş eğilimi ağırlık kazanmakta. Bugün özelinde yurt içerisinde bütçe dengesi, ABD tarafında ise perakende satışlar verisi takip edilecek. Verilerin fiyatlamalar üzerindeki etkisi sınırlı kalabilir. Hafta genelinde ise Moody's, Türkiye için kredi notu değerlendirme raporunu yayımlayacak. Bu görünüm altında Dolar/TL spot kuru, bu sabah saat 08:20 itibariyle 33,03'lü seviyelerde yataya yakın seyirler izliyor. Dolar endeksi ise 104,35 civarında hareket ediyor. Gelişmekte olan ülke para birimleri dolar karşısında bu sabah yataya yakın hafif değer kaybediyor.

| Dolar/TL Yakın Vade Aracı Kurum Dağılımı Günlük Değişim |         |         |                    |         |         |
|---|---------|---------|--------------------|---------|---------|
| Long  |         |         | Short              |         |         |
| Kurum   | Net Lot | Pay (%) | Kurum              | Net Lot | Pay (%) |
| Akbank  | 36.425  | 68      | Ak Yatırım         | 20.266  | 38      |
| Garanti BBVA  | 9.231   | 17      | Yapı Kredi Yatırım | 15.000  | 28      |
| Yapı Kredi Yatırım                                      | 5.313   | 10      | İş Yatırım         | 13.015  | 24      |
| Deniz Yatırım   | 1.019   | 2       | İnfo Yatırım       | 2.074   | 4       |
| Halk Yatırım  | 703     | 1       | GCM Yatırım        | 1.901   | 4       |
| Diğer   | 1.017   | 2       | Diğer              | 1.452   | 3       |
| İlk 5 Kurum Alım Ağırlıklı                              |         |         |                    |         |         |

| Dolar/TL Yakın Vade Aracı Kurum Dağılımı Tüm Vade |         |         |                    |         |         |
|---|---------|---------|--------------------|---------|---------|
| Long  |         |         | Short              |         |         |
| Kurum   | Net Lot | Pay (%) | Kurum              | Net Lot | Pay (%) |
| Akbank  | 405.439 | 46      | İş Yatırım         | 520.180 | 59      |
| Finansbank  | 112.580 | 13      | Bank of America    | 194.621 | 22      |
| İş Bankası  | 76.493  | 9       | Yapı ve Kredi      | 97.532  | 11      |
| Teb Yatırım                                       | 50.764  | 6       | Garanti BBVA       | 33.811  | 4       |
| Denizbank   | 41.829  | 5       | QNB Finans Yatırım | 11.856  | 1       |
| Diğer   | 192.475 | 22      | Diğer              | 21.580  | 3       |
| İlk 5 Kurum Satım Ağırlıklı                       |         |         |                    |         |         |

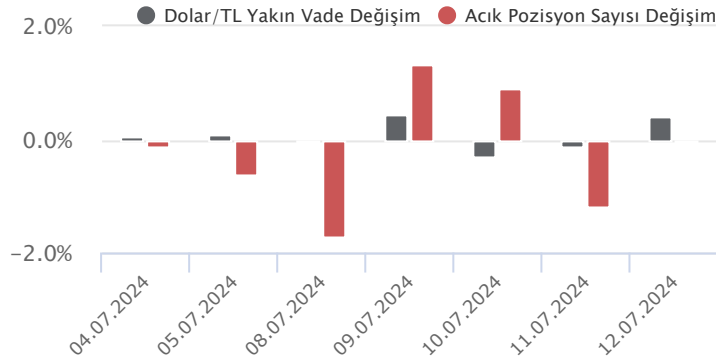

| Fiyat (%) | Açık Pozisyon (%) | Yorum   |
|-----------|-------------------|---|
| Artış     | Artış             | Yükselişin devamlılığı için sinyal olarak kabul edilebilir. |
| Artış     | Azalış            | Yükselişin desteklenmediğini gösterir.                      |
| Azalış    | Artış             | Düşüşlerin devamlılığı için sinyal olarak kabul edilebilir. |
| Azalış    | Azalış            | Düşüşlerin desteklenmediğini gösterir.                      |

| Sözleşme Kodu            | Vade Ayı   | Uzlaşma Fiyatı | Önceki Uzlaşma Fiyatı | Değişim | Değişim Puan | Gün İçi Yüksek | Gün İçi Düşük | İşlem Miktarı | İşlem Hacim   | Açık Pozisyon | Açık Pozisyon Değişimi | Vadeye Kalan Gün Sayısı | Takasbank Başlangıç Teminatı % |
|--------------------------|------------|----------------|-----------------------|---------|--------------|----------------|---------------|---------------|---------------|---------------|------------------------|-------------------------|--------------------------------|
| <b>ALTIN KONTRATLARI</b> |            |                |                       |         |              |                |               |               |               |               |                        |                         |                                |
| F_XAUTRYM0824            | 29.08.2024 | 2,716.850      | 2,707.910             | 0.33 %  | 8.94         | 2,719.900      | 2,691.750     | 79,915        | 215,966,093   | 672,555       | -9,908                 | 48                      | 12                             |
| F_XAUTRYM1024            | 31.10.2024 | 2,937.860      | 2,930.150             | 0.26 %  | 7.71         | 2,940.730      | 2,910.650     | 7,510         | 21,983,982    | 47,054        | 839                    | 111                     | 12                             |
| F_XAUUSD0824             | 29.08.2024 | 2,432.650      | 2,438.950             | -0.26 % | -6.30        | 2,439.000      | 2,414.250     | 27,233        | 2,169,150,473 | 73,494        | 2,268                  | 48                      | 6                              |
| F_XAUUSD1024             | 31.10.2024 | 2,456.200      | 2,462.100             | -0.24 % | -5.90        | 2,458.000      | 2,438.550     | 1,049         | 84,331,329    | 5,257         | 100                    | 111                     | 6                              |

### ONS ALTIN Yakın Vadeli Kontratı

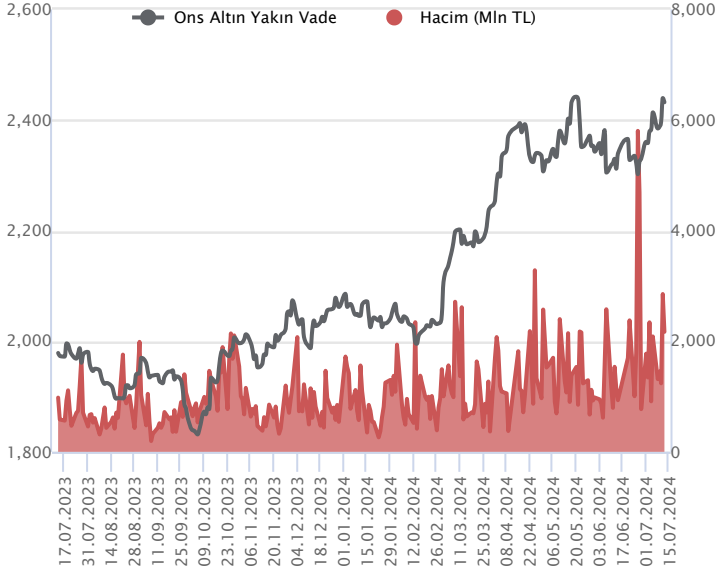

Ağustos vadeli ons altın sözleşmesi cuma gününü 2414,25-2439,00\$ arasında seyrederek, günü yüzde 0,26 kayıpla 2432,65\$ uzlaşma fiyatından tamamladı. Spot piyasada saat 08:00 itibariyle ons altın 2428\$ seviyesinde izleniyor. Sözleşmede bugün için yeni stratejimiz, 2440-2452\$ arasını nötr olarak izliyoruz. Yukarıda 2452\$ direnç noktası olarak görülmektedir. Bu direncin üzerinde 2427\$ stop seviyesi eklenerek 2501\$ seviyesi değerlendirilebilir. Geri çekilmelerde ise 2440\$ destek noktası olarak izleniyor. Bu desteğin altında 2464\$ stop seviyesi belirlenerek 2391\$ seviyesi takip edilebilir. ABD'de cuma günü haziran ayı ÜFE açıklandı. Aylık bazda yüzde 0,2 ve yıllık bazda yüzde 2,6 olarak açıklanırken, beklentilerin üzerinde gerçekleşmiş oldu. Geçtiğimiz hafta açıklanan ABD TÜFE verisi sonrası ÜFE kaynaklı, Fed ile ilgili beklentilerde bir değişiklik görülmedi. Piyasalar, Fed'in eylül ayı itibariyle faiz indirimine başlayacağını bekliyor. Bu hafta içinde açıklanacak veriler ve Fed üyelerinin konuşmaları, bu konuya dair beklentileri etkileyebilir. Bugün ABD'de haziran ayı perakende satışlar açıklanacak. Sözleşmede olası oynaklığa karşı yatırımcıların aktif bir kar al/zarar durdur seviyesi belirleyerek hareket etmeleri daha sağlıklı olabilir.

### GRAM ALTIN Yakın Vadeli Kontratı

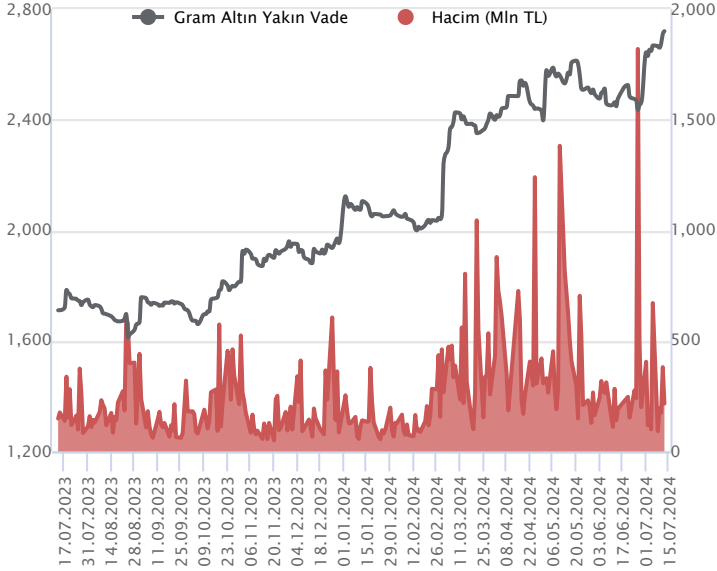

Ağustos vadeli gram altın sözleşmesi cuma gününü 2691,75-2719,90TL arasında dalgalanarak, günü yüzde 0,33 yükselişle 2716,85TL uzlaşma fiyatından tamamladı. Spot piyasada saat 08:00 itibariyle gram altın 2578 TL işlem görüyor. TCMB Başkanı Fatih Karahan konuşmasında, faiz indirimi konusunda temkinli yaklaşımı korumanın gerektiğini belirtti. TCMB verilerine göre mayıs ayında cari açık 1,24 milyar dolar ile beklentilerin altında gerçekleşti. Cumhurbaşkanı Yardımcısı Cevdet Yılmaz açıklamasında, cari işlemler dengesindeki iyileşmenin, büyük ölçüde dış ticaret açığındaki düşüşten ve hizmet gelirlerindeki artıştan kaynaklandığını söyledi. Hazine ve Maliye Bakanı Mehmet Şimşek konuşmasında, cari açığın milli gelire oranının ikinci çeyrekte yüzde 2,5'in altına gerilemesini beklediklerini ifade etti. Bugün yurt içinde haziran ayı bütçe dengesi takip edilecek. ABD'de haziran ayı perakende satışlar açıklanacak. Sözleşmede olası oynaklığa karşı yatırımcıların aktif bir kar al/zarar durdur seviyesi belirleyerek hareket etmeleri daha sağlıklı olabilir.

| Sözleşme  | Vade Ayı   | Son Uzlaşma | Önceki Uzlaşma | Değişim % | Günün Düşüğü | Günün Yükseliği | İşlem Adedi | İşlem Hacmi   |
|---|------------|-------------|----------------|-----------|--------------|-----------------|-------------|---------------|
| <b>PAY VADELİ SÖZLEŞMELERİNDE EN FAZLA İŞLEM GÖRENLER</b> |            |             |                |           |              |                 |             |               |
| F_GARAN0724   | 31.07.2024 | 135.170     | 134.980        | 0.1 %     | 132.540      | 139.330         | 179,831     | 2,436,271,583 |
| F_ISCTR0724   | 31.07.2024 | 17.470      | 16.800         | 4.0 %     | 16.710       | 17.500          | 1,211,898   | 2,089,693,736 |
| F_AKBNK0724   | 31.07.2024 | 68.080      | 68.220         | -0.2 %    | 67.540       | 69.250          | 270,519     | 1,847,478,379 |

Pay vadeli sözleşmeleri, düşük teminatlarla yüksek tutarlı pozisyonlar almayı mümkün kılar. Pay vadeli sözleşmeleri ile ilgili daha detaylı bilgi almak için Marbaş Menkul Değerler A.Ş. ile iletişime geçebilirsiniz.

### F\_GARAN0724 Vadeli Kontratı

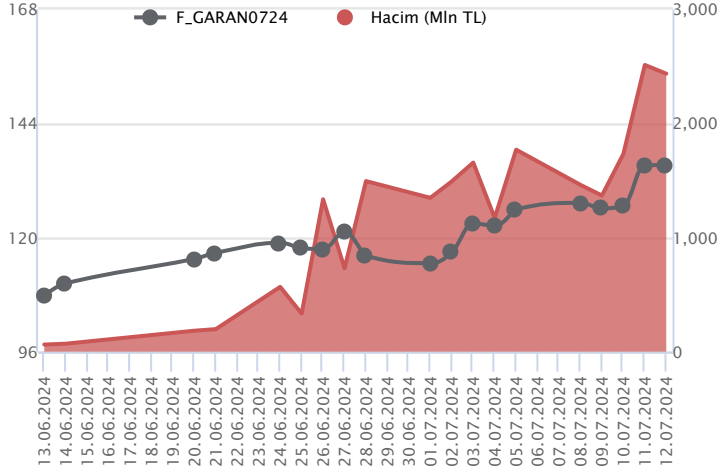

Temmuz vadeli GARAN pay sözleşmesi 132,54 – 139,33 TL aralığında hareket ederek cuma gününü %0,1 oranında sınırlı bir değişimle 135,17 TL uzlaşma fiyatından tamamladı. Bankacılık sektöründe perşembe günü yaşanan güçlü yükselişlerin ardından haftanın son işlem gününde dalgalı bir fiyatlamaya takip edildi. Zirvenin yenilendiği sözleşmede seans içinde realizasyon hareketleri kaydedilirken, 135,00 TL altında oluşacak fiyatlamalarda 134,25 TL - 133,45 TL ve 132,96 TL izlenecek destek seviyeleridir. Bu seviyeler altında 132,00 - 130,00 bölgesine doğru geri çekilmeler gözlemlenebilir. Tekrardan alımların yaşanması halinde ise 136,32 TL - 137,00 TL -137,55 TL ilk direnç noktaları olup, devamında 138,50 ve zirvenin bulunduğu 139,33 direnç konumunda bulunmaktadır. Zirve üzerinde alımlar gücünü koruyabilir. Son dönemde piyasada yaşanan volatilité nedeniyle alınacak pozisyonlarda temkinli olunması aktif bir stop-loss stratejisine bağlı kalınması faydalı olacaktır.

### F\_ISCTR0724 Vadeli Kontratı

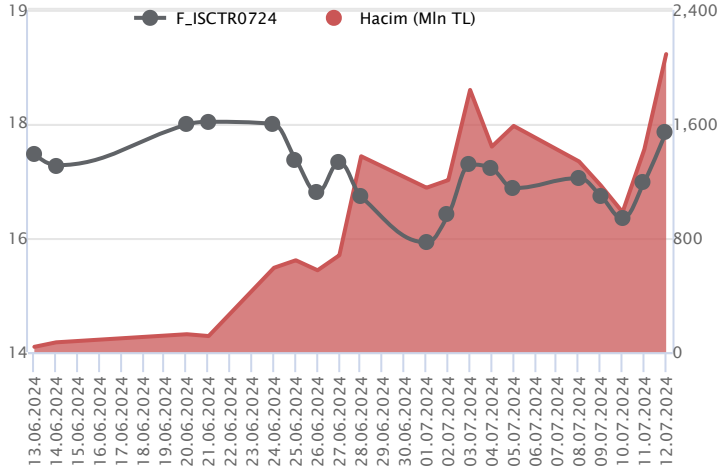

Temmuz vadeli ISCTR pay sözleşmesi 16,71 – 17,50 TL aralığında hareket ederek cuma gününü %4,0 oranında güçlü bir yükselişle 17,47 TL uzlaşma fiyatından tamamladı. ISCTR cephesinde cuma günü bankacılık sektörüne kıyasla pozitif ayrışmanın yaşandığı ve yükselişlerin güç kazandığı bir fiyatlamaya takip edildi. ISCTR sözleşmesinde 17,50 TL üzerinde tutunma korunabilirse 17,65 – 17,75 aralığı ilk güçlü direnç bölgesi olup, devamında 18,00 seviyesi direnç olarak önem kazanacaktır. 18,00 üzerindeki kapanışlarda 18,50 ve 19,20 seviyelerine doğru yükselişler kaydedilebilir. Olası kâr satışlarında ise 17,40 – 17,28 aralığı kısa vadeli destek bölgesi olup, bu bölge altında 17,13 ve 22 günlük üssel ortalama (16,95) destek konumunda bulunmaktadır. Son haftalarda güçlü bir direnç konumunda bulunan ve aşılmasıyla birlikte alımların güç kazandığı 22 günlük ortalama (16,95) altında tekrar kapanışlar yaşanacak olursa düzeltme eğilimi etkisini sürdürebilir.

### F\_AKBNK0724 Vadeli Kontratı

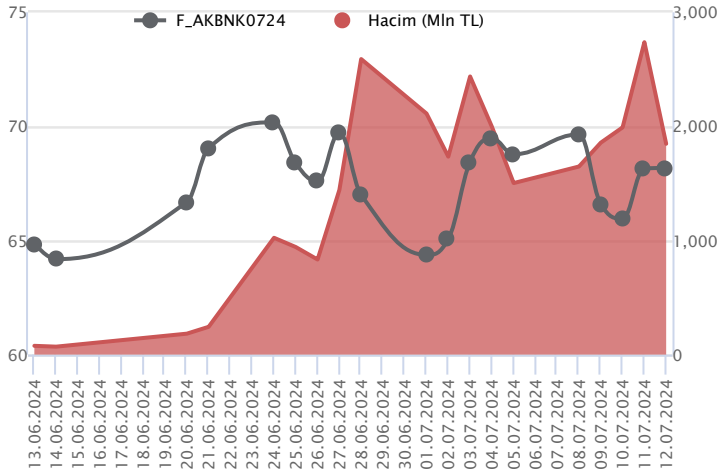

Temmuz vadeli AKBNK pay sözleşmesi 67,54 - 69,25 TL aralığında hareket ederek cuma gününü %0,2 oranında sınırlı bir değişimle 68,08 TL uzlaşma fiyatından tamamladı. Cuma günü bankacılık sektöründe dalgalı ve kararsız bir seyir etkili oldu. Kısa vadeli ortalamaların bulunduğu bölgede fiyatlamaların yaşandığı sözleşmede ortalamaların bulunduğu 67,80 - 67,20 bölgesi üzerinde kalıcılık korunduğu sürece yukarı yönlü eğilim etkisini sürdürebilir. Bu durumda 68,70 - 69,50 ve 70,00 seviyeleri kısa vadeli direnç noktaları olarak izlenecek olup, devamında 70,40 - 71,00 ve 71,95 seviyeleri direnç konumunda bulunmaktadır. Geri çekilmelerde ise 67,80 - 67,20 ilk güçlü destek bölgesidir. Ortalamalar altın sarkmalarda 66,70 - 66,00 - 65,00 ve 64,35 seviyelerine doğru geri çekilmeler gündeme gelebilir. Son dönemde gerek sektör piyasada yaşanan volatilité nedeniyle alınacak pozisyonlarda temkinli olunması aktif bir stop-loss stratejisine bağlı kalınması faydalı olacaktır.

## Dayanak Varlıkların Teknik Gösterge Görünümleri

## 20 Gün Ortalama/Fiyat Kesişmesi (YUKARI)

DOAS  
ASTOR

## 20 Gün Ortalama/Fiyat Kesişmesi (AŞAĞI)

SASA  
TUPRS

## Güç Göstergeleri Olumlu

AEFES  
OYAKC  
GARAN  
KOZAA  
EKGYO

## Güç Göstergeleri Zayıf

TOASO  
BRSAN  
VESTL  
YKBNK  
HEKTS

RSI ve Momentum göstergelerine göre olumlu olanlar

## 50 Gün Ortalama/Fiyat Kesişmesi (YUKARI)

ODAS

## 50 Gün Ortalama/Fiyat Kesişmesi (AŞAĞI)

SASA

## MACD

AKBNK ZAYIF AL  
SASA ZAYIF AL

## Göstergeleri Dipte Olanlar

TOASO  
YKBNK  
FROTO  
ASTOR  
VESTL

CCI, RSI, Stochastics, Williams' %R , MFI ve DX göstergelerinin ortalaması en düşük olanlar

## 20/50 Gün Ortalama Kesişmesi (YUKARI)

Bu şartları sağlayan dayanak varlık bulunmamaktadır.

## 20/50 Gün Ortalama Kesişmesi (AŞAĞI)

Bu şartları sağlayan dayanak varlık bulunmamaktadır.

## Para Girişi Olan Dayanak Varlıklar

|       | Kapanış   | İşlem Hacmi (Mln TL) |
|-------|-----------|----------------------|
| XLBNK | 14,076.77 | 22,062.45556         |
| ISCTR | 17.10     | 7,678.05229          |
| GARAN | 132.50    | 4,071.75298          |
| GUBRF | 167.80    | 2,319.03181          |
| MGROS | 561.00    | 1,254.01280          |

## Para Çıkışı Olan Dayanak Varlıklar

|       | Kapanış | İşlem Hacmi (Mln TL) |
|-------|---------|----------------------|
| KONTR | 175.10  | 840.40               |

## Yüksek Hacimliler

|       | İşlem Hacmi (Mln TL) |
|-------|----------------------|
| XU030 | 68,519.56            |
| XSD25 | 33,129.16            |
| X10XB | 29,992.50            |
| XLBNK | 22,062.46            |
| ISCTR | 7,678.05             |

**Dayanak Varlıkların Teknik Gösterge Konumları**

| Kod     | 5 Günlük H.O | 10 Günlük H.O | 20 Günlük H.O | 50 Günlük H.O | RSI   | StochS | MACD  | CCI   |
|---------|--------------|---------------|---------------|---------------|-------|--------|-------|-------|
| AEFES   | ALIM         | ALIM          | ALIM          | ALIM          | ALIM  | SATIM  | ALIM  | SATIM |
| AKBNK   | ALIM         | ALIM          | ALIM          | ALIM          | ALIM  | SATIM  | ALIM  | ALIM  |
| AKSEN   | ALIM         | ALIM          | SATIM         | ALIM          | ALIM  | SATIM  | SATIM | ALIM  |
| ALARK   | SATIM        | SATIM         | SATIM         | SATIM         | ALIM  | ALIM   | ALIM  | SATIM |
| ARCLK   | ALIM         | ALIM          | SATIM         | SATIM         | ALIM  | SATIM  | SATIM | ALIM  |
| ASELS   | ALIM         | ALIM          | ALIM          | ALIM          | SATIM | ALIM   | ALIM  | SATIM |
| ASTOR   | ALIM         | ALIM          | ALIM          | SATIM         | ALIM  | SATIM  | ALIM  | ALIM  |
| BIMAS   | ALIM         | ALIM          | ALIM          | ALIM          | ALIM  | SATIM  | SATIM | ALIM  |
| BRSAN   | ALIM         | ALIM          | SATIM         | SATIM         | ALIM  | SATIM  | ALIM  | ALIM  |
| CIMSA   | ALIM         | ALIM          | ALIM          | ALIM          | ALIM  | SATIM  | ALIM  | SATIM |
| CNH/TRY | ALIM         | ALIM          | ALIM          | ALIM          | ALIM  | SATIM  | ALIM  | ALIM  |
| DOAS    | ALIM         | ALIM          | ALIM          | SATIM         | ALIM  | SATIM  | ALIM  | ALIM  |
| DOHOL   | ALIM         | ALIM          | ALIM          | ALIM          | ALIM  | SATIM  | ALIM  | ALIM  |
| EKGYO   | ALIM         | ALIM          | ALIM          | ALIM          | ALIM  | ALIM   | ALIM  | SATIM |
| ENJSA   | ALIM         | ALIM          | ALIM          | ALIM          | ALIM  | SATIM  | SATIM | ALIM  |
| ENKAI   | ALIM         | ALIM          | ALIM          | ALIM          | ALIM  | SATIM  | SATIM | ALIM  |
| EREGL   | ALIM         | ALIM          | ALIM          | ALIM          | ALIM  | SATIM  | ALIM  | SATIM |
| EUR/TRY | ALIM         | ALIM          | ALIM          | ALIM          | ALIM  | SATIM  | ALIM  | ALIM  |
| EUR/USD | ALIM         | ALIM          | ALIM          | ALIM          | ALIM  | SATIM  | ALIM  | ALIM  |
| FROTO   | SATIM        | SATIM         | SATIM         | SATIM         | SATIM | SATIM  | SATIM | ALIM  |
| GARAN   | ALIM         | ALIM          | ALIM          | ALIM          | ALIM  | SATIM  | ALIM  | ALIM  |
| GBP/USD | ALIM         | ALIM          | ALIM          | ALIM          | ALIM  | SATIM  | ALIM  | ALIM  |
| GUBRF   | ALIM         | ALIM          | ALIM          | ALIM          | ALIM  | SATIM  | ALIM  | ALIM  |
| HALKB   | ALIM         | ALIM          | ALIM          | ALIM          | ALIM  | SATIM  | SATIM | ALIM  |
| HEKTS   | ALIM         | ALIM          | SATIM         | SATIM         | ALIM  | SATIM  | ALIM  | ALIM  |
| ISCTR   | ALIM         | ALIM          | ALIM          | ALIM          | ALIM  | SATIM  | SATIM | ALIM  |
| KCHOL   | ALIM         | ALIM          | ALIM          | ALIM          | ALIM  | SATIM  | ALIM  | ALIM  |
| KONTR   | ALIM         | ALIM          | ALIM          | SATIM         | ALIM  | ALIM   | ALIM  | ALIM  |
| KOZAA   | ALIM         | ALIM          | ALIM          | ALIM          | ALIM  | SATIM  | ALIM  | SATIM |
| KOZAL   | ALIM         | ALIM          | ALIM          | ALIM          | ALIM  | ALIM   | ALIM  | ALIM  |
| KRDMD   | SATIM        | ALIM          | ALIM          | ALIM          | SATIM | SATIM  | SATIM | SATIM |
| MGROS   | ALIM         | ALIM          | ALIM          | ALIM          | ALIM  | ALIM   | ALIM  | SATIM |
| ODAS    | ALIM         | ALIM          | ALIM          | ALIM          | ALIM  | SATIM  | ALIM  | ALIM  |
| OYAKC   | ALIM         | ALIM          | ALIM          | ALIM          | ALIM  | ALIM   | ALIM  | SATIM |
| PETKM   | ALIM         | ALIM          | ALIM          | ALIM          | ALIM  | ALIM   | ALIM  | SATIM |
| PGSUS   | ALIM         | ALIM          | ALIM          | ALIM          | ALIM  | ALIM   | ALIM  | ALIM  |
| RUB/TRY | ALIM         | ALIM          | ALIM          | ALIM          | SATIM | ALIM   | SATIM | SATIM |
| SAHOL   | ALIM         | ALIM          | ALIM          | ALIM          | ALIM  | SATIM  | ALIM  | ALIM  |
| SASA    | ALIM         | ALIM          | SATIM         | SATIM         | ALIM  | SATIM  | ALIM  | ALIM  |
| SISE    | SATIM        | ALIM          | ALIM          | ALIM          | SATIM | SATIM  | ALIM  | SATIM |
| SOKM    | ALIM         | ALIM          | ALIM          | ALIM          | ALIM  | SATIM  | ALIM  | ALIM  |
| TAVHL   | ALIM         | ALIM          | ALIM          | ALIM          | ALIM  | SATIM  | ALIM  | SATIM |
| TCELL   | ALIM         | ALIM          | ALIM          | ALIM          | ALIM  | ALIM   | ALIM  | SATIM |
| THYAO   | SATIM        | ALIM          | ALIM          | ALIM          | SATIM | ALIM   | ALIM  | ALIM  |
| TKFEN   | ALIM         | ALIM          | ALIM          | ALIM          | SATIM | ALIM   | ALIM  | SATIM |
| TOASO   | SATIM        | SATIM         | SATIM         | ALIM          | SATIM | SATIM  | SATIM | ALIM  |
| TSKB    | ALIM         | ALIM          | ALIM          | ALIM          | ALIM  | ALIM   | ALIM  | ALIM  |
| TTKOM   | ALIM         | ALIM          | ALIM          | ALIM          | SATIM | ALIM   | ALIM  | SATIM |
| TUPRS   | SATIM        | SATIM         | SATIM         | SATIM         | SATIM | ALIM   | ALIM  | SATIM |
| USD/TRY | ALIM         | ALIM          | ALIM          | ALIM          | ALIM  | ALIM   | ALIM  | ALIM  |
| VAKBN   | ALIM         | ALIM          | ALIM          | ALIM          | ALIM  | SATIM  | SATIM | ALIM  |
| VESTL   | ALIM         | SATIM         | SATIM         | SATIM         | ALIM  | SATIM  | ALIM  | ALIM  |
| X10XB   | ALIM         | ALIM          | ALIM          | ALIM          | ALIM  | ALIM   | ALIM  | SATIM |
| XAU/TRY | ALIM         | ALIM          | ALIM          | ALIM          | ALIM  | SATIM  | ALIM  | ALIM  |
| XAU/USD | ALIM         | ALIM          | ALIM          | ALIM          | ALIM  | SATIM  | ALIM  | ALIM  |
| XLBNK   | ALIM         | ALIM          | ALIM          | ALIM          | ALIM  | SATIM  | SATIM | ALIM  |
| XSD25   | ALIM         | ALIM          | ALIM          | ALIM          | ALIM  | SATIM  | ALIM  | ALIM  |
| XU030   | ALIM         | ALIM          | ALIM          | ALIM          | ALIM  | SATIM  | ALIM  | ALIM  |
| YKBNK   | SATIM        | SATIM         | SATIM         | SATIM         | ALIM  | SATIM  | SATIM | ALIM  |



# ViOP Bülten

16 Temmuz 2024

| Kod              | Destek 3 | Destek 2 | Destek 1 | Kapanış         | Pivot            | Direnç 1 | Direnç 2 | Direnç 3 |
|------------------|----------|----------|----------|-----------------|------------------|----------|----------|----------|
| <b>DESTEKLER</b> |          |          |          |                 | <b>DİRENÇLER</b> |          |          |          |
| F_AEFES0724      | 283.82   | 287.59   | 292.02   | <b>296.44</b>   | <b>295.79</b>    | 300.22   | 303.99   | 308.42   |
| F_AEFES0824      | 294.93   | 298.57   | 302.90   | <b>307.24</b>   | <b>306.54</b>    | 310.87   | 314.51   | 318.84   |
| F_AKBNK0724      | 65.69    | 66.61    | 67.40    | <b>68.18</b>    | <b>68.32</b>     | 69.11    | 70.03    | 70.82    |
| F_AKBNK0824      | 68.62    | 69.47    | 70.15    | <b>70.82</b>    | <b>71.00</b>     | 71.68    | 72.53    | 73.21    |
| F_AKSEN0724      | 42.32    | 42.95    | 43.64    | <b>44.33</b>    | <b>44.27</b>     | 44.96    | 45.59    | 46.28    |
| F_AKSEN0824      | 45.25    | 45.48    | 45.74    | <b>46.00</b>    | <b>45.97</b>     | 46.23    | 46.46    | 46.72    |
| F_ALARK0724      | 105.53   | 106.42   | 107.33   | <b>108.25</b>   | <b>108.22</b>    | 109.13   | 110.02   | 110.93   |
| F_ALARK0824      | 109.87   | 110.81   | 111.64   | <b>112.48</b>   | <b>112.58</b>    | 113.41   | 114.35   | 115.18   |
| F_ARCLK0724      | 164.62   | 168.09   | 171.26   | <b>174.44</b>   | <b>174.73</b>    | 177.90   | 181.37   | 184.54   |
| F_ARCLK0824      | 171.78   | 175.19   | 178.09   | <b>181.00</b>   | <b>181.50</b>    | 184.40   | 187.81   | 190.71   |
| F_ASELS0724      | 61.67    | 63.33    | 64.20    | <b>65.08</b>    | <b>65.86</b>     | 66.73    | 68.39    | 69.26    |
| F_ASELS0824      | 64.50    | 66.10    | 66.90    | <b>67.70</b>    | <b>68.50</b>     | 69.30    | 70.90    | 71.70    |
| F_ASTOR0724      | 92.17    | 92.94    | 93.89    | <b>94.85</b>    | <b>94.66</b>     | 95.61    | 96.38    | 97.33    |
| F_ASTOR0824      | 95.35    | 96.25    | 97.22    | <b>98.20</b>    | <b>98.12</b>     | 99.09    | 99.99    | 100.96   |
| F_BIMAS0724      | 566.20   | 571.18   | 579.05   | <b>586.93</b>   | <b>584.03</b>    | 591.90   | 596.88   | 604.75   |
| F_BIMAS0824      | 583.83   | 589.01   | 596.12   | <b>603.22</b>   | <b>601.30</b>    | 608.41   | 613.59   | 620.70   |
| F_BRSAN0724      | 434.70   | 441.85   | 448.06   | <b>454.27</b>   | <b>455.21</b>    | 461.42   | 468.57   | 474.78   |
| F_BRSAN0824      | 450.81   | 457.42   | 462.95   | <b>468.49</b>   | <b>469.56</b>    | 475.09   | 481.70   | 487.23   |
| F_CIMSA0724      | 34.32    | 34.99    | 35.47    | <b>35.94</b>    | <b>36.14</b>     | 36.62    | 37.29    | 37.77    |
| F_CIMSA0824      | 35.98    | 36.57    | 36.92    | <b>37.28</b>    | <b>37.51</b>     | 37.86    | 38.45    | 38.80    |
| F_CNHTRY0724     | 4.59     | 4.59     | 4.59     | <b>4.59</b>     | <b>4.59</b>      | 4.59     | 4.59     | 4.59     |
| F_CNHTRY0824     | 4.75     | 4.78     | 4.85     | <b>4.92</b>     | <b>4.89</b>      | 4.96     | 4.99     | 5.07     |
| F_DOAS0724       | 263.73   | 267.15   | 271.96   | <b>276.77</b>   | <b>275.38</b>    | 280.19   | 283.61   | 288.42   |
| F_DOAS0824       | 275.77   | 278.53   | 282.96   | <b>287.40</b>   | <b>285.72</b>    | 290.15   | 292.91   | 297.34   |
| F_DOHOL0724      | 17.25    | 17.37    | 17.53    | <b>17.68</b>    | <b>17.65</b>     | 17.81    | 17.93    | 18.09    |
| F_DOHOL0824      | 17.98    | 18.10    | 18.22    | <b>18.34</b>    | <b>18.34</b>     | 18.46    | 18.58    | 18.70    |
| F_EKGYO0724      | 11.04    | 11.25    | 11.39    | <b>11.52</b>    | <b>11.60</b>     | 11.74    | 11.95    | 12.09    |
| F_EKGYO0824      | 11.51    | 11.73    | 11.83    | <b>11.94</b>    | <b>12.05</b>     | 12.15    | 12.37    | 12.47    |
| F_ENJSA0724      | 65.00    | 65.70    | 66.43    | <b>67.15</b>    | <b>67.13</b>     | 67.86    | 68.56    | 69.29    |
| F_ENJSA0824      | 68.20    | 68.69    | 69.32    | <b>69.95</b>    | <b>69.81</b>     | 70.44    | 70.93    | 71.56    |
| F_ENKAI0724      | 41.33    | 41.77    | 42.41    | <b>43.06</b>    | <b>42.85</b>     | 43.49    | 43.93    | 44.57    |
| F_ENKAI0824      | 43.07    | 43.50    | 44.06    | <b>44.63</b>    | <b>44.49</b>     | 45.05    | 45.48    | 46.04    |
| F_EREGL0724      | 55.67    | 55.98    | 56.27    | <b>56.55</b>    | <b>56.58</b>     | 56.87    | 57.18    | 57.47    |
| F_EREGL0824      | 57.96    | 58.30    | 58.53    | <b>58.75</b>    | <b>58.87</b>     | 59.10    | 59.44    | 59.67    |
| F_EURTRY0724     | 36.27    | 36.37    | 36.59    | <b>36.80</b>    | <b>36.69</b>     | 36.91    | 37.01    | 37.22    |
| F_EURTRY0824     | 37.15    | 37.33    | 37.56    | <b>37.80</b>    | <b>37.74</b>     | 37.97    | 38.15    | 38.38    |
| F_EURUSD0724     | 1.08     | 1.09     | 1.09     | <b>1.09</b>     | <b>1.09</b>      | 1.09     | 1.09     | 1.10     |
| F_EURUSD0824     | 1.08     | 1.09     | 1.09     | <b>1.09</b>     | <b>1.09</b>      | 1.09     | 1.10     | 1.10     |
| F_FROTO0724      | 1,061.22 | 1,071.93 | 1,081.53 | <b>1,091.12</b> | <b>1,092.24</b>  | 1,101.84 | 1,112.55 | 1,122.15 |
| F_FROTO0824      | 1,090.77 | 1,103.38 | 1,114.45 | <b>1,125.51</b> | <b>1,127.06</b>  | 1,138.13 | 1,150.74 | 1,161.81 |
| F_GARAN0724      | 125.29   | 128.92   | 132.08   | <b>135.25</b>   | <b>135.71</b>    | 138.87   | 142.50   | 145.66   |
| F_GARAN0824      | 129.59   | 133.14   | 136.24   | <b>139.35</b>   | <b>139.79</b>    | 142.89   | 146.44   | 149.54   |
| F_GBPUSD0724     | 1.29     | 1.29     | 1.29     | <b>1.30</b>     | <b>1.30</b>      | 1.30     | 1.30     | 1.31     |
| F_GBPUSD0824     | 1.29     | 1.29     | 1.29     | <b>1.30</b>     | <b>1.30</b>      | 1.30     | 1.30     | 1.30     |
| F_GUBRF0724      | 145.61   | 151.00   | 161.78   | <b>172.56</b>   | <b>167.17</b>    | 177.95   | 183.34   | 194.12   |
| F_GUBRF0824      | 151.50   | 156.87   | 167.63   | <b>178.38</b>   | <b>173.00</b>    | 183.76   | 189.13   | 199.89   |
| F_HALKB0724      | 18.52    | 18.80    | 19.03    | <b>19.26</b>    | <b>19.31</b>     | 19.54    | 19.82    | 20.05    |
| F_HALKB0824      | 19.33    | 19.62    | 19.83    | <b>20.05</b>    | <b>20.12</b>     | 20.33    | 20.62    | 20.83    |
| F_HEKTS0724      | 11.56    | 11.91    | 12.38    | <b>12.85</b>    | <b>12.73</b>     | 13.20    | 13.55    | 14.02    |
| F_HEKTS0824      | 12.09    | 12.42    | 12.88    | <b>13.35</b>    | <b>13.21</b>     | 13.67    | 14.00    | 14.46    |
| F_ISCTR0724      | 16.18    | 16.44    | 16.97    | <b>17.49</b>    | <b>17.23</b>     | 17.76    | 18.02    | 18.55    |
| F_ISCTR0824      | 16.83    | 17.11    | 17.63    | <b>18.14</b>    | <b>17.91</b>     | 18.43    | 18.71    | 19.23    |
| F_KCHOL0724      | 229.83   | 231.95   | 233.47   | <b>235.00</b>   | <b>235.59</b>    | 237.11   | 239.23   | 240.75   |
| F_KCHOL0824      | 239.06   | 241.28   | 242.75   | <b>244.22</b>   | <b>244.97</b>    | 246.44   | 248.66   | 250.13   |
| F_KONTR0724      | 158.63   | 166.43   | 170.67   | <b>174.90</b>   | <b>178.47</b>    | 182.71   | 190.51   | 194.75   |
| F_KONTR0824      | 165.00   | 172.56   | 176.34   | <b>180.12</b>   | <b>183.90</b>    | 187.68   | 195.24   | 199.02   |
| F_KOZAA0724      | 60.25    | 61.14    | 62.64    | <b>64.14</b>    | <b>63.53</b>     | 65.03    | 65.92    | 67.42    |
| F_KOZAA0824      | 62.86    | 63.72    | 65.10    | <b>66.48</b>    | <b>65.96</b>     | 67.34    | 68.20    | 69.58    |
| F_KOZAL0724      | 22.09    | 22.45    | 22.97    | <b>23.49</b>    | <b>23.33</b>     | 23.85    | 24.21    | 24.73    |
| F_KOZAL0824      | 22.95    | 23.33    | 23.87    | <b>24.42</b>    | <b>24.25</b>     | 24.79    | 25.17    | 25.71    |
| F_KRDMD0724      | 31.17    | 31.62    | 31.85    | <b>32.09</b>    | <b>32.30</b>     | 32.53    | 32.98    | 33.21    |
| F_KRDMD0824      | 32.23    | 32.71    | 33.02    | <b>33.33</b>    | <b>33.50</b>     | 33.81    | 34.29    | 34.60    |
| F_MGROS0724      | 541.32   | 548.22   | 559.67   | <b>571.13</b>   | <b>566.57</b>    | 578.02   | 584.92   | 596.37   |
| F_MGROS0824      | 564.72   | 571.74   | 582.43   | <b>593.13</b>   | <b>589.45</b>    | 600.14   | 607.16   | 617.85   |
| F_ODAS0724       | 8.60     | 8.71     | 8.92     | <b>9.13</b>     | <b>9.03</b>      | 9.24     | 9.35     | 9.56     |
| F_ODAS0824       | 9.01     | 9.11     | 9.30     | <b>9.49</b>     | <b>9.40</b>      | 9.59     | 9.69     | 9.88     |



**ViOP Bülten**
**16 Temmuz 2024**

| Kod              | Destek 3  | Destek 2  | Destek 1  | Kapanış          | Pivot            | Direnç 1  | Direnç 2  | Direnç 3  |
|------------------|-----------|-----------|-----------|------------------|------------------|-----------|-----------|-----------|
| <b>DESTEKLER</b> |           |           |           | <b>DİRENÇLER</b> |                  |           |           |           |
| F_OYAKC0724      | 72.22     | 73.38     | 74.20     | <b>75.01</b>     | <b>75.36</b>     | 76.18     | 77.34     | 78.16     |
| F_OYAKC0824      | 73.08     | 74.63     | 75.62     | <b>76.60</b>     | <b>77.17</b>     | 78.16     | 79.71     | 80.70     |
| F_PETKM0724      | 23.51     | 23.79     | 23.95     | <b>24.12</b>     | <b>24.23</b>     | 24.39     | 24.67     | 24.83     |
| F_PETKM0824      | 24.55     | 24.81     | 24.97     | <b>25.13</b>     | <b>25.23</b>     | 25.39     | 25.65     | 25.81     |
| F_PGSUS0724N1    | 249.61    | 251.95    | 254.78    | <b>257.60</b>    | <b>257.12</b>    | 259.95    | 262.29    | 265.12    |
| F_PGSUS0824      | 260.40    | 262.69    | 265.71    | <b>268.73</b>    | <b>268.00</b>    | 271.02    | 273.31    | 276.33    |
| F_SAHOL0724      | 105.29    | 106.37    | 108.35    | <b>110.34</b>    | <b>109.43</b>    | 111.41    | 112.49    | 114.47    |
| F_SAHOL0824      | 108.60    | 110.26    | 112.46    | <b>114.65</b>    | <b>114.12</b>    | 116.32    | 117.98    | 120.18    |
| F_SASA0724       | 43.29     | 44.00     | 44.50     | <b>44.99</b>     | <b>45.21</b>     | 45.71     | 46.42     | 46.92     |
| F_SASA0824       | 45.00     | 45.69     | 46.14     | <b>46.60</b>     | <b>46.83</b>     | 47.28     | 47.97     | 48.42     |
| F_SISE0724       | 49.68     | 50.25     | 50.68     | <b>51.10</b>     | <b>51.25</b>     | 51.68     | 52.25     | 52.68     |
| F_SISE0824       | 51.89     | 52.42     | 52.84     | <b>53.26</b>     | <b>53.37</b>     | 53.79     | 54.32     | 54.74     |
| F_SOKM0724       | 64.62     | 65.16     | 65.92     | <b>66.68</b>     | <b>66.46</b>     | 67.22     | 67.76     | 68.52     |
| F_SOKM0824       | 67.52     | 68.02     | 68.69     | <b>69.35</b>     | <b>69.19</b>     | 69.86     | 70.36     | 71.03     |
| F_TAVHL0724      | 273.17    | 275.82    | 280.80    | <b>285.77</b>    | <b>283.45</b>    | 288.43    | 291.08    | 296.06    |
| F_TAVHL0824      | 284.24    | 287.31    | 291.72    | <b>296.13</b>    | <b>294.79</b>    | 299.20    | 302.27    | 306.68    |
| F_TCELL0724      | 109.52    | 110.63    | 112.06    | <b>113.48</b>    | <b>113.17</b>    | 114.60    | 115.71    | 117.14    |
| F_TCELL0824      | 114.38    | 115.36    | 116.65    | <b>117.93</b>    | <b>117.63</b>    | 118.92    | 119.90    | 121.19    |
| F_THYAO0724      | 308.10    | 310.87    | 312.57    | <b>314.26</b>    | <b>315.34</b>    | 317.04    | 319.81    | 321.51    |
| F_THYAO0824      | 322.14    | 324.57    | 326.07    | <b>327.57</b>    | <b>328.50</b>    | 330.00    | 332.43    | 333.93    |
| F_TKFEN0724      | 55.41     | 56.80     | 58.20     | <b>59.59</b>     | <b>59.59</b>     | 60.99     | 62.38     | 63.78     |
| F_TKFEN0824      | 58.57     | 59.64     | 60.85     | <b>62.05</b>     | <b>61.92</b>     | 63.13     | 64.20     | 65.41     |
| F_TOASO0724      | 311.45    | 315.15    | 317.33    | <b>319.50</b>    | <b>321.03</b>    | 323.21    | 326.91    | 329.09    |
| F_TOASO0824      | 323.70    | 327.19    | 329.30    | <b>331.41</b>    | <b>332.79</b>    | 334.90    | 338.39    | 340.50    |
| F_TSKB0724       | 12.68     | 12.79     | 12.89     | <b>12.98</b>     | <b>13.00</b>     | 13.10     | 13.21     | 13.31     |
| F_TSKB0824       | 13.18     | 13.30     | 13.38     | <b>13.47</b>     | <b>13.50</b>     | 13.58     | 13.70     | 13.78     |
| F_TTKOM0724      | 50.64     | 51.61     | 52.52     | <b>53.43</b>     | <b>53.49</b>     | 54.40     | 55.37     | 56.28     |
| F_TTKOM0824      | 53.19     | 53.97     | 54.74     | <b>55.51</b>     | <b>55.52</b>     | 56.29     | 57.07     | 57.84     |
| F_TUPRS0724      | 167.45    | 169.63    | 170.82    | <b>172.00</b>    | <b>173.00</b>    | 174.19    | 176.37    | 177.56    |
| F_TUPRS0824      | 174.66    | 176.83    | 177.98    | <b>179.14</b>    | <b>180.15</b>    | 181.30    | 183.47    | 184.62    |
| F_USDTRY0724     | 33.18     | 33.28     | 33.46     | <b>33.65</b>     | <b>33.56</b>     | 33.74     | 33.84     | 34.02     |
| F_USDTRY0824     | 34.54     | 34.58     | 34.67     | <b>34.75</b>     | <b>34.71</b>     | 34.80     | 34.84     | 34.93     |
| F_VAKBN0724      | 22.71     | 23.04     | 23.34     | <b>23.63</b>     | <b>23.67</b>     | 23.97     | 24.30     | 24.60     |
| F_VAKBN0824      | 23.78     | 24.06     | 24.36     | <b>24.65</b>     | <b>24.64</b>     | 24.94     | 25.22     | 25.52     |
| F_VESTL0724      | 77.43     | 78.42     | 79.03     | <b>79.65</b>     | <b>80.02</b>     | 80.63     | 81.62     | 82.23     |
| F_VESTL0824      | 81.05     | 82.03     | 82.52     | <b>83.01</b>     | <b>83.50</b>     | 83.99     | 84.97     | 85.46     |
| F_X10XB0824      | 13,763.42 | 13,769.33 | 13,781.17 | <b>13,793.00</b> | <b>13,787.08</b> | 13,798.92 | 13,804.83 | 13,816.67 |
| F_X10XB1024      | 14,774.25 | 14,774.25 | 14,774.25 | <b>14,774.25</b> | <b>14,774.25</b> | 14,774.25 | 14,774.25 | 14,774.25 |
| F_XAUTRYM0824    | 2,672.98  | 2,682.37  | 2,701.13  | <b>2,719.90</b>  | <b>2,710.52</b>  | 2,729.28  | 2,738.67  | 2,757.43  |
| F_XAUTRYM1024    | 2,890.60  | 2,900.62  | 2,920.68  | <b>2,940.73</b>  | <b>2,930.70</b>  | 2,950.76  | 2,960.78  | 2,980.84  |
| F_XAUUSD0824     | 2,393.15  | 2,403.70  | 2,417.90  | <b>2,432.10</b>  | <b>2,428.45</b>  | 2,442.65  | 2,453.20  | 2,467.40  |
| F_XAUUSD1024     | 2,425.58  | 2,432.07  | 2,445.03  | <b>2,458.00</b>  | <b>2,451.52</b>  | 2,464.48  | 2,470.97  | 2,483.93  |
| F_XLBNK0824      | 14,369.50 | 14,520.00 | 14,686.00 | <b>14,852.00</b> | <b>14,836.50</b> | 15,002.50 | 15,153.00 | 15,319.00 |
| F_XLBNK1024      | 15,709.83 | 15,786.92 | 15,901.83 | <b>16,016.75</b> | <b>15,978.92</b> | 16,093.83 | 16,170.92 | 16,285.83 |
| F_XSD250824      | 17,999.50 | 17,999.50 | 17,999.50 | <b>17,999.50</b> | <b>17,999.50</b> | 17,999.50 | 17,999.50 | 17,999.50 |
| F_XU0300824      | 12,487.08 | 12,563.67 | 12,646.83 | <b>12,730.00</b> | <b>12,723.42</b> | 12,806.58 | 12,883.17 | 12,966.33 |
| F_XU0301024      | 13,351.83 | 13,422.92 | 13,497.58 | <b>13,572.25</b> | <b>13,568.67</b> | 13,643.33 | 13,714.42 | 13,789.08 |
| F_YKBNK0724      | 31.42     | 31.80     | 32.12     | <b>32.45</b>     | <b>32.50</b>     | 32.82     | 33.20     | 33.52     |
| F_YKBNK0824      | 32.81     | 33.17     | 33.47     | <b>33.77</b>     | <b>33.83</b>     | 34.13     | 34.49     | 34.79     |





| Sözleşme Kodu                     | Vade Ayı   | Uzlaşma Fiyatı | Önceki Uzlaşma Fiyatı | Değişim | Değişim Puan | Gün İçi Yüksek | Gün İçi Düşük | İşlem Miktarı | İşlem Hacim       | Açık Pozisyon | Açık Pozisyon Değişimi | Vadeye Kalan Gün Sayısı | Takasbank Başlangıç Teminatı % |
|-----------------------------------|------------|----------------|-----------------------|---------|--------------|----------------|---------------|---------------|-------------------|---------------|------------------------|-------------------------|--------------------------------|
| <b>ENDEKS KONTRATLARI</b>         |            |                |                       |         |              |                |               |               |                   |               |                        |                         |                                |
| F_XU0300824                       | 29.08.2024 | 12,712.75      | 12,706.00             | 0.05 %  | 6.75         | 12,800.00      | 12,640.25     | 148,092.00    | 18,820,828,892.50 | 349,109.00    | 1,242.00               | 48                      | 12                             |
| F_XU0301024                       | 31.10.2024 | 13,546.50      | 13,547.25             | -0.01 % | -0.75        | 13,639.75      | 13,494.00     | 1,587.00      | 215,186,940.00    | 3,431.00      | 353.00                 | 111                     | 12                             |
| F_XU0301224                       | 31.12.2024 | 14,506.00      | 14,475.25             | 0.21 %  | 30.75        | 14,530.00      | 14,406.00     | 33.00         | 4,775,157.50      | 880.00        | -3.00                  | 172                     | 12                             |
| <b>DÖVİZ KONTRATLARI</b>          |            |                |                       |         |              |                |               |               |                   |               |                        |                         |                                |
| F_CNHTRY0724                      | 31.07.2024 | 4.5918         | 4.5918                | 0.00 %  | 0.00         | 4.5918         | 4.5918        | 1             | 45,918            | 8             | -1                     | 19                      | 13                             |
| F_CNHTRY0824                      | 29.08.2024 | 4.8701         | 4.8701                | 0.00 %  | 0.00         | 4.9234         | 4.8168        | 2             | 97,402            | 0             | 0                      | 48                      | 13                             |
| F_EURTRY0724                      | 31.07.2024 | 36.6908        | 36.4187               | 0.75 %  | 0.27         | 36.7999        | 36.4811       | 560           | 20,488,118        | 3,056         | 250                    | 19                      | 12                             |
| F_EURTRY0824                      | 29.08.2024 | 37.8900        | 37.7373               | 0.40 %  | 0.15         | 37.9100        | 37.5000       | 688           | 25,963,858        | 856           | 381                    | 48                      | 12                             |
| F_EURUSD0724                      | 31.07.2024 | 1.0915         | 1.0888                | 0.25 %  | 0.00         | 1.0918         | 1.0872        | 2,838         | 101,627,244       | 18,295        | 464                    | 19                      | 3                              |
| F_EURUSD0824                      | 29.08.2024 | 1.0918         | 1.0892                | 0.24 %  | 0.00         | 1.0925         | 1.0881        | 789           | 28,267,746        | 1,520         | 366                    | 48                      | 3                              |
| F_GBPUSD0724                      | 31.07.2024 | 1.2976         | 1.2921                | 0.43 %  | 0.01         | 1.2993         | 1.2926        | 27            | 1,149,192         | 54            | 3                      | 19                      | 4                              |
| F_GBPUSD0824                      | 29.08.2024 | 1.2952         | 1.2909                | 0.33 %  | 0.00         | 1.2971         | 1.2917        | 7             | 297,817           | 19            | 4                      | 48                      | 4                              |
| F_RUBTRY0724                      | 31.07.2024 | 0.0000         | 0.0000                | 0.00 %  | 0.00         | 0.0000         | 0.0000        |               |                   |               |                        | 19                      | 19                             |
| F_RUBTRY0824                      | 29.08.2024 | 0.0000         | 0.0000                | 0.00 %  | 0.00         | 0.0000         | 0.0000        |               |                   |               |                        | 48                      | 19                             |
| F_USDTRY0724                      | 31.07.2024 | 33.6387        | 33.4988               | 0.42 %  | 0.14         | 33.6496        | 33.3700       | 101,604       | 3,408,718,876     | 990,007       | -423                   | 19                      | 13                             |
| F_USDTRY0824                      | 29.08.2024 | 34.7516        | 34.5854               | 0.48 %  | 0.17         | 34.7559        | 34.6250       | 49,213        | 1,706,390,061     | 608,444       | 19,139                 | 48                      | 13                             |
| F_P_USDTRY0724                    | 31.07.2024 | 0.0000         | 0.0000                | 0.00 %  | 0.00         | 0.0000         | 0.0000        |               |                   |               |                        | 19                      | 13                             |
| F_P_USDTRY0824                    | 29.08.2024 | 0.0000         | 0.0000                | 0.00 %  | 0.00         | 0.0000         | 0.0000        |               |                   |               |                        | 48                      | 13                             |
| <b>KIYMETLİ MADEN KONTRATLARI</b> |            |                |                       |         |              |                |               |               |                   |               |                        |                         |                                |
| F_XAUTRYM0824                     | 29.08.2024 | 2,716.850      | 2,707.910             | 0.33 %  | 8.94         | 2,719.900      | 2,691.750     | 79,915        | 215,966,093       | 672,555       | -9,908                 | 48                      | 12                             |
| F_XAUTRYM1024                     | 31.10.2024 | 2,937.860      | 2,930.150             | 0.26 %  | 7.71         | 2,940.730      | 2,910.650     | 7,510         | 21,983,982        | 47,054        | 839                    | 111                     | 12                             |
| F_XAUUSD0824                      | 29.08.2024 | 2,432.650      | 2,438.950             | -0.26 % | -6.30        | 2,439.000      | 2,414.250     | 27,233        | 2,169,150,473     | 73,494        | 2,268                  | 48                      | 6                              |
| F_XAUUSD1024                      | 31.10.2024 | 2,456.200      | 2,462.100             | -0.24 % | -5.90        | 2,458.000      | 2,438.550     | 1,049         | 84,331,329        | 5,257         | 100                    | 111                     | 6                              |
| <b>PAY VADELİ</b>                 |            |                |                       |         |              |                |               |               |                   |               |                        |                         |                                |
| F_AEFES0724                       | 31.07.2024 | 295.820        | 295.590               | 0.08 %  | 0.23         | 299.570        | 291.370       | 6,506         | 192,719,299       | 8,944         | -205                   | 19                      | 15                             |
| F_AEFES0824                       | 29.08.2024 | 307.200        | 306.120               | 0.35 %  | 1.08         | 310.170        | 302.200       | 495           | 15,234,932        | 749           | 53                     | 48                      | 15                             |
| F_AKBNK0724                       | 31.07.2024 | 68.080         | 68.220                | -0.21 % | -0.14        | 69.250         | 67.540        | 270,519       | 1,847,478,379     | 297,120       | 16,137                 | 19                      | 15                             |
| F_AKBNK0824                       | 29.08.2024 | 70.800         | 70.860                | -0.08 % | -0.06        | 71.860         | 70.330        | 10,177        | 72,284,360        | 19,064        | 46                     | 48                      | 15                             |
| F_AKSEN0724                       | 31.07.2024 | 44.280         | 44.290                | -0.02 % | -0.01        | 44.900         | 43.580        | 8,926         | 39,403,634        | 43,511        | 204                    | 19                      | 16                             |
| F_AKSEN0824                       | 29.08.2024 | 46.050         | 45.900                | 0.33 %  | 0.15         | 46.200         | 45.710        | 33            | 151,731           | 405           | -10                    | 48                      | 16                             |
| F_ALARK0724                       | 31.07.2024 | 108.220        | 108.570               | -0.32 % | -0.35        | 109.100        | 107.300       | 12,605        | 136,313,962       | 65,113        | 808                    | 19                      | 15                             |
| F_ALARK0824                       | 29.08.2024 | 112.380        | 112.870               | -0.43 % | -0.49        | 113.510        | 111.740       | 1,181         | 13,268,726        | 4,011         | 228                    | 48                      | 15                             |
| F_ARCLK0724                       | 31.07.2024 | 174.640        | 173.610               | 0.59 %  | 1.03         | 178.190        | 171.550       | 10,881        | 190,200,944       | 21,770        | -1,821                 | 19                      | 15                             |
| F_ARCLK0824                       | 29.08.2024 | 181.980        | 180.120               | 1.03 %  | 1.86         | 184.900        | 178.590       | 93            | 1,691,399         | 417           | 15                     | 48                      | 15                             |
| F_ASELS0724                       | 31.07.2024 | 65.070         | 66.350                | -1.93 % | -1.28        | 67.510         | 64.980        | 89,632        | 592,332,268       | 124,235       | 2,517                  | 19                      | 15                             |
| F_ASELS0824                       | 29.08.2024 | 67.780         | 69.050                | -1.84 % | -1.27        | 70.100         | 67.700        | 5,106         | 35,703,169        | 9,166         | 110                    | 48                      | 15                             |
| F_ASTOR0724                       | 31.07.2024 | 94.710         | 95.050                | -0.36 % | -0.34        | 95.420         | 93.700        | 18,498        | 174,155,152       | 37,955        | 3,585                  | 19                      | 18                             |
| F_ASTOR0824                       | 29.08.2024 | 97.970         | 98.580                | -0.62 % | -0.61        | 99.010         | 97.140        | 535           | 5,222,332         | 2,139         | -39                    | 48                      | 18                             |
| F_BIMAS0724                       | 31.07.2024 | 586.410        | 579.160               | 1.25 %  | 7.25         | 589.000        | 576.150       | 6,886         | 401,150,811       | 22,636        | -842                   | 19                      | 16                             |
| F_BIMAS0824                       | 29.08.2024 | 602.440        | 598.470               | 0.66 %  | 3.97         | 606.490        | 594.200       | 685           | 41,045,942        | 2,777         | -66                    | 48                      | 16                             |
| F_BRSAN0724                       | 31.07.2024 | 455.160        | 460.510               | -1.16 % | -5.35        | 462.360        | 449.000       | 1,360         | 61,962,351        | 1,516         | -70                    | 19                      | 16                             |
| F_BRSAN0824                       | 29.08.2024 | 470.020        | 477.830               | -1.63 % | -7.81        | 476.160        | 464.020       | 36            | 1,697,606         | 160           | -1                     | 48                      | 16                             |
| F_CIMSA0724                       | 31.07.2024 | 35.890         | 36.140                | -0.69 % | -0.25        | 36.820         | 35.670        | 14,623        | 52,512,052        | 54,360        | -394                   | 19                      | 15                             |
| F_CIMSA0824                       | 29.08.2024 | 37.220         | 37.510                | -0.77 % | -0.29        | 38.090         | 37.150        | 716           | 2,670,058         | 6,184         | 137                    | 48                      | 15                             |
| F_DOAS0724                        | 31.07.2024 | 276.610        | 272.780               | 1.40 %  | 3.83         | 278.800        | 270.570       | 5,198         | 142,959,023       | 7,663         | 579                    | 19                      | 15                             |
| F_DOAS0824                        | 29.08.2024 | 287.190        | 281.570               | 2.00 %  | 5.62         | 288.470        | 281.280       | 576           | 16,401,727        | 828           | 88                     | 48                      | 15                             |
| F_DOHOL0724                       | 31.07.2024 | 17.680         | 17.710                | -0.17 % | -0.03        | 17.780         | 17.500        | 98,742        | 174,242,921       | 362,367       | -7,865                 | 19                      | 16                             |
| F_DOHOL0824                       | 29.08.2024 | 18.380         | 18.370                | 0.05 %  | 0.01         | 18.460         | 18.220        | 11,568        | 21,540,948        | 14,223        | 9,179                  | 48                      | 16                             |
| F_EKGYO0724                       | 31.07.2024 | 11.500         | 11.610                | -0.95 % | -0.11        | 11.820         | 11.470        | 639,268       | 744,864,514       | 1,213,822     | 3,380                  | 19                      | 15                             |
| F_EKGYO0824                       | 29.08.2024 | 11.950         | 12.060                | -0.91 % | -0.11        | 12.260         | 11.940        | 12,672        | 15,317,896        | 32,720        | 2,017                  | 48                      | 15                             |
| F_ENJSA0724                       | 31.07.2024 | 67.190         | 67.000                | 0.28 %  | 0.19         | 67.840         | 66.410        | 10,215        | 68,440,188        | 50,110        | 1,232                  | 19                      | 16                             |
| F_ENJSA0824                       | 29.08.2024 | 69.910         | 69.820                | 0.13 %  | 0.09         | 70.300         | 69.180        | 2,929         | 20,537,071        | 4,858         | 2,516                  | 48                      | 16                             |
| F_ENKAI0724                       | 31.07.2024 | 43.050         | 42.260                | 1.87 %  | 0.79         | 43.280         | 42.200        | 47,869        | 205,225,558       | 134,927       | -6,636                 | 19                      | 14                             |
| F_ENKAI0824                       | 29.08.2024 | 44.740         | 44.000                | 1.68 %  | 0.74         | 44.910         | 43.920        | 2,426         | 10,777,188        | 5,774         | -357                   | 48                      | 14                             |
| F_EREGL0724                       | 31.07.2024 | 56.510         | 56.590                | -0.14 % | -0.08        | 56.900         | 56.300        | 184,592       | 1,044,539,181     | 639,347       | 7,295                  | 19                      | 14                             |
| F_EREGL0824                       | 29.08.2024 | 58.720         | 58.860                | -0.24 % | -0.14        | 59.220         | 58.650        | 7,568         | 44,532,433        | 33,933        | -19                    | 48                      | 14                             |
| F_FROTO0724                       | 31.07.2024 | 1,092.700      | 1,097.630             | -0.45 % | -4.93        | 1,102.960      | 1,082.650     | 1,599         | 174,765,523       | 3,722         | -124                   | 19                      | 15                             |
| F_FROTO0824                       | 29.08.2024 | 1,131.320      | 1,133.610             | -0.20 % | -2.29        | 1,139.680      | 1,116.000     | 114           | 12,862,946        | 437           | -2                     | 48                      | 15                             |
| F_GARAN0724                       | 31.07.2024 | 135.170        | 134.980               | 0.14 %  | 0.19         | 139.330        | 132.540       | 179,831       | 2,436,271,583     | 154,303       | -8,393                 | 19                      | 16                             |
| F_GARAN0824                       | 29.08.2024 | 139.340        | 138.950               | 0.28 %  | 0.39         | 143.330        | 136.680       | 12,794        | 178,724,760       | 14,722        | 876                    | 48                      | 16                             |
| F_GUBRF0724                       | 31.07.2024 | 172.560        | 156.880               | 9.99 %  | 15.68        | 172.560        | 156.390       | 35,817        | 588,212,103       | 32,646        | 1,247                  | 19                      | 17                             |
| F_GUBRF0824                       | 29.08.2024 | 178.360        | 162.170               | 9.98 %  | 16.19        | 178.380        | 162.250       | 2,100         | 35,950,019        | 2,427         | 372                    | 48                      | 17                             |
| F_HALKB0724                       | 31.07.2024 | 19.250         | 19.420                | -0.88 % | -0.17        | 19.590         | 19.080        | 116,404       | 225,166,897       | 332,147       | 2,677                  | 19                      | 16                             |
| F_HALKB0824                       | 29.08.2024 | 20.050         | 20.220                | -0.84 % | -0.17        | 20.400         | 19.900        | 5,656         | 11,393,928        | 8,762         | 3,142                  | 48                      | 16                             |
| F_HEKTS0724                       | 31.07.2024 | 12.820         | 12.500                | 2.56 %  | 0.32         | 13.080         | 12.260        | 185,277       | 235,045,435       | 182,741       | -4,069                 | 19                      | 16                             |
| F_HEKTS0824                       | 29.08.2024 | 13.320         | 12.980                | 2.62 %  | 0.34         | 13.530         | 12.740        | 3,766         | 4,959,519         | 15,018        | 273                    | 48                      | 16                             |



| Sözleşme Kodu     | Vade Ayı   | Uzlaşma Fiyatı | Önceki Uzlaşma Fiyatı | Değişim | Değişim Puan | Gün İçi Yüksek | Gün İçi Düşük | İşlem Miktarı | İşlem Hacim   | Açık Pozisyon | Açık Pozisyon Değişimi | Vadeye Kalan Gün Sayısı | Takasbank Başlangıç Teminatı % |
|-------------------|------------|----------------|-----------------------|---------|--------------|----------------|---------------|---------------|---------------|---------------|------------------------|-------------------------|--------------------------------|
| <b>PAY VADELİ</b> |            |                |                       |         |              |                |               |               |               |               |                        |                         |                                |
| F_ISCTR0724       | 31.07.2024 | 17.470         | 16.800                | 3.99 %  | 0.67         | 17.500         | 16.710        | 1,211,898     | 2,089,693,736 | 978,749       | -16,719                | 19                      | 16                             |
| F_ISCTR0824       | 29.08.2024 | 18.140         | 17.520                | 3.54 %  | 0.62         | 18.200         | 17.400        | 30,439        | 54,619,266    | 55,399        | 6,795                  | 48                      | 16                             |
| F_KCHOL0724       | 31.07.2024 | 234.900        | 236.130               | -0.52 % | -1.23        | 237.700        | 234.060       | 24,905        | 587,206,658   | 74,273        | 682                    | 19                      | 15                             |
| F_KCHOL0824       | 29.08.2024 | 244.420        | 245.140               | -0.29 % | -0.72        | 247.190        | 243.500       | 1,510         | 37,022,363    | 4,712         | 146                    | 48                      | 15                             |
| F_KONTR0724       | 31.07.2024 | 175.320        | 180.270               | -2.75 % | -4.95        | 186.280        | 174.240       | 9,739         | 175,580,298   | 7,643         | -1,013                 | 19                      | 17                             |
| F_KONTR0824       | 29.08.2024 | 180.600        | 185.710               | -2.75 % | -5.11        | 191.460        | 180.120       | 350           | 6,522,849     | 852           | -5                     | 48                      | 17                             |
| F_KOZAA0724       | 31.07.2024 | 63.980         | 63.140                | 1.33 %  | 0.84         | 64.420         | 62.030        | 65,877        | 417,990,268   | 112,329       | 12,762                 | 19                      | 16                             |
| F_KOZAA0824       | 29.08.2024 | 66.370         | 65.580                | 1.20 %  | 0.79         | 66.820         | 64.580        | 1,093         | 7,177,767     | 3,766         | -52                    | 48                      | 16                             |
| F_KOZAL0724       | 31.07.2024 | 23.480         | 22.990                | 2.13 %  | 0.49         | 23.690         | 22.810        | 246,594       | 574,949,683   | 463,150       | 3,572                  | 19                      | 17                             |
| F_KOZAL0824       | 29.08.2024 | 24.430         | 23.860                | 2.39 %  | 0.57         | 24.620         | 23.700        | 7,139         | 17,310,428    | 9,764         | 3,289                  | 48                      | 17                             |
| F_KRDMD0724       | 31.07.2024 | 32.110         | 32.580                | -1.44 % | -0.47        | 32.740         | 32.060        | 105,775       | 341,870,786   | 262,717       | -35                    | 19                      | 16                             |
| F_KRDMD0824       | 29.08.2024 | 33.360         | 33.820                | -1.36 % | -0.46        | 33.980         | 33.190        | 2,915         | 9,766,365     | 21,509        | -275                   | 48                      | 16                             |
| F_MGROS0724       | 31.07.2024 | 570.920        | 562.490               | 1.50 %  | 8.43         | 573.460        | 555.110       | 5,517         | 312,711,063   | 8,644         | -823                   | 19                      | 15                             |
| F_MGROS0824       | 29.08.2024 | 594.130        | 584.380               | 1.67 %  | 9.75         | 596.460        | 578.750       | 169           | 9,962,595     | 284           | 21                     | 48                      | 15                             |
| F_ODAS0724        | 31.07.2024 | 9.130          | 8.910                 | 2.47 %  | 0.22         | 9.140          | 8.820         | 209,104       | 187,050,841   | 633,510       | -8,622                 | 19                      | 15                             |
| F_ODAS0824        | 29.08.2024 | 9.490          | 9.290                 | 2.15 %  | 0.20         | 9.500          | 9.210         | 7,383         | 6,887,542     | 25,071        | 38                     | 48                      | 15                             |
| F_OYAKC0724       | 31.07.2024 | 74.940         | 75.480                | -0.72 % | -0.54        | 76.530         | 74.550        | 22,979        | 173,621,366   | 39,239        | -2,697                 | 19                      | 17                             |
| F_OYAKC0824       | 29.08.2024 | 76.600         | 77.970                | -1.76 % | -1.37        | 78.730         | 76.190        | 2,592         | 20,127,834    | 4,785         | -250                   | 48                      | 17                             |
| F_PETKM0724       | 31.07.2024 | 24.140         | 24.310                | -0.70 % | -0.17        | 24.500         | 24.060        | 194,687       | 472,021,917   | 622,223       | 7,148                  | 19                      | 15                             |
| F_PETKM0824       | 29.08.2024 | 25.140         | 25.260                | -0.48 % | -0.12        | 25.490         | 25.070        | 2,877         | 7,254,633     | 17,021        | 893                    | 48                      | 15                             |
| F_PGSUS0724N1     | 31.07.2024 | 257.370        | 256.780               | 0.23 %  | 0.59         | 259.470        | 254.300       | 4,025         | 505,874,265   | 6,774         | 460                    | 19                      | 16                             |
| F_PGSUS0824       | 29.08.2024 | 268.590        | 267.060               | 0.57 %  | 1.53         | 270.290        | 264.980       | 776           | 20,806,268    | 2,049         | 190                    | 48                      | 16                             |
| F_SAHOL0724       | 31.07.2024 | 110.380        | 108.510               | 1.72 %  | 1.87         | 110.500        | 107.440       | 41,533        | 451,774,718   | 146,995       | -3,294                 | 19                      | 15                             |
| F_SAHOL0824       | 29.08.2024 | 114.770        | 112.980               | 1.58 %  | 1.79         | 115.790        | 111.930       | 4,712         | 53,578,854    | 9,599         | 1,916                  | 48                      | 15                             |
| F_SASA0724        | 31.07.2024 | 44.970         | 45.420                | -0.99 % | -0.45        | 45.930         | 44.720        | 73,454        | 331,435,110   | 143,117       | 1,960                  | 19                      | 16                             |
| F_SASA0824        | 29.08.2024 | 46.630         | 47.180                | -1.17 % | -0.55        | 47.510         | 46.370        | 3,262         | 15,273,947    | 8,060         | 25                     | 48                      | 16                             |
| F_SISE0724        | 31.07.2024 | 51.120         | 51.720                | -1.16 % | -0.60        | 51.830         | 50.830        | 110,128       | 563,997,355   | 277,742       | -1,280                 | 19                      | 14                             |
| F_SISE0824        | 29.08.2024 | 53.310         | 53.840                | -0.98 % | -0.53        | 53.900         | 52.950        | 5,587         | 29,753,184    | 12,183        | 1,080                  | 48                      | 14                             |
| F_SOKM0724        | 31.07.2024 | 66.710         | 65.950                | 1.15 %  | 0.76         | 67.000         | 65.700        | 25,237        | 167,950,144   | 97,048        | -256                   | 19                      | 15                             |
| F_SOKM0824        | 29.08.2024 | 69.370         | 68.550                | 1.20 %  | 0.82         | 69.700         | 68.530        | 608           | 4,212,075     | 3,497         | 277                    | 48                      | 15                             |
| F_TAVHL0724       | 31.07.2024 | 285.200        | 278.940               | 2.24 %  | 6.26         | 286.110        | 278.480       | 10,739        | 303,937,227   | 22,129        | 723                    | 19                      | 15                             |
| F_TAVHL0824       | 29.08.2024 | 295.740        | 289.570               | 2.13 %  | 6.17         | 297.860        | 290.380       | 211           | 6,209,106     | 740           | -10                    | 48                      | 15                             |
| F_TCELL0724       | 31.07.2024 | 113.530        | 113.990               | -0.40 % | -0.46        | 114.290        | 111.750       | 43,645        | 493,616,258   | 105,588       | 1,798                  | 19                      | 14                             |
| F_TCELL0824       | 29.08.2024 | 118.100        | 118.620               | -0.44 % | -0.52        | 118.620        | 116.350       | 2,449         | 28,839,315    | 10,273        | 341                    | 48                      | 14                             |
| F_THYAO0724       | 31.07.2024 | 314.120        | 317.270               | -0.99 % | -3.15        | 318.120        | 313.650       | 38,349        | 1,210,321,541 | 169,914       | 3,634                  | 19                      | 15                             |
| F_THYAO0824       | 29.08.2024 | 327.280        | 330.220               | -0.89 % | -2.94        | 330.930        | 327.000       | 1,627         | 53,461,418    | 11,672        | 246                    | 48                      | 15                             |
| F_TKFEN0724       | 31.07.2024 | 59.810         | 60.790                | -1.61 % | -0.98        | 60.990         | 58.200        | 29,343        | 173,692,295   | 65,645        | 3,290                  | 19                      | 15                             |
| F_TKFEN0824       | 29.08.2024 | 62.070         | 63.090                | -1.62 % | -1.02        | 63.000         | 60.720        | 1,047         | 6,439,806     | 1,180         | 210                    | 48                      | 15                             |
| F_TOASO0724       | 31.07.2024 | 319.620        | 323.190               | -1.10 % | -3.57        | 324.740        | 318.860       | 8,580         | 275,688,038   | 31,020        | -1,132                 | 19                      | 15                             |
| F_TOASO0824       | 29.08.2024 | 331.360        | 334.750               | -1.01 % | -3.39        | 336.280        | 330.680       | 445           | 14,838,914    | 2,270         | -68                    | 48                      | 15                             |
| F_TSKB0724        | 31.07.2024 | 12.990         | 13.060                | -0.54 % | -0.07        | 13.120         | 12.910        | 77,783        | 101,322,275   | 410,193       | -4,425                 | 19                      | 15                             |
| F_TSKB0824        | 29.08.2024 | 13.490         | 13.530                | -0.30 % | -0.04        | 13.610         | 13.410        | 1,417         | 1,916,687     | 4,808         | 299                    | 48                      | 15                             |
| F_TTKOM0724       | 31.07.2024 | 53.400         | 54.170                | -1.42 % | -0.77        | 54.460         | 52.580        | 52,428        | 279,595,439   | 98,351        | -1,516                 | 19                      | 15                             |
| F_TTKOM0824       | 29.08.2024 | 55.440         | 56.240                | -1.42 % | -0.80        | 56.300         | 54.750        | 1,985         | 11,027,254    | 3,762         | 548                    | 48                      | 15                             |
| F_TUPRS0724       | 31.07.2024 | 172.000        | 174.240               | -1.29 % | -2.24        | 175.190        | 171.820       | 30,182        | 521,604,906   | 94,574        | -195                   | 19                      | 15                             |
| F_TUPRS0824       | 29.08.2024 | 179.110        | 181.370               | -1.25 % | -2.26        | 182.310        | 178.990       | 1,555         | 27,986,714    | 6,064         | 433                    | 48                      | 15                             |
| F_VAKBN0724       | 31.07.2024 | 23.650         | 23.750                | -0.42 % | -0.10        | 24.010         | 23.380        | 93,240        | 220,793,968   | 205,716       | 2,189                  | 19                      | 16                             |
| F_VAKBN0824       | 29.08.2024 | 24.660         | 24.660                | 0.00 %  | 0.00         | 24.930         | 24.350        | 2,603         | 6,414,026     | 3,133         | 744                    | 48                      | 16                             |
| F_VESTL0724       | 31.07.2024 | 79.720         | 80.270                | -0.69 % | -0.55        | 81.000         | 79.400        | 9,164         | 73,562,092    | 52,606        | -671                   | 19                      | 17                             |
| F_VESTL0824       | 29.08.2024 | 83.130         | 83.600                | -0.56 % | -0.47        | 84.480         | 83.010        | 181           | 1,514,356     | 1,326         | 35                     | 48                      | 17                             |
| F_YKBNK0724       | 31.07.2024 | 32.450         | 32.420                | 0.09 %  | 0.03         | 32.870         | 32.170        | 384,364       | 1,251,790,130 | 557,978       | -42,928                | 19                      | 16                             |
| F_YKBNK0824       | 29.08.2024 | 33.810         | 33.750                | 0.18 %  | 0.06         | 34.190         | 33.530        | 12,741        | 43,209,642    | 48,185        | 901                    | 48                      | 16                             |

**Genel Müdürlük**

Esentepe Mh. Ecza Sk. Safter Han İş Merkezi No:6 Şişli/İstanbul – (0212) 286 30 00

**Beylikdüzü**

Hayrettin Paşa Mah. 1993 Sokak No:22 Ferah Residence Daire A1 Esenyurt – (0212) 270 26 43

**Erenköy**

Bağdat Caddesi Beyaz Apt. No: 339 D:5 Erenköy – (0216) 301 10 45

**Levent**

Nispetiye Mah. Aytar Cad Metro İş Merkezi No. 10 İç Kapı No: 1 Beşiktaş – (0212) 286 30 00

**Suadiye**

Suadiye Mah. Öncü Sokak Büyük Hanlı Konutları B1 Blok K:8 D:22 Kadıköy – (0216) 350 01 43

**Ankara**

Tunalı Hilmi Cad. 60/12 Kavaklıdere – (0312) 426 16 61

**Bursa**

Çekirge Mah. Çekirge Cad. Gökçen Apt. Blok 97/1 C Osmangazi – (0224) 233 43 37

**Malatya**

Sancaktar Mah. Aslantepo Cad. Canbaylar Plaza No. 93/9 Battalgazi – (0422) 377 90 00

**Adana**

Çınarlı Mah. 61027 SK. Sunar Nuri Çomu İş Merkezi Sitesi A Blok No:18 İç Kapı No:124 Seyhan – (0322) 355 31 45

**Aydın**

Güzelhisar Mahallesi Albay Şefik Caddesi No:4 Ronasans Plaza İç Kapı No:17 Efeler/AYDIN – (0256) 218 22 95

**Denizli**

Sırapapılar Mahallesi 1585 Sokak Kaygün İş Merkezi No:3 İç Kapı No:13 Merkezefendi – (0258) 295 08 99

**Eskişehir**

Akarkaş Mah. Atatürk Bul. Yağmur Apt. No : 87A Odunpazarı – (0222) 211 20 45

**İzmir**

Çınarlı Mah. Ozan Abay Cad. Egeperla No: 10 / 201 Konak / İzmir – (0234) 270 44 67

**İzmit**

Karabaş Mah. Ankara Karayolu Cad. No: 65/3 Kocaeli – (0262) 999 68 97

**Kapalıçarşı**

Molla Fenari Mah. Kürkcüler Çarşısı Sk. No:25 İç Kapı No:1 Fatih / İstanbul – (0212) 513 40 01

**Mersin**

Güvenevler Mah. 1928 Sk. İkinci Global İş Merkezi No:5 İç Kapı No:6 Yenişehir/MERSİN – (0324) 241 33 15

**Niğde**

Aşağı Kayabaşı Mah. Dr. Sami Yağız Cad. Kültür Plaza No:32 Kat:1/4 Niğde – (0388) 214 19 35

**YASAL UYARI**

Bu rapor, bir veya daha fazla sermaye piyasası aracı veya bunları ihraç eden ortaklıklar ve kuruluşlar ile piyasa eğilimleri hakkında, belirli bir kişiye veya mali durumları, risk ve getiri tercihleri benzer nitelikteki bir gruba yönelik olmamak kaydıyla, Marbaş Menkul Değerler A.Ş. müşterilerine ve/veya dağıtım kanallarına yönelik olarak Marbaş Menkul Değerler A.Ş.'nin anlaşılabilir olduğu dışarıdan hizmet sağlayıcı kuruluş tarafından hazırlanmıştır. Burada yer alan yatırım bilgi, yorum ve tavsiyeleri yatırım danışmanlığı kapsamında değildir. Yatırım danışmanlığı hizmeti, yetkili kuruluşlar tarafından kişilerin risk ve getiri tercihleri dikkate alınarak kişiye özel sunulmaktadır. Burada yer alan yorum ve tavsiyeler ise genel niteliktedir. Bu tavsiyeler mali durumunuz ile risk ve getiri tercihlerinize uygun olmayabilir. Bu nedenle, sadece burada yer alan bilgilere dayanarak yatırım kararı verilmesi beklentilerinize uygun sonuçlar doğurmayabilir. Bu rapor ve yorumlardaki yazılar, bilgiler ve grafikler, ulaşılabilen ilk kaynaklardan iyi niyetle ve doğruluğu, geçerliliği, etkinliği velhasıl her ne şekil, suret ve nam altında olursa olsun herhangi bir karara dayanak oluşturması hususunda herhangi bir teminat, garanti oluşturmadan, yalnızca bilgi edinilmesi amacıyla derlenmiştir. İş bu raporlardaki yorumlardan; eksik bilgi ve/veya güncellenme gibi konularda ortaya çıkabilecek zararlardan Marbaş Menkul Değerler A.Ş. ve çalışanları sorumlu değildir. Marbaş Menkul Değerler A.Ş. her an, hiçbir şekil ve surette ön ihbara ve/veya ihtara gerek kalmaksızın söz konusu bilgileri, tavsiyeleri değiştirebilir ve/veya ortadan kaldırabilir. Genel anlamda bilgi vermek amacıyla hazırlanmış olan iş bu rapor ve yorumlar, kapsamı bilgiler, tavsiyeler hiçbir şekil ve surette Marbaş Menkul Değerler A.Ş.'nin herhangi bir taahhüdünü tazammum etmediğinden, bu bilgilere istinaden her türlü özel ve/veya tüzel kişiler tarafından alınacak kararlar, varılacak sonuçlar, gerçekleştirilecek işlemler ve oluşabilecek her türlü riskler bizatihi bu kişilere ait ve raci olacaktır. Hiçbir şekil ve surette ve her ne nam altında olursa olsun, her türlü gerçek ve/veya tüzel kişinin, gerek doğrudan gerek dolayısı ile ve bu sebeplerle uğrayabileceği her türlü doğrudan ve/veya dolayısıyla oluşacak maddi ve manevi zarar, kar mahrumiyeti, velhasıl her ne nam altında olursa olsun uğrayabileceği zararlardan hiçbir şekil ve surette Marbaş Menkul Değerler A.Ş. ve çalışanları sorumlu tutulamayacak ve hiçbir şekil ve surette her ne nam altında olursa olsun Marbaş Yatırım Menkul Değerler A.Ş. çalışanlarından talepte bulunulmayacaktır.