

Her hafta başında düzenli olarak yayınladığımız **Haftalık Bülten**'lerde «**Teknik Takibimizde Olan Hisseler**»i paylaşmaktayız. Bu kapsamda yapılan hisse seçiminde **teknik dinamikler baz alınmakta** olup, belirtilen işlem koşullarının gerçekleşmesi durumunda ilgili hisselerin haftalık bazda BIST 100'e kıyasla haftalık getirilerinin daha yüksek olacağı öngörülmektedir.

Teknik takibimizde olan hisseler için uygun alım aralıkları, hedef fiyat ve zarar kes seviyeleri tamamen teknik analiz dinamikleri göz önünde bulundurularak belirlenmektedir. Piyasa koşullarındaki genel değişimlerin bu hisseleri de BETA'ları oranınca etkilemesi beklenebilir.

Bu Teknik Analiz Bülteni'nde, bu hafta için hazırladığımız Haftalık Bülten'de yer alan hisseler ilişkin yapılan teknik analizler yer almaktadır.

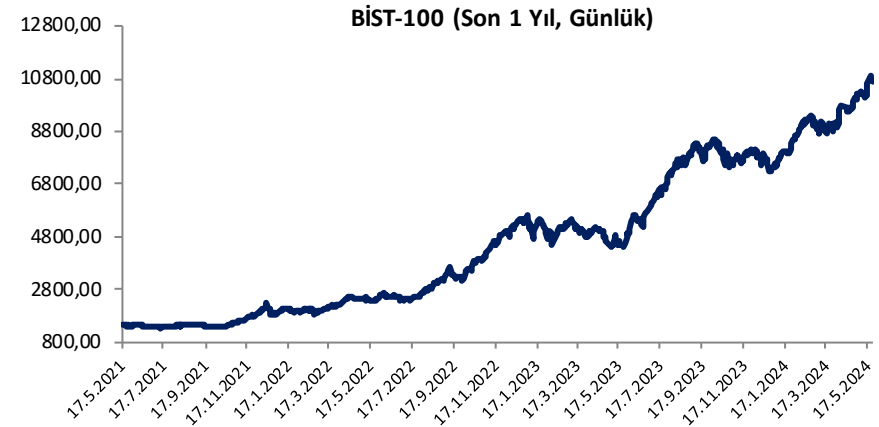

Hisse	Son Fiyat	Beta (Günlük, S3A)	Alım Aralığı	KV En Güçlü Direnç	KV En Güçlü Destek
CEMTE	11,14	0,97	10,93 - 11,2	11,62	10,73
GSDHO	4,42	0,82	4,34 - 4,45	4,60	4,26
GWIND	30,06	0,52	29,5 - 30,24	31,50	28,94
KRDMD	29,86	1,31	29,34 - 30,06	31,20	28,76

BIST 100 Teknik Görümüm

Salı günü Yapı Kredi Bankası'nın %61,2'sinin First Abu Dhabi Bank'a satılacağı yönünde basın-yayın organlarında çıkan haber akışı ve Koç Holding'den yapılan KAP açıklamasında konuyla ilgili ön görüşmelerin yapıldığı ancak şu anda özel bir açıklama yapılmasını gerektirecek bir durumun olmadığı ifade edilmesi, KCHOL ve YKBNK özelinde sert yükselişleri beraberinde getirirken, BIST-100 Endeksi'nin de 11.000 üzerindeki seviyeleri test etmesine katkı sağladı. Haber akışının etkisiyle salı günü test edilen 11.000 üzerinde kalıcılık sağlamakta başarılı olamayan BIST-100 Endeksi'nde haftanın devam eden bölümünde artış kaydeden volatiliteyle birlikte düzeltme eğiliminin öne çıktığı görüldü. BIST-100 Endeksi haftayı %0,31 oranında sınırlı bir yükselişle 10.677 puandan tamamladı. Nisan ayından itibaren güç kazanan yükselişler ve zirve yenilemelerinin ön plana çıktığı endekste gelineen seviyeler itibariyle ve belirli sektörlerde yaşanan güçlü yükselişlerin ardından kısa vadede düzeltme ihtimalinin artış kaydettiğini değerlendiriyoruz. Her ne kadar orta vadede endekse karşı pozitif görüşümüzü korusak da mevcut şartlar altında kısa vadede endekse karşı daha temkinli yaklaşılması gerektiği ve kredili/kaldıraçlı işlemlerin riskinin önemli ölçüde artış kaydettiği görüşündeyiz. BIST-100 Endeksi'nde 7 günlük üssel ortalama (10.672) altındaki fiyatlamalarda 10.600 – 10.500 ve önceki zirve seviyesi olan 10.383 seviyesi destek olarak takip edilecektir. Psikolojik öneme sahip 10.500 altına sarkılması ve devamında 10.383 seviyesi altında kapanışların gündeme gelmesi durumunda 10.200 bölgesi ve devamında 10.000 seviyesine doğru düzeltme eğiliminin devamı beklenebilir. Endekste 10.600 üzerinde tutunma korunabilir ve yeniden yukarı yönlü denemeler gözlenecek olursa 10.750 ve 10.830 seviyeleri kısa vadeli ilk direnç noktaları olarak izlenecek olup, devamında 10.900 – 11.000 ve yeni zirve seviyesi olan 11.088 direnç konumunda bulunmaktadır. Endekste 11.000 üzeri kapanışlar sağlanabilirse alımlar yeni bir ivme kazanabilir.

BIST 100 Grafik



Haftalık Teknik Öneriler

Çemtaş (CEMTS) Teknik Öneri Detay

Alım Aralığı (TL)	KV En Güçlü Direnç	KV En Güçlü Destek
10,93 - 11,2	11,62	10,73

- ✓ CEMTS pay senedi, 22 ve 50 günlük hareketli ortalamaları yukarı kırdığı görülüyor. Hafta boyunca dar bantta volatil hareket eden hissede göstergeler alım bölgelerinde pozitif eğilimde hareket ediyor. Yükselişte hacminde artış göstermesi ile yeni haftada sıkışma alanının üst bandının kırılacağını değerlendiriyoruz.

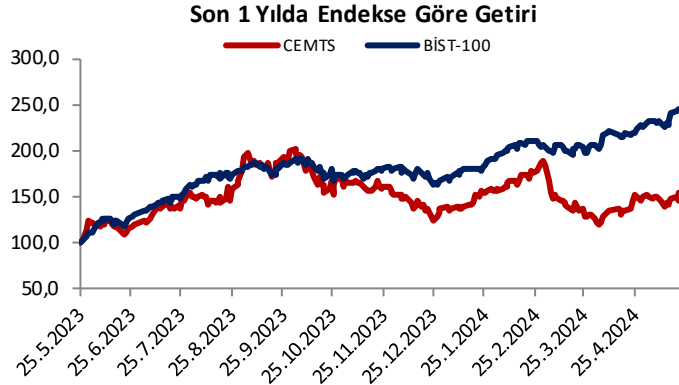

Haftalık Teknik Öneriler

GSD Holding (GSDHO) Teknik Öneri Detay

Alım Aralığı (TL)	KV En Güçlü Direnç	KV En Güçlü Destek
4,34 - 4,45	4,60	4,26

- ✓ GSDHO pay senedi, orta vadeli yükseliş trend kanalı içinde hareket eden hisse, haftanın son işlem gününde hacim artışı ile birlikte 22 günlük hareketli ortalaması üstünde kapanış gerçekleştirdi. Kısa vadeli göstergelerin alım bölgelerinde pozitif görünümde hareket etmesi nedeniyle yeni haftada yükseliş eğiliminin devam etmesini beklemekteyiz.



Haftalık Teknik Öneriler

Galata Wind Enerji (GWIND)

Teknik Öneri Detay

Alım Aralığı (TL)	KV En Güçlü Direnç	KV En Güçlü Destek
29,5 - 30,24	31,50	28,94

- ✓ GWIND pay senedi, Mayıs ayı başından itibaren geniş bantta volatil hareket görüldü. Kısa vadeli yükseliş trendi üstünde pozitif görünüm sergileyen hissede göstergeler alım bölgelerinde yatay seyretmekte. Yeni haftada hissenin sıkışma alanı üstü bandının yukarı yönde kırılmasını beklemekteyiz.

Son 1 Yılda Endekse Göre Getiri

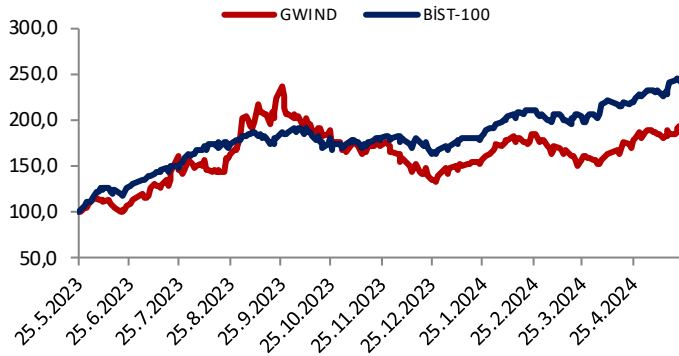

Haftalık Teknik Öneriler

Kardemir (D) (KRDMD)

Teknik Öneri Detay

Alım Aralığı (TL)	KV En Güçlü Direnç	KV En Güçlü Destek
29,34 - 30,06	31,20	28,76

- ✓ Geçen hafta da öneri listemizde bulunan ve hedef fiyatı üstünde işlem gören hissede, yükseliş momentumun korunduğunu görüyoruz. Zirve bölgesinin altında hareket eden hissede göstergeler alım bölgelerinde hareket etmekte. Yeni haftada pozitif seyrin devam etmesini bekliyoruz.

Son 1 Yılda Endekse Göre Getiri

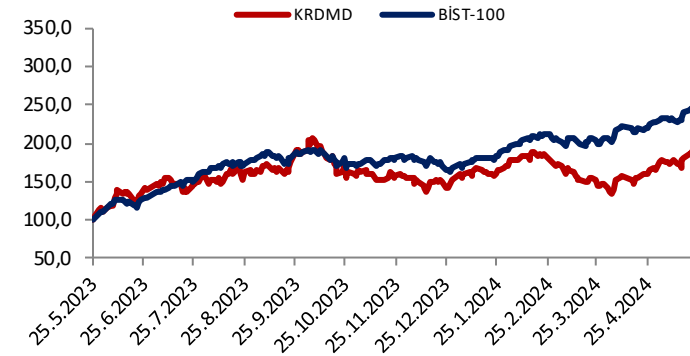



“YASAL UYARI: Bu rapor, bir veya daha fazla sermaye piyasası aracı veya bunları ihraç eden ortaklıklar ve kuruluşlar ile piyasa eğilimleri hakkında, belirli bir kişiye veya mali durumları, risk ve getiri tercihleri benzer nitelikteki bir gruba yönelik olmamak kaydıyla, Marbaş Menkul Değerler A.Ş. müşterilerine ve/veya dağıtım kanallarına yönelik olarak Marbaş Menkul Değerler A.Ş.’nin anlaşmalı olduğu dışarıdan hizmet sağlayıcı kuruluş tarafından hazırlanmıştır. Burada yer alan yatırım bilgi, yorum ve tavsiyeleri yatırım danışmanlığı kapsamında değildir. Yatırım danışmanlığı hizmeti, yetkili kuruluşlar tarafından kişilerin risk ve getiri tercihleri dikkate alınarak kişiye özel sunulmaktadır. Burada yer alan yorum ve tavsiyeler ise genel niteliktedir. Bu tavsiyeler mali durumunuz ile risk ve getiri tercihlerinize uygun olmayabilir. Bu nedenle, sadece burada yer alan bilgilere dayanarak yatırım kararı verilmesi beklentilerinize uygun sonuçlar doğurmayabilir. Bu rapor ve yorumlardaki yazılar, bilgiler ve grafikler, ulaşılabilen ilk kaynaklardan iyi niyetle ve doğruluğu, geçerliliği, etkinliği velhasıl her ne şekil, suret ve nam altında olursa olsun herhangi bir karara dayanak oluşturması hususunda herhangi bir teminat, garanti oluşturmadan, yalnızca bilgi edinilmesi amacıyla derlenmiştir. İş bu raporlardaki yorumlardan; eksik bilgi ve/veya güncellenme gibi konularda ortaya çıkabilecek zararlardan Marbaş Menkul Değerler A.Ş. ve çalışanları sorumlu değildir. Marbaş Menkul Değerler A.Ş. her an, hiçbir şekil ve surette ön ihbara ve/veya ihtara gerek kalmaksızın söz konusu bilgileri, tavsiyeleri değiştirebilir ve/veya ortadan kaldıracaktır. Genel anlamda bilgi vermek amacıyla hazırlanmış olan iş bu rapor ve yorumlar, kapsamı bilgiler, tavsiyeler hiçbir şekil ve surette Marbaş Menkul Değerler A.Ş.’nin herhangi bir taahhüdünü tazammum etmediğinden, bu bilgilere istinaden her türlü özel ve/veya tüzel kişiler tarafından alınacak kararlar, varılacak sonuçlar, gerçekleştirilecek işlemler ve oluşabilecek her türlü riskler bizatihi bu kişilere ait ve raci olacaktır. Hiçbir şekil ve surette ve her ne nam altında olursa olsun, her türlü gerçek ve/veya tüzel kişinin, gerek doğrudan gerek dolayısı ile ve bu sebeplerle uğrayabileceği her türlü doğrudan ve/veya dolayısıyla oluşacak maddi ve manevi zarar, kar mahrumiyeti, velhasıl her ne nam altında olursa olsun uğrayabileceği zararlardan hiçbir şekil ve surette Marbaş Menkul Değerler A.Ş. ve çalışanları sorumlu tutulamayacak ve hiçbir şekil ve surette her ne nam altında olursa olsun Marbaş Yatırım Menkul Değerler A.Ş. çalışanlarından talepte bulunulmayacaktır.”