

Her hafta başında düzenli olarak yayınladığımız **Haftalık Bülten**'lerde «**Teknik Takibimizde Olan Hisseler**»i paylaşmaktayız. Bu kapsamda yapılan hisse seçiminde **teknik dinamikler baz alınmakta** olup, belirtilen işlem koşullarının gerçekleşmesi durumunda ilgili hisselerin haftalık bazda BIST 100'e kıyasla haftalık getirilerinin daha yüksek olacağı öngörülmektedir.

Teknik takibimizde olan hisseler için uygun alım aralıkları, hedef fiyat ve zarar kes seviyeleri tamamen teknik analiz dinamikleri göz önünde bulundurularak belirlenmektedir. Piyasa koşullarındaki genel değişimlerin bu hisseleri de BETA'ları oranınca etkilemesi beklenebilir.

Bu Teknik Analiz Bülteni'nde, bu hafta için hazırladığımız Haftalık Bülten'de yer alan hisseler ilişkin yapılan teknik analizler yer almaktadır.

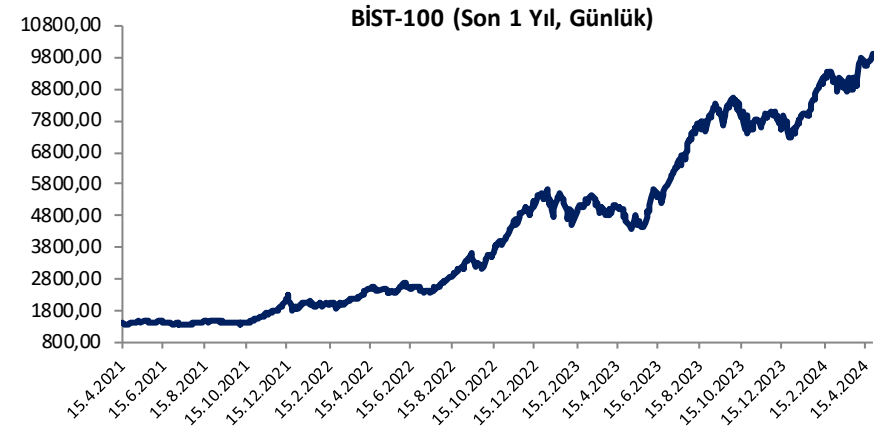

Hisse	Son Fiyat	Beta (Günlük, S3A)	Alım Aralığı	KV En Güçlü Direnç	KV En Güçlü Destek
AKCNS	152,00	0,92	150 - 152,8	158,50	146,80
KRDMD	25,90	1,34	25,6 - 26,04	27,00	25,20
MGROS	442,75	0,69	436,5 - 445	460,00	428,00
SISE	50,45	0,92	49,6 - 50,75	52,45	48,80

BIST 100 Teknik Görümüm

Jeopolitik endişelerin yatışmasının katkısıyla yukarı yönlü denemelerin gözlemlendiği BIST-100 Endeksi'nde hafta içerisinde 9.800 üzerinde kâr satışlarının yaşandığı ve dalgalı bir fiyatlamanın öne çıktığı takip edildi. Haftanın son işlem gününde ise bankacılık, holding ve havacılık sektörleri öncülüğünde güç kazanan alımlarla endekste tarihi zirvenin bulunduğu 9.849 seviyesinin aşıldığı ve alımların güç kazandığı görüldü. BIST-100 Endeksi haftayı %2,29 oranında yükselişle 9.916 puandan tamamladı. Endekste hafta kapanışının 9.849 üzerinde gerçekleşmesini ve zirvelerin yenilenmesini teknik açıdan olumlu değerlendiriyoruz. 9.800 üzerinde kalıcılık korunduğu sürece kısa vadede 10.000 seviyesini ilk güçlü direnç olarak takip edeceğiz. Psikolojik öneme sahip 10.000 puan üzerindeki kapanışlarda alımların gücünü koruyabileceği endekste 10.200 – 10.300 aralığı ilk hedef bölgesi olup, devamında 10.500 seviyesi direnç olarak önem kazanacaktır. 10.500 seviyesi mevcut kurla dolar bazlı grafikte 323'lü seviyelere denk gelirken, 323'lü seviyelerin en son 2018 yılında test edildiği ve aşılamadığı dikkate alındığında endekste bu seviyeye doğru yorulma emarelerinin yaşanabilme ihtimali de göz ardı edilmemelidir. 10.000 puanın aşılabilmesi ve kâr satışlarının yaşanması halinde 9.849 – 9.800 aralığı kısa vadeli ilk destek bölgesi olup, devamında 9.700 ve 9.600 seviyeleri destek konumunda bulunmaktadır. Bu seviyeler altında 9.500 ve 9.450 seviyeleri destek olarak önem kazanacak olup, 9.450 seviyesi altında teknik görünümdeki zayıflamanın ve satış baskısının derinleştiği görülebilir.

BIST 100 Grafik

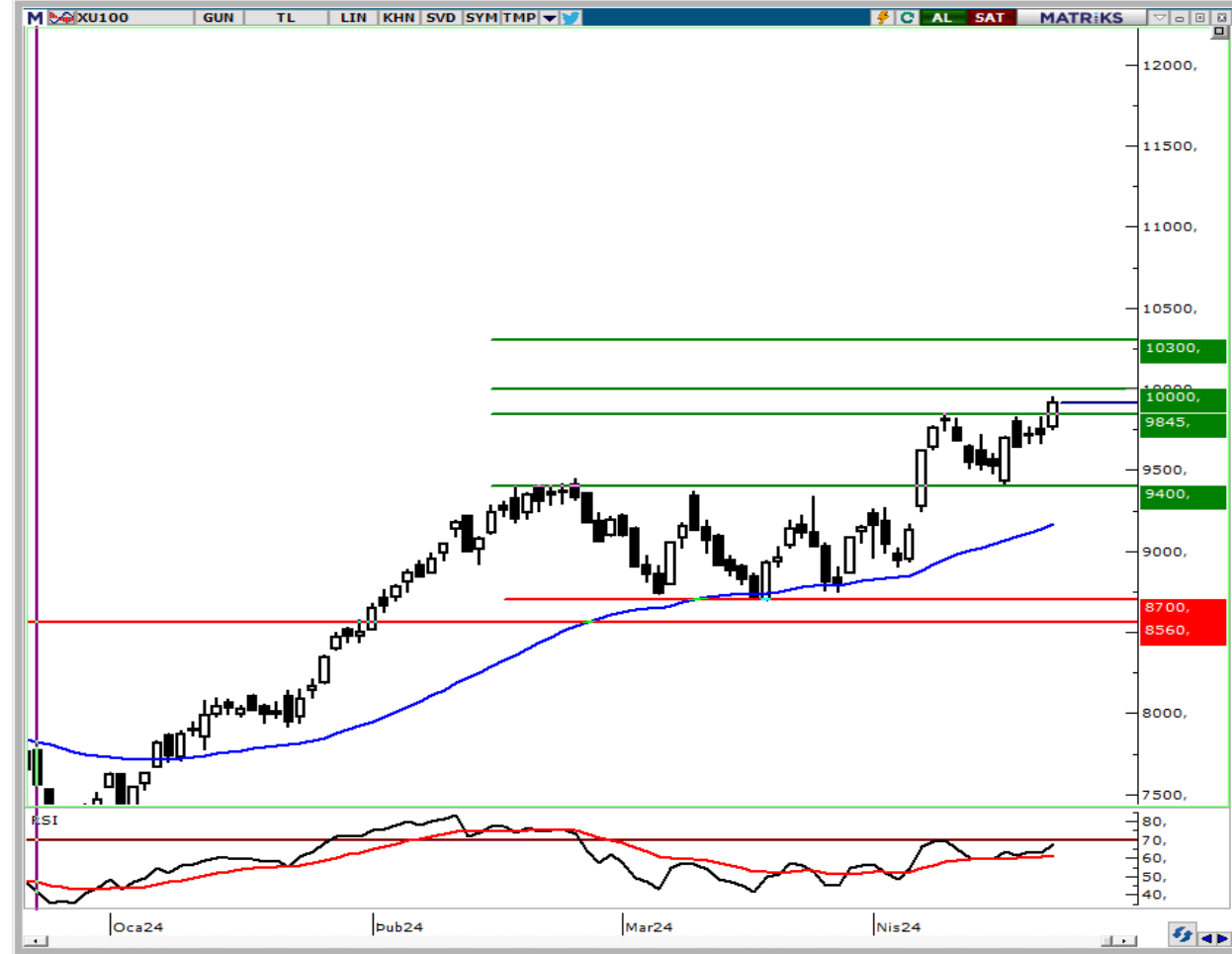

Haftalık Teknik Öneriler

Akçansa (AKCNS) Teknik Öneri Detay

Alım Aralığı (TL)	KV En Güçlü Direnç	KV En Güçlü Destek
150 - 152,8	158,50	146,80

- ✓ AKCNS pay senedi, haftanın son işlem günü sektöre gelen alımlarla birlikte güçlü yükseliş sergileyerek mart ayından itibaren başlayan sıkışma alanı üstünde kapanış gerçekleştirdi. 50 günlük hareketli ortalama üstünde hacim desteği ile kapanış yapan hissede yeni haftada yükseliş eğiliminin devam edeceğini bekliyoruz.

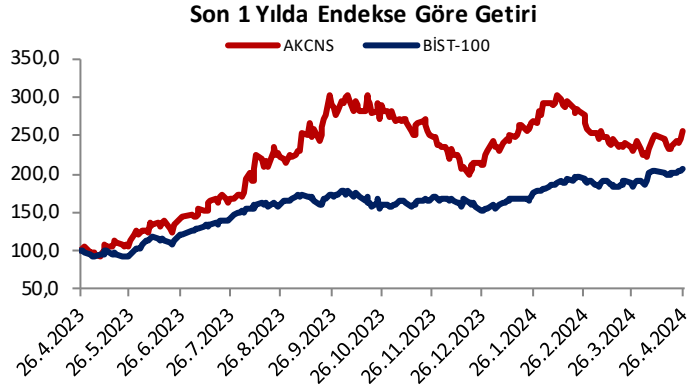

Haftalık Teknik Öneriler

Kardemir (D) (KRDMD) Teknik Öneri Detay

Alım Aralığı (TL)	KV En Güçlü Direnç	KV En Güçlü Destek
25,6 - 26,04	27,00	25,20

- ✓ KRDMD pay senedi, haftanın son işlem gününde 50 günlük hareketli ortalama üstünde kapanış gerçekleştirdi. Teknik göstergelerin alım bölgelerinde pozitif eğilimde hareket etmesini olumlu olarak değerlendiriyoruz ve hissenin yeni haftada yükseliş eğiliminin devam etmesini bekliyoruz.

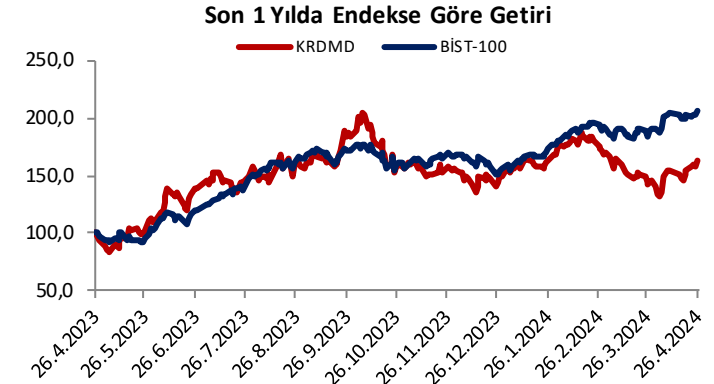

Haftalık Teknik Öneriler

Migros Ticaret (MGROS) Teknik Öneri Detay

Alım Aralığı (TL)	KV En Güçlü Direnç	KV En Güçlü Destek
436,5 - 445	460,00	428,00

- ✓ MGROS pay senedi, uzun vadeli yükseliş trend desteği ve 100 gho kadar geri çekilme sonrası geçen hafta bölgeden tepki alımlarıyla karşılaştı. Zirveden başlayan düşüş trendi üstünde kapanışlara başlayan hissede kısa vadeli göstergeler alım bölgelerine geçtiğini görülmüyor. Hissede yeni haftada yükseliş eğiliminin devamı bekliyoruz.

Son 1 Yılda Endekse Göre Getiri

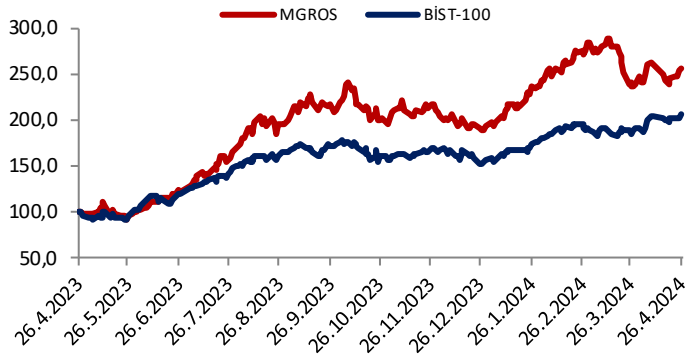

Haftalık Teknik Öneriler

Şişe Cam (SISE) Teknik Öneri Detay

Alım Aralığı (TL)	KV En Güçlü Direnç	KV En Güçlü Destek
49,6 - 50,75	52,45	48,80

- ✓ SISE pay senedi, haftanın son işlem günü hacim desteği ile birlikte mart ayından itibaren geçerli olan sıkışma alanı ve 50 günlük hareketli ortalama üstünde kapanış gerçekleştirdi. Hissede göstergelerin alım bölgelerinde pozitif eğilimde olmaları yeni haftada da yükseliş eğilimini desteklemesini beklemekteyiz.

Son 1 Yılda Endekse Göre Getiri

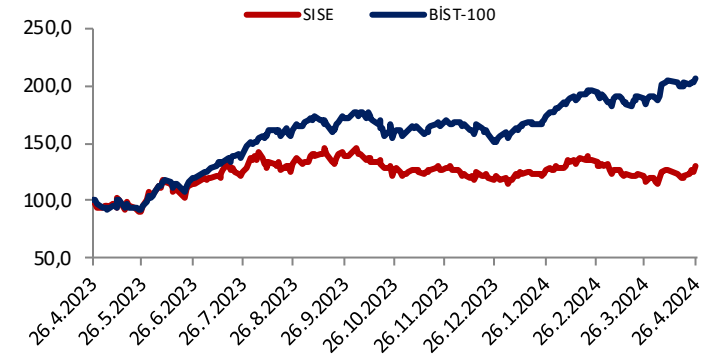



“YASAL UYARI: Bu rapor, bir veya daha fazla sermaye piyasası aracı veya bunları ihraç eden ortaklıklar ve kuruluşlar ile piyasa eğilimleri hakkında, belirli bir kişiye veya mali durumları, risk ve getiri tercihleri benzer nitelikteki bir gruba yönelik olmamak kaydıyla, Marbaş Menkul Değerler A.Ş. müşterilerine ve/veya dağıtım kanallarına yönelik olarak Marbaş Menkul Değerler A.Ş.’nin anlaşmalı olduğu dışarıdan hizmet sağlayıcı kuruluş tarafından hazırlanmıştır. Burada yer alan yatırım bilgi, yorum ve tavsiyeleri yatırım danışmanlığı kapsamında değildir. Yatırım danışmanlığı hizmeti, yetkili kuruluşlar tarafından kişilerin risk ve getiri tercihleri dikkate alınarak kişiye özel sunulmaktadır. Burada yer alan yorum ve tavsiyeler ise genel niteliktedir. Bu tavsiyeler mali durumunuz ile risk ve getiri tercihlerinize uygun olmayabilir. Bu nedenle, sadece burada yer alan bilgilere dayanarak yatırım kararı verilmesi beklentilerinize uygun sonuçlar doğurmayabilir. Bu rapor ve yorumlardaki yazılar, bilgiler ve grafikler, ulaşılabilen ilk kaynaklardan iyi niyetle ve doğruluğu, geçerliliği, etkinliği velhasıl her ne şekil, suret ve nam altında olursa olsun herhangi bir karara dayanak oluşturması hususunda herhangi bir teminat, garanti oluşturmadan, yalnızca bilgi edinilmesi amacıyla derlenmiştir. İş bu raporlardaki yorumlardan; eksik bilgi ve/veya güncellenme gibi konularda ortaya çıkabilecek zararlardan Marbaş Menkul Değerler A.Ş. ve çalışanları sorumlu değildir. Marbaş Menkul Değerler A.Ş. her an, hiçbir şekil ve surette ön ihbara ve/veya ihtara gerek kalmaksızın söz konusu bilgileri, tavsiyeleri değiştirebilir ve/veya ortadan kaldırabilir. Genel anlamda bilgi vermek amacıyla hazırlanmış olan iş bu rapor ve yorumlar, kapsamı bilgiler, tavsiyeler hiçbir şekil ve surette Marbaş Menkul Değerler A.Ş.’nin herhangi bir taahhüdünü tazammum etmediğinden, bu bilgilere istinaden her türlü özel ve/veya tüzel kişiler tarafından alınacak kararlar, varılacak sonuçlar, gerçekleştirilecek işlemler ve oluşabilecek her türlü riskler bizatihi bu kişilere ait ve raci olacaktır. Hiçbir şekil ve surette ve her ne nam altında olursa olsun, her türlü gerçek ve/veya tüzel kişinin, gerek doğrudan gerek dolayısı ile ve bu sebeplerle uğrayabileceği her türlü doğrudan ve/veya dolayısıyla oluşacak maddi ve manevi zarar, kar mahrumiyeti, velhasıl her ne nam altında olursa olsun uğrayabileceği zararlardan hiçbir şekil ve surette Marbaş Menkul Değerler A.Ş. ve çalışanları sorumlu tutulamayacak ve hiçbir şekil ve surette her ne nam altında olursa olsun Marbaş Yatırım Menkul Değerler A.Ş. çalışanlarından talepte bulunulmayacaktır.”