

Piyasa Gündemi

Küresel piyasalar açısından önemli bir hafta olacak. Yarın ABD Başkanlık seçimi ve perşembe günü Fed'in faiz kararı takip edilecek. Bu iki önemli gelişme bu hafta piyasalarda oynaklığa neden olabilir. Bugün içinde ABD'de fabrika siparişleri açıklanacak. Veri bazlı bir harekete yol açabileceğini düşünmüyoruz. Yazının başında belirttiğimiz iki gündeme ilişkin beklentilerin bugün içinde fiyatlamalar üzerinde etkisini sürdürmesini bekliyoruz.

Yurt içinde; Uluslararası kredi derecelendirme kuruluşu S&P, Türkiye'nin uzun vadeli kredi notunu B+'dan BB-'ye yükselttiğini, görünümü "pozitif"ten "durağan"a çektiğini duyurdu. Raporda, TCMB'nin sıkı duruşunun Türk yetkililerin lirayı istikrara kavuşturmasını, enflasyonu düşürmesini, rezervleri yeniden inşa etmesini ve finansal sistemde dolarizasyonun azalmasını sağladığı belirtildi. Değerlendirme sonrası Hazine ve Maliye Bakanı Mehmet Şimşek yapmış olduğu açıklamasında, not artışında ekonomide dengelenme, azalan cari açık ve dış finansman ihtiyacı, Türk lirasının istikrarı, güçlenen rezervler ve dezenflasyon sürecinin etkili olduğunu belirtti. Bugün ekim ayı enflasyonu açıklanacak. Aylık tarafta piyasa beklentisi yüzde 2,53 olurken, kurum olarak piyasa beklentisinin üzerinde yüzde 3,00 beklentimiz bulunuyor. Yıllıkta ise yüzde 48,76 seviyesinde beklentimiz var.

Açıklanacak Önemli Ekonomik Veriler

- 10:00 TR TÜFE Önem:Yüksek
- 18:00 ABD Fabrika Siparişleri Önem:Yüksek

BIST-100 Strateji

Perşembe günkü sert satışların ardından dalgalı bir seyrin öne çıktığı BIST-100 Endeksi cuma gününü %0,24 oranında sınırlı bir yükselişle 8.885 puandan tamamladı. Endekste kısa vadede 8.850 – 8.750 aralığı ilk güçlü destek bölgesi olup, 8.750 fibo seviyesi altındaki kapanışlarda 8.680 – 8.640 ve 8.600 seviyelerine doğru geri çekilmeler gündeme gelebilir. Tepki alımlarında ise 9.000 bölgesi ilk güçlü direnç noktası olup, 9.000 üzerindeki tutunmalarda 9.080 – 9.130 ve 50 haftalık üssel ortalama (9.183) direnç konumunda bulunmaktadır. 50 haftalık üssel ortalama (9.183) ile 200 günlük üssel ortalama (9.344) aşamadığı sürece endekste olası yükselişlerin tepki mahiyetinde kalabileceği ve zayıf görünümün etkisini sürdürebileceği görüşümüzü koruyoruz. BIST-100 Endeksi'nin güne hafif bir açılışla başlamasını bekliyoruz.

Önemli Sektör Şirket Haberleri

OTOKAR / OTKAR 01.11.2024 18:12:33 Şirket, 3Ç24'te 7.293 mn TL satış geliri (yıllık: -%30); 108 mn TL faiz, amortisman öncesi zarar (3Ç23: 991 mn TL) ve 904 mn TL net kar (3Ç23: 66 mn TL) açıklamıştır. **(NÖTR)**

AGESA HAYAT VE EMEKLİLİK / AGESA 01.11.2024 20:08:32 Şirket, 3Ç24'te 702 mn TL net kar (kons: 711 mn TL; çeyreklik: +%16; yıllık: +%174) açıklamıştır. **(NÖTR)**

AKSA ENERJİ / AKSEN 01.11.2024 11:28:32 Özbekistan'da 230 MW ve 270 MW kurulu güce sahip Taşkent B ve Buhara doğalgaz santrallerinin modernizasyon süreci başlatılmıştı. Yürütülen modernizasyon projesi tamamlanmış olup, bahsi geçen iki santralin toplam kapasitesi 50 MW artarak 500 MW'dan 550 MW'a yükselmiştir. Böylelikle, şirketin Özbekistan'daki toplam aktif kurulu gücü 740 MW'dan 790 MW'a yükselmiştir. **(SINIRLI POZİTİF)**

Günlük Veriler / BIST 100

Veri Tarihi : 01.11.2024

	Kapanış	Günlük Değ. (%)	Yıllık Değ. (%)
BİST 100	8,885	0.24	18.94
BİST 30	9,773	0.22	21.85
BIST Banka	11,989	-0.56	37.53
BIST Sanayi	12,125	0.23	5.15
BIST 30 Yakın Vade	10,306.750	5.57	28.42

BIST-100	Kapanış	Önceki Kapanış	Günlük Değ. %
Hacim (mln TL)	76,064	66,384	14.58
Piyasa Değeri (mln TL)	7,751,983	7,728,054	0.31
Halka Açık PD (mln TL)	2,480,317	2,474,420	0.24
Yabancıların Piyasa Payı	37.23	37.34	-0.30

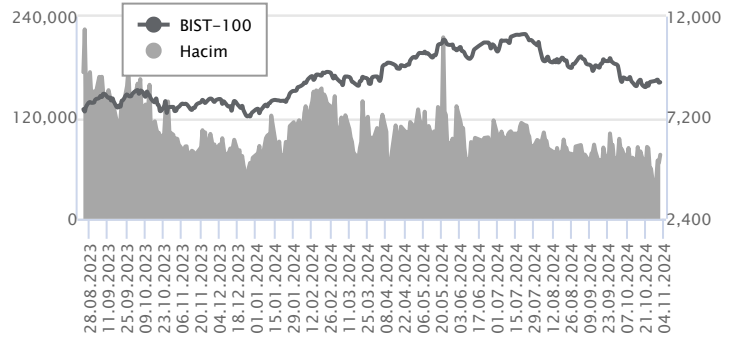

BIST-100 Yükselenler	Kapanış	Günlük Değ. (%)	Hacim (mln TL)
REEDR	24.30	9.95	461.64
EUPWR	35.44	6.36	948.26
TUKAS	6.95	5.46	171.53
ASELS	63.85	4.93	2,793.45
MIATK	43.94	4.32	1,644.26

BIST-100 Düşenler	Kapanış	Günlük Değ. (%)	Hacim (mln TL)
BTCIM	156.20	-3.40	133.12
BRSAN	472.00	-2.83	409.90
ULKER	122.10	-2.79	768.16
ANSGR	83.80	-2.61	133.86
EKGYO	9.85	-2.18	2,515.08

BIST-100 Hacmi Artanlar	Hacimdeki Değ. (%)	Kapanış	Günlük Değ. (%)
MIATK	244.00	43.94	4.32
TUKAS	229.41	6.95	5.46
AKSA	179.90	8.46	1.44
AKFGY	172.06	1.92	0.52
REEDR	137.78	24.30	9.95

BIST-100 Hacmi Azalanlar	Hacimdeki Değ. (%)	Kapanış	Günlük Değ. (%)
VESBE	-66.48	17.02	-0.76
PEKGY	-62.42	4.18	-2.11
BRSAN	-57.84	472.00	-2.83
CLEBI	-51.52	1,797.00	-0.66
MAVI	-51.39	76.05	-0.20

Makroekonomik Veriler*	Dönem	Cari (%)	2024T
Büyüme	2Ç24	2,5%	3%
Enflasyon (TÜFE)	Eylül	49,38%	45,0%
Bütçe Dengesi Mlr TL	Eylül	-1.936	-2.105
Cari Denge Mlr \$	Ağustos	-11,3	-29,0

*Veriler geçmiş 12 aylık dönemi kapsamaktadır.

Günlük Bülten / Piyasalar

Dolar/TL

S&P Global Ratings, Türkiye'nin uzun vadeli kredi notunu "B+"dan "BB-"ye yükseltirken, not görünümünü ise "pozitif"ten "durağan"a çevirdi. ABD'de tarım dışı istihdam ekim ayında Helene ve Milton kasırgaları ile Boeing ve otellerdeki işçi grevlerinin etkisiyle beklentilerin bir hayli altında 12 bin kişi artış kaydetti. Ülkede işsizlik oranı yüzde 4,1 ile beklentilere paralel olarak gerçekleşirken, ortalama saatlik kazançlar ise aylık yüzde 0,4 ile beklentiyi aştı. ISM imalat PMI ise 46,5 ile beklentilerin altında kaldı. Geçen hafta kurda hafif yükselişler izlenirken, dolar endeksi ise hafta geneli düzeltme hareketli sonrası cuma günü yükseldi. Bugün yurt içinde enflasyon verilerini izleyeceğiz. Hafta genelinde ise ABD Başkanlık seçimleri ve Fed faiz kararı izlenecek. Dolar/TL, bu sabah saat 08:10 itibariyle 34,34'lü seviyede bulunuyor.

Günlük Veriler / Kurlar	Kapanış	Günlük Değ. (%)	Yılbaşı Değ. (%)
USD/TRY	34.3286	0.21	16.48
EUR/TRY	37.2459	-0.40	13.75
Euro/Dolar	1.0834	-0.46	-1.88
Sterlin/Dolar	1.2969	0.54	1.86
Dolar/Yen	152.1600	0.09	7.93

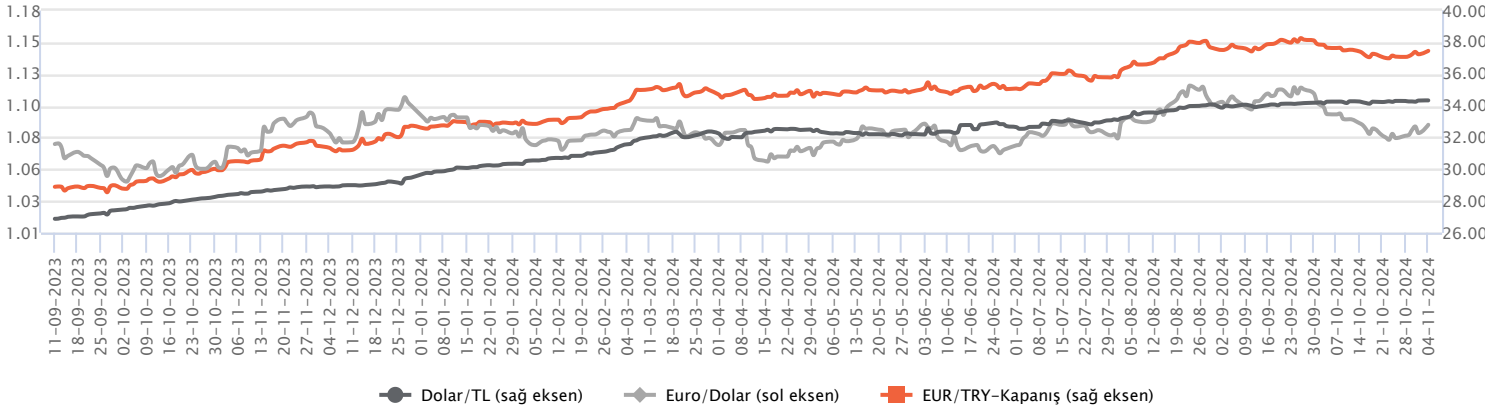

Faizler

10 yıllık uzun vadeli hazine tahvil faizi 6 baz puan yükselişle yüzde 30,68, 2 yıllık kısa vadeli hazine tahvil faizi 7 baz puan yükselişle yüzde 43,02 seviyelerinden kapanış gerçekleştirdiler. Cuma akşamı, S&P Türkiye'nin kredi notunu bir kademe ile BB- yükseltirken görünümü durağan olarak açıkladı. Hazine Bakanlığı bugün 10 aylık hazine bonusu ve 4 yıl vadeli TÜFE'ye endeksli devlet tahvil ihraçları gerçekleştirecek. Saat 10:00 açıklanacak Ekim ayı TÜFE verisinde piyasa beklentisi %2,53 oranında artış kaydedeceği olurken bizim beklentimiz TÜFE'nin aylık bazda %3,0 oranında artış kaydedebileceği yönünde şekilleniyor. 8 Kasım Cuma günü yılın son enflasyon raporunda TCMB'nin enflasyon tahminlerindeki revizeler ve verilecek mesajlar tahvil faizleri seyrini için son derece önemli olacaktır.

Günlük Veriler / Faizler	Kapanış	Günlük Değ.	Yılbaşı Değ.
TCMB AOFM	50.00	0.00 bp	7.50 bp
Türkiye 2 Yıllık	43.02	0.07 bp	3.34 bp
Amerika 2 Yıllık	4.22	0.01 bp	-0.03 bp
Almanya 2 Yıllık	2.26	-0.04 bp	-0.15 bp
Türkiye 10 yıllık	30.68	0.18 bp	3.93 bp
Amerika 10 Yıllık	4.40	0.03 bp	0.52 bp
Almanya 10 Yıllık	2.40	0.01 bp	0.40 bp

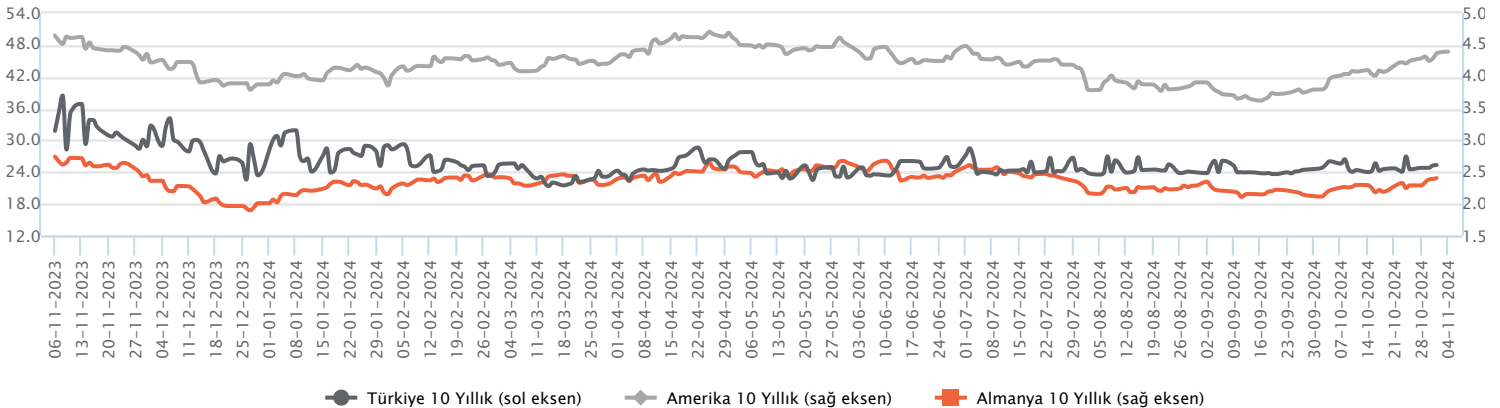

OTOKAR / OTKAR 01.11.2024 18:12:33

Şirket, 3Ç24'te 7.293 mn TL satış geliri (yıllık: -%30); 108 mn TL faiz, amortisman öncesi zarar (3Ç23: 991 mn TL) ve 904 mn TL net kar (3Ç23: 66 mn TL) açıklamıştır. (NÖTR)

AGESA HAYAT VE EMEKLİLİK / AGESA 01.11.2024 20:08:32

Şirket, 3Ç24'te 702 mn TL net kar (kons: 711 mn TL; çeyreklik: +%16; yıllık: +%174) açıklamıştır. (NÖTR)

AKSA ENERJİ / AKSEN 01.11.2024 11:28:32

Özbekistan'da 230 MW ve 270 MW kurulu güce sahip Taşkent B ve Buhara doğalgaz santrallerinin modernizasyon süreci başlatılmıştır. Yürütülen modernizasyon projesi tamamlanmış olup, bahsi geçen iki santralin toplam kapasitesi 50 MW artarak 500 MW'dan 550 MW'a yükselmiştir. Böylelikle, şirketin Özbekistan'daki toplam aktif kurulu gücü 740 MW'dan 790 MW'a yükselmiştir. (SINIRLI POZİTİF)

AKSA AKRİLİK / AKSA 01.11.2024 12:35:51

Şirket havacılık sektörüne yönelik kompozit parça ve kalıp üretimi yapan Epsilon Kompozit hisselerinin %49'unu elinde tutan ve başka faaliyeti bulunmayan BTB Havacılık'ın tüm hisselerinin 20.237.000 dolar karşılığı satın alınması konusunda anlaşmaya varmıştır. Bu sürecin bir parçası olarak, Epsilon Kompozit'de yönetimde söz sahibi olmak ve şirket üzerindeki stratejik kontrolü güçlendirmek amacıyla, NDÇ Holding'den Epsilon Kompozit'in %5 hissesinin 2.065.000 dolar bedel karşılığında satın alınmasına karar verilmiştir. Böylece Epsilon'da Şirketin doğrudan ve dolaylı payı %54 olmaktadır. (SINIRLI POZİTİF)

ÇİMSA / CİMSA 04.11.2024 07:39:54

Şirket, Uluslararası Finans Kurumu ile 70 milyon USD tutarında; 2 yılı anapara geri ödemesiz toplam 5 yıl vadeli yeşil kredi anlaşması imzalamıştır. Söz konusu yeşil kredi, Şirketin Mersin, Eskişehir ve Afyon'da bulunan fabrikalarında başta yenilenebilir enerji olmak üzere alternatif yakıt, alternatif hammadde, ürün dönüşümü ile diğer verimlilik yatırımlarında kullanılacaktır. (NÖTR)

AYGAZ / AYGGAZ 01.11.2024 18:37:35

Tedarik zincirine ilave katma değer yaratılmasına yönelik olarak yürütülen çalışmalar kapsamında; MGC boyutunda bir LPG gemisi satın alınmasına karar verilmiştir. Geminin Şirket tarafından doğrudan ya da Şirketin doğrudan veya dolaylı olarak %100 oranında pay sahibi olacağı yurt içinde veya yurt dışında kurulacak yeni bir bağlı ortaklık tarafından alınması planlanmaktadır. Şirket Yönetim Kurulu 31 Mayıs 2024 tarihinde gemi alımına yönelik alınan karara uygun olarak Spires Marine LTD ile imzalanan sözleşmede mutabık kalınan toplam 59.000.000 dolar tutarındaki gemi alım bedelinden 5.900.000 dolar avans olarak ödenmiş olup, bakiye tutar teslimatı takiben ödenecektir. (SINIRLI POZİTİF)

ASELSAN / ASELS 01.11.2024 09:15:43

Şirket ile HAVELSAN arasında, bir Asya - Pasifik ülkesinin son kullanıma yönelik radar ve dost-düşman tanıma sistemlerinin ihracatına ilişkin toplam tutarı 68.000.000 dolar olan satış sözleşmesi imzalanmıştır. (NÖTR)

BİM BİRLEŞİK MAĞAZALAR / BİMAS 01.11.2024 19:25:56

Pay geri alım kapsamında 467,005 TL fiyattan 50.000 adet pay geri alınmış ve Şirketin sahip olduğu BİMAS payları 10.570.000 adete ulaşmıştır (Şirket sermayesine oranı %1,7408). (SINIRLI POZİTİF)

TEKFEN HOLDİNG / TKFEN 01.11.2024 18:24:15

Pay geri alım kapsamında 75,80-79,00 TL (ağırlıklı ortalama 76,99) fiyatından toplam 198.095 TL nominal değerli TKFEN payları geri alınmıştır. Gerçekleştirilen işlem sonucunda geri alınan payların nominal değeri 5.000.000 TL'ye ulaşmış olup, Şirket sermayesine oranı %1,3514'dür. (SINIRLI POZİTİF)

LOKMAN HEKİM / LKMNH 01.11.2024 18:33:18

Pay geri alım kapsamında 15,27 TL - 15,54 TL fiyat aralığından 53.815 adet alış işlemi gerçekleştirilmiştir. Geri alım programı çerçevesinde gerçekleştirilen işlemle birlikte şirket sermayesindeki payları %2,26'e ulaşmıştır. (SINIRLI POZİTİF)

Bugün açıklanması beklenen finansal sonuçlar:

ISCTR Kons: NK: 5.898 mn TL; CCOLA Kons: NS: 39.674 mn TL; FAVÖK: 7.619 mn TL; NK: 5.055 mn TL; FAVÖK: 7.065 mn TL; NK: 4.321 mn TL; ENJSA Kons: NS: 40.959 mn TL; FAVÖK: 5.991 mn TL; NK: 203 mn TL; FAVÖK: 5.814 mn TL; NK: 203 mn TL; GWIND; FAVÖK: 328 mn TL; NK: 183 mn TL; THYAO Kons: NS: 222.412 mn TL; FAVÖK: 69.540 mn TL; NK: 46.466 mn TL; FAVÖK: 69.540 mn TL; NK: 46.466 mn TL; TOASO Kons: NS: 20.853 mn TL; FAVÖK: 1.983 mn TL; NK: 668 mn TL; FAVÖK: 1.993 mn TL; NK: 641 mn TL

*Kamuyu Aydınlatma Platformu'na 04.11.2024 saat 08:47'ye kadar gelen haberleri kapsamaktadır.

Haftalık Piyasa Takvimi 04 - 08 Kasım

Tarih	Saat	Ülke	Veri	Önem	Dönem	Beklenti	Önceki
04 Kasım Pazartesi	10:00	Türkiye	TÜFE (Aylık/Yıllık)	■	Ekim	3,00%/48,76%	2,97%/49,38%
	10:00	Türkiye	ÜFE (Aylık/Yıllık)	■	Ekim		1,37%/33,09%
	11:55	Almanya	İmalat PMI	■	Ekim	42,60	42,60
	12:00	Euro B.	İmalat PMI	■	Ekim	45,90	45,90
	18:00	ABD	Fabrika Siparişleri (Aylık)	■	Ekim	-0,40%	-0,20%
	Tüm Gün	Japonya	Piyasalar Tatil Nedeniyle Kapalı Olacak		■	Kasım	
05 Kasım Salı	04:45	Çin	Caixin Hizmet PMI	■	Ekim	50,50%	50,30
	12:30	İngiltere	Hizmet PMI	■	Ekim	51,80	51,80
	14:30	Türkiye	TÜFE Bazlı Reel Efektif Döviz Kuru	■	Ekim		62,78
	15:30	ABD	Dış Ticaret Dengesi	■	Eylül	-75,3 mlr \$	-70,4 mlr \$
	17:30	Euro B.	ECB Başkanı C. Lagarde'nin Konuşması	■	Kasım		
	17:45	ABD	Hizmet PMI	■	Eylül	55,30	55,30
	18:00	ABD	ISM Hizmet PMI	■	Ekim	53,30	54,90
-	ABD	ABD Başkanlık Seçimleri Yapılacak		■	Kasım		
06 Kasım Çarşamba	03:30	Japonya	Hizmet PMI	■	Ekim	49,30	53,10
	10:00	Almanya	Fabrika Siparişleri (Aylık)	■	Eylül	1,60%	-5,80%
	11:55	Almanya	Hizmet PMI	■	Ekim	51,40	51,40
	12:00	Euro B.	Hizmet PMI	■	Ekim	51,20	51,20
	13:00	Euro B.	ÜFE (Aylık/Yıllık)	■	Eylül	-0,50%/-3,50%	0,60%/-2,30%
17:00	Euro B.	ECB Başkanı C. Lagarde'nin Konuşması		■	Kasım		
07 Kasım Perşembe	10:00	Almanya	Dış Ticaret Dengesi	■	Eylül	24,3 mlr €	22,5 mlr €
	10:00	Almanya	Sanayi Üretim Endeksi (Aylık)	■	Eylül	-1,00%	2,90%
	13:00	Euro B.	Perakende Satışlar (Aylık/Yıllık)	■	Eylül	0,40%	0,20%
	15:00	İngiltere	BoE Faiz Kararı	■	Kasım	4,75%	5,00%
	16:30	ABD	Haftalık İşsizlik Maaşı Başvuruları	■	Ekim	220 Bin	216 Bin
	18:00	ABD	Toptan Stoklar (Aylık)	■	Eylül	-0,10%	-0,10%
	22:00	ABD	Fed Faiz Kararı	■	Kasım	4,50% - 4,75%	4,75% - 5,00%
22:30	ABD	Fed Başkanı J. Powell'in Konuşması		■	Kasım		
08 Kasım Cuma	10:30	Türkiye	TCMB Enflasyon Raporu - IV.	■	Kasım		
	18:00	ABD	Michigan Tüketici Güven Endeksi	■	Kasım	70,00	70,50

Takvim açıklanacak tüm verileri **kapsamamaktadır**. Tahminler Araştırma, Bloomberg, Tradingeconomics.com, Investing.com, Econoday.com kaynaklarından alınmıştır.

Genel Müdürlük

Esentepe Mh. Ecza Sk. Safter Han İş Merkezi No:6 Şişli/İstanbul – (0212) 286 30 00

Beylikdüzü

Hayrettin Paşa Mah. 1993 Sokak No:22 Ferah Residence Daire A1 Esenyurt – (0212) 270 26 43

Erenköy

Bağdat Caddesi Beyaz Apt. No: 339 D:5 Erenköy – (0216) 301 10 45

Levent

Nispetiye Mah. Aytar Cad Metro İş Merkezi No. 10 İç Kapı No: 1 Beşiktaş – (0212) 286 30 00

Suadiye

Suadiye Mah. Öncü Sokak Büyük Hanlı Konutları B1 Blok K:8 D:22 Kadıköy – (0216) 350 01 43

Ankara

Tunalı Hilmi Cad. 60/12 Kavaklıdere – (0312) 426 16 61

Bursa

Çekirge Mah. Çekirge Cad. Gökçen Apt. Blok 97/1 C Osmangazi – (0224) 233 43 37

Malatya

Sancaktar Mah. Aslantepo Cad. Canbaylar Plaza No. 93/9 Battalgazi – (0422) 377 90 00

Adana

Çınarlı Mah. 61027 SK. Sunar Nuri Çomu İş Merkezi Sitesi A Blok No:18 İç Kapı No:124 Seyhan – (0322) 355 31 45

Aydın

Güzelhisar Mahallesi Albay Şefik Caddesi No:4 Ronosans Plaza İç Kapı No:17 Efeler/AYDIN – (0256) 218 22 95

Denizli

Sırapapılar Mahallesi 1585 Sokak Kaygün İş Merkezi No:3 İç Kapı No:13 Merkezefendi – (0258) 295 08 99

Eskişehir

Akarbaşı Mah. Atatürk Bul. Yağmur Apt. No : 87A Odunpazarı – (0222) 211 20 45

İzmir

Çınarlı Mah. Ozan Abay Cad. Egeperla No: 10 / 201 Konak / İzmir – (0234) 270 44 67

İzmit

Karabaş Mah. Ankara Karayolu Cad. No: 65/3 Kocaeli – (0262) 999 68 97

Kapalıçarşı

Molla Fenari Mah. Kürkcüler Çarşısı Sk. No:25 İç Kapı No:1 Fatih / İstanbul – (0212) 513 40 01

Mersin

Güvenevler Mah. 1928 Sk. İkinci Global İş Merkezi No:5 İç Kapı No:6 Yenişehir/MERSİN – (0324) 241 33 15

Niğde

Aşağı Kayabaşı Mah. Dr. Sami Yağız Cad. Kültür Plaza No:32 Kat:1/4 Niğde – (0388) 214 19 35

**YASAL UYARI**

Bu rapor, bir veya daha fazla sermaye piyasası aracı veya bunları ihraç eden ortaklıklar ve kuruluşlar ile piyasa eğilimleri hakkında, belirli bir kişiye veya mali durumları, risk ve getiri tercihleri benzer nitelikteki bir gruba yönelik olmamak kaydıyla, Marbaş Menkul Değerler A.Ş. müşterilerine ve/veya dağıtım kanallarına yönelik olarak Marbaş Menkul Değerler A.Ş.'nin anlaşmalı olduğu dışarıdan hizmet sağlayıcı kuruluş tarafından hazırlanmıştır. Burada yer alan yatırım bilgi, yorum ve tavsiyeleri yatırım danışmanlığı kapsamında değildir. Yatırım danışmanlığı hizmeti, yetkili kuruluşlar tarafından kişilerin risk ve getiri tercihleri dikkate alınarak kişiye özel sunulmaktadır. Burada yer alan yorum ve tavsiyeler ise genel niteliktedir. Bu tavsiyeler mali durumunuz ile risk ve getiri tercihlerinize uygun olmayabilir. Bu nedenle, sadece burada yer alan bilgilere dayanarak yatırım kararı verilmesi beklentilerinize uygun sonuçlar doğurmayabilir. Bu rapor ve yorumlardaki yazılar, bilgiler ve grafikler, ulaşılabilen ilk kaynaklardan iyi niyetle ve doğruluğu, geçerliliği, etkinliği velhasıl her ne şekil, suret ve nam altında olursa olsun herhangi bir karara dayanak oluşturması hususunda herhangi bir teminat, garanti oluşturmadan, yalnızca bilgi edinilmesi amacıyla derlenmiştir. İş bu raporlardaki yorumlardan; eksik bilgi ve/veya güncellenme gibi konularda ortaya çıkabilecek zararlardan Marbaş Menkul Değerler A.Ş. ve çalışanları sorumlu değildir. Marbaş Menkul Değerler A.Ş. her an, hiçbir şekil ve surette ön ihbara ve/veya ihtara gerek kalmaksızın söz konusu bilgileri, tavsiyeleri değiştirebilir ve/veya ortadan kaldırabilir. Genel anlamda bilgi vermek amacıyla hazırlanmış olan iş bu rapor ve yorumlar, kapsamı bilgiler, tavsiyeler hiçbir şekil ve surette Marbaş Menkul Değerler A.Ş.'nin herhangi bir taahhüdünü tazammum etmediğinden, bu bilgilere istinaden her türlü özel ve/veya tüzel kişiler tarafından alınacak kararlar, varılacak sonuçlar, gerçekleştirilecek işlemler ve oluşabilecek her türlü riskler bizatihi bu kişilere ait ve raci olacaktır. Hiçbir şekil ve surette ve her ne nam altında olursa olsun, her türlü gerçek ve/veya tüzel kişinin, gerek doğrudan gerek dolayısı ile ve bu sebeplerle uğrayabileceği her türlü doğrudan ve/veya dolayısıyla oluşacak maddi ve manevi zarar, kar mahrumiyeti, velhasıl her ne nam altında olursa olsun uğrayabileceği zararlardan hiçbir şekil ve surette Marbaş Menkul Değerler A.Ş. ve çalışanları sorumlu tutulamayacak ve hiçbir şekil ve surette her ne nam altında olursa olsun Marbaş Yatırım Menkul Değerler A.Ş. çalışanlarından talepte bulunulmayacaktır.