

Her hafta başında düzenli olarak yayınladığımız **Haftalık Bülten**'lerde «**Teknik Takibimizde Olan Hisseler**»i paylaşmaktayız. Bu kapsamda yapılan hisse seçiminde **teknik dinamikler baz alınmakta** olup, belirtilen işlem koşullarının gerçekleşmesi durumunda ilgili hisselerin haftalık bazda BIST 100'e kıyasla haftalık getirilerinin daha yüksek olacağı öngörülmektedir.

Teknik takibimizde olan hisseler için uygun alım aralıkları, hedef fiyat ve zarar kes seviyeleri tamamen teknik analiz dinamikleri göz önünde bulundurularak belirlenmektedir. Piyasa koşullarındaki genel değişimlerin bu hisseleri de BETA'ları oranınca etkilemesi beklenebilir.

Bu Teknik Analiz Bülteni'nde, bu hafta için hazırladığımız Haftalık Bülten'de yer alan hisseler ilişkin yapılan teknik analizler yer almaktadır.

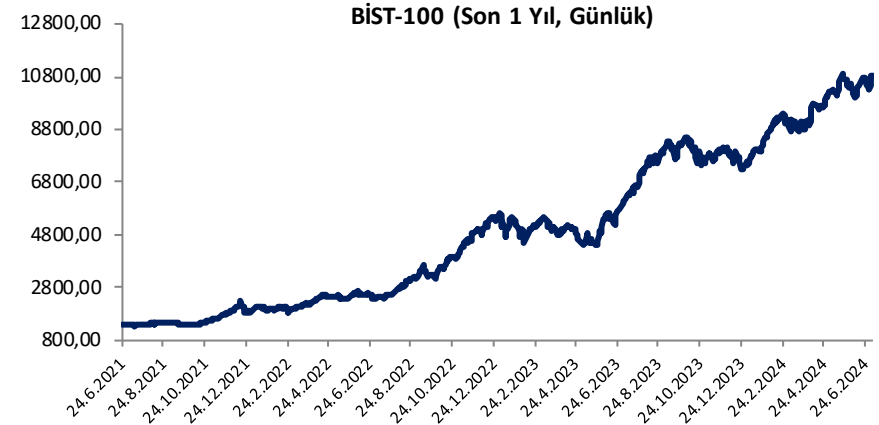

Hisse	Son Fiyat	Beta (Günlük, S3A)	Alım Aralığı	KV En Güçlü Direnç	KV En Güçlü Destek
CEMTS	11,25	0,72	11,06 - 11,3	11,78	10,84
DOHOL	16,40	0,85	16,05 - 16,4	17,05	15,80
PETKM	23,10	1,13	22,68 - 23,2	24,16	22,28
TUPRS	173,40	1,01	170 - 174,5	181,20	167,50

BIST 100 Teknik Görümüm

Hazine ve Maliye Bakanı Mehmet Şimşek'in katıldığı bir televizyon programında sonraki paket için borsa kazançlarının vergilendirilmesi yönünde çalışmaların yapıldığı ifade etmesi hafta başında Borsa İstanbul'da vergi kaynaklı endişelerin yeniden ön plana çıkmasına ve satışların yaşanmasına neden oldu. Pazartesi günü sert satışların ardından toparlanma çabasının gözlemlendiği Borsa İstanbul'da çarşamba günü beklentilerden daha iyi gelen enflasyon verisinin katkısıyla yükselişlerin güç kazandığı görüldü. Cuma günü ise yeniden kâr satışlarının gözlemlendiği BIST-100 Endeksi haftayı %1,91 oranında yükselişle 10.852 puandan tamamladı. Endekste önemli bir direnç bölgesi olarak takip ettiğimiz 10.800 üzerinde gerçekleşen kapanışı teknik açıdan olumlu yorumlarken, 10.800 üzerinde kalıcılığın korunması yükselişlerin devamlılığı açısından önem taşımaktadır. 10.825 üzerindeki fiyatlamalarda 10.950 ve 11.000 seviyeleri ilk direnç noktaları olup, devamında tarihi zirvenin bulunduğu 11.088 takip edilecektir. 11.0000 üzerinde gerçekleşebilecek bir kapanış, alımların yeni bir ivme kazandığı ve zirvelerin yenilendiği bir fiyatlamayı beraberinde getirebilir. Bu durumda 11.300 ve 11.500 seviyelerine doğru yükselişler kaydedilebilir. 10.800 üzerinde kalıcılık sağlanamaz ve kâr satışları yeniden güç kazanacak olursa 10.750 – 10.680 ve 10.600 destek olarak izlenecektir. Bu seviyeler altında 10.500 bölgesi ile 50 günlük basit hareketli ortalama (10.394) destek olarak önem kazanacaktır. Kritik bir destek konumunda bulunan 50 günlük ortalama kırılacak olursa hız kazanan satışlarla yeniden 10.000 bölgesinin test edildiği görülebilir.

BIST 100 Grafik

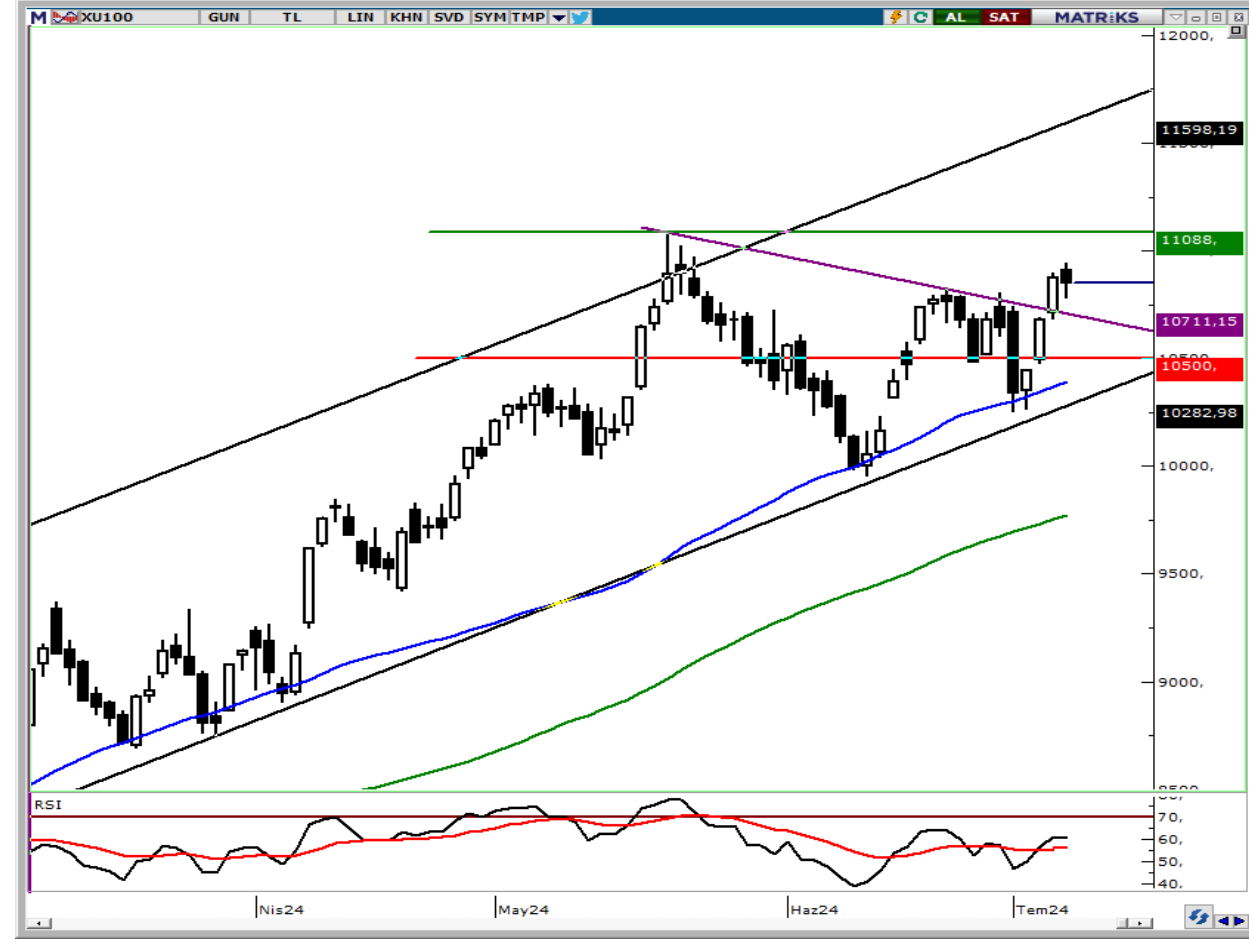

Haftalık Teknik Öneriler

Çemtaş (CEMTS) Teknik Öneri Detay

Alım Aralığı (TL)	KV En Güçlü Direnç	KV En Güçlü Destek
11,06 - 11,3	11,78	10,84

- ✓ CEMTS pay senedi, hafta ortasında 200 gho test ettikten sonra tepki alımlarıyla karşılaştı. Orta ve uzun vadeli hareketli ortalamalardan yükseliş sergileyen hissede göstergeler alım bölgelerinde hareket etmekte. Hissede yeni haftada tepki alımlarının devam etmesini beklemekteyiz.

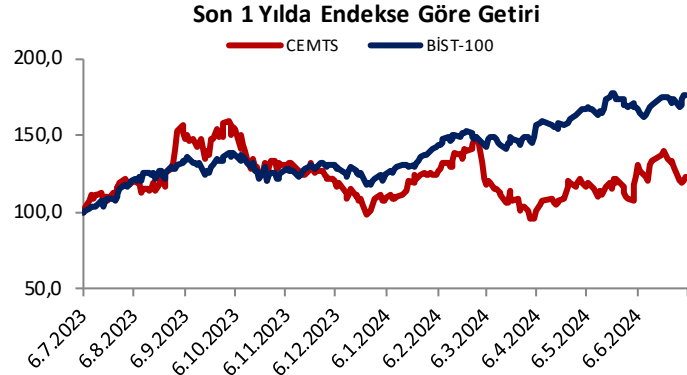

Haftalık Teknik Öneriler

Doğan Holding (DOHOL) Teknik Öneri Detay

Alım Aralığı (TL)	KV En Güçlü Direnç	KV En Güçlü Destek
16,05 - 16,4	17,05	15,80

- ✓ DOHOL pay senedi, hafta başında zirve testi sonrası piyasa ile birlikte 22 gho kadar geri çekildi. Bölgeden gelen tepki alımları ile zirve bölgesine atak sergileyen hissede göstergeler alım bölgelerinde hareket etmekte. Yeni haftada yükselişin devam etmesini ve yeni bir zirve test etmesini beklemekteyiz.

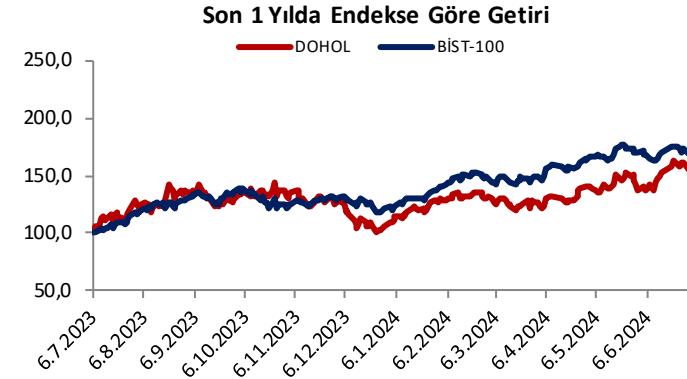

Haftalık Teknik Öneriler

Petkim (PETKM) Teknik Öneri Detay

Alım Aralığı (TL)	KV En Güçlü Direnç	KV En Güçlü Destek
22,68 - 23,2	24,16	22,28

- ✓ PETKM pay senedi, 200 günlük hareketli ortalamasından gelen hacim destekli alımlar ile nisan ayından itibaren direnç çalışan 22,30 seviyesi üstünde kapanışlar gerçekleştirdi. Göstergelerin alım bölgelerinde geçmesi ve pozitif eğilimde olması nedeniyle yani haftada hissede yükselişin devam etmesini beklemekteyiz.

Son 1 Yılda Endekse Göre Getiri

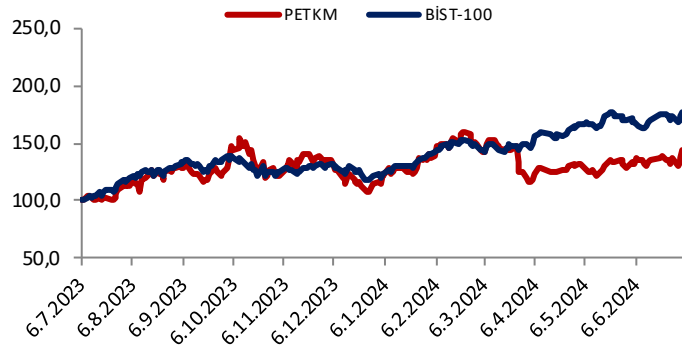

Haftalık Teknik Öneriler

Tüpraş (TUPRS) Teknik Öneri Detay

Alım Aralığı (TL)	KV En Güçlü Direnç	KV En Güçlü Destek
170 - 174,5	181,20	167,50

- ✓ TUPRS pay senedi, 160 bölge desteğinden gelen alımlar ile, haftayı kısa vadeli düşüş trendi üstünde 50 gho bölgesinde kapattı. Teknik göstergelerin toparlanma eğilimine girdiği hissede yeni haftada yükseliş eğiliminin devam etmesini beklemekteyiz.

Son 1 Yılda Endekse Göre Getiri

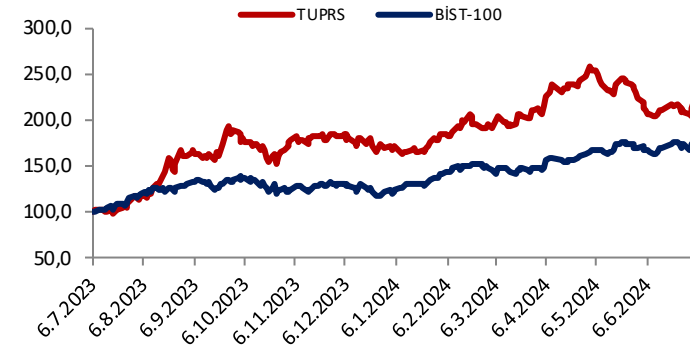



“YASAL UYARI: Bu rapor, bir veya daha fazla sermaye piyasası aracı veya bunları ihraç eden ortaklıklar ve kuruluşlar ile piyasa eğilimleri hakkında, belirli bir kişiye veya mali durumları, risk ve getiri tercihleri benzer nitelikteki bir gruba yönelik olmamak kaydıyla, Marbaş Menkul Değerler A.Ş. müşterilerine ve/veya dağıtım kanallarına yönelik olarak Marbaş Menkul Değerler A.Ş.’nin anlaşmalı olduğu dışarıdan hizmet sağlayıcı kuruluş tarafından hazırlanmıştır. Burada yer alan yatırım bilgi, yorum ve tavsiyeleri yatırım danışmanlığı kapsamında değildir. Yatırım danışmanlığı hizmeti, yetkili kuruluşlar tarafından kişilerin risk ve getiri tercihleri dikkate alınarak kişiye özel sunulmaktadır. Burada yer alan yorum ve tavsiyeler ise genel niteliktedir. Bu tavsiyeler mali durumunuz ile risk ve getiri tercihlerinize uygun olmayabilir. Bu nedenle, sadece burada yer alan bilgilere dayanarak yatırım kararı verilmesi beklentilerinize uygun sonuçlar doğurmayabilir. Bu rapor ve yorumlardaki yazılar, bilgiler ve grafikler, ulaşılabilen ilk kaynaklardan iyi niyetle ve doğruluğu, geçerliliği, etkinliği velhasıl her ne şekil, suret ve nam altında olursa olsun herhangi bir karara dayanak oluşturması hususunda herhangi bir teminat, garanti oluşturmadan, yalnızca bilgi edinilmesi amacıyla derlenmiştir. İş bu raporlardaki yorumlardan; eksik bilgi ve/veya güncellenme gibi konularda ortaya çıkabilecek zararlardan Marbaş Menkul Değerler A.Ş. ve çalışanları sorumlu değildir. Marbaş Menkul Değerler A.Ş. her an, hiçbir şekil ve surette ön ihbara ve/veya ihtara gerek kalmaksızın söz konusu bilgileri, tavsiyeleri değiştirebilir ve/veya ortadan kaldırabilir. Genel anlamda bilgi vermek amacıyla hazırlanmış olan iş bu rapor ve yorumlar, kapsamı bilgiler, tavsiyeler hiçbir şekil ve surette Marbaş Menkul Değerler A.Ş.’nin herhangi bir taahhüdünü tazammum etmediğinden, bu bilgilere istinaden her türlü özel ve/veya tüzel kişiler tarafından alınacak kararlar, varılacak sonuçlar, gerçekleştirilecek işlemler ve oluşabilecek her türlü riskler bizatihi bu kişilere ait ve raci olacaktır. Hiçbir şekil ve surette ve her ne nam altında olursa olsun, her türlü gerçek ve/veya tüzel kişinin, gerek doğrudan gerek dolayısı ile ve bu sebeplerle uğrayabileceği her türlü doğrudan ve/veya dolayısıyla oluşacak maddi ve manevi zarar, kar mahrumiyeti, velhasıl her ne nam altında olursa olsun uğrayabileceği zararlardan hiçbir şekil ve surette Marbaş Menkul Değerler A.Ş. ve çalışanları sorumlu tutulamayacak ve hiçbir şekil ve surette her ne nam altında olursa olsun Marbaş Yatırım Menkul Değerler A.Ş. çalışanlarından talepte bulunulmayacaktır.”