

Her hafta başında düzenli olarak yayınladığımız **Haftalık Bülten**'lerde «**Teknik Takibimizde Olan Hisseler**»i paylaşmaktayız. Bu kapsamda yapılan hisse seçiminde **teknik dinamikler baz alınmakta** olup, belirtilen işlem koşullarının gerçekleşmesi durumunda ilgili hisselerin haftalık bazda BIST 100'e kıyasla haftalık getirilerinin daha yüksek olacağı öngörülmektedir.

Teknik takibimizde olan hisseler için uygun alım aralıkları, hedef fiyat ve zarar kes seviyeleri tamamen teknik analiz dinamikleri göz önünde bulundurularak belirlenmektedir. Piyasa koşullarındaki genel değişimlerin bu hisseleri de BETA'ları oranınca etkilemesi beklenebilir.

Bu Teknik Analiz Bülteni'nde, bu hafta için hazırladığımız Haftalık Bülten'de yer alan hisseler ilişkin yapılan teknik analizler yer almaktadır.

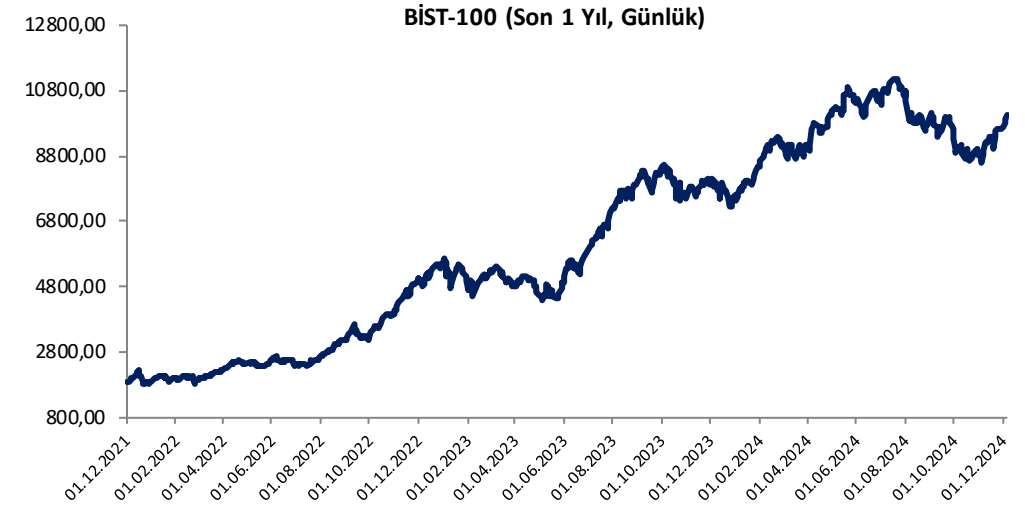

| Hisse | Son Fiyat | Beta (Günlük, S3A) | Alım Aralığı | KV En Güçlü Direnç | KV En Güçlü Destek |
|-------|-----------|--------------------|--------------|--------------------|--------------------|
| AGHOL | 359,75 | 0,90 | 352 - 362 | 380,00 | 345,00 |
| SAHOL | 96,10 | 1,45 | 94,4 - 96,6 | 100,70 | 92,80 |
| TCELL | 94,30 | 0,62 | 92,7 - 94,8 | 99,00 | 90,90 |
| TURSG | 13,91 | 0,83 | 13,66 - 14 | 14,63 | 13,45 |

BIST 100 Teknik Görümüm

Enflasyon rakamları sonrasında faiz indirim beklentilerinin korunması ve bankacılık sektörü öncülüğünde güç kazanan alımlarla önceki hafta güçlü bir direnç olarak çalışan 9.750 seviyesini aşan BIST-100 Endeksi'nde cuma günü de yeniden ivmelenen alımlarla kritik bir direnç konumunda bulunan 10.000 puan üzerindeki seviyelerin test edildiği takip edildi. Cuma günkü alımlarla BDDK'nın 2025'te bankalarda enflasyon muhasebesinin uygulanmayacağını açıklaması ile SPK'nın BIST 50'de yer alan şirketler için açığa satış yasağının 2 Ocak 2025'ten itibaren kaldırılacağı duyurması etkili oldu. BIST-100 Endeksi haftayı %4,44 oranında bir kazançla 10.081 puandan tamamladı. Kritik ve psikolojik öneme sahip 10.000 puan üzerinde tutunma korunabilirse yükseliş eğiliminin devam edebileceği endekste 10.150 – 10.200 aralığı ile devamında 10.250 seviyesi ilk güçlü direnç noktaları olarak takip edilecektir. 10.250 direnci aşılabirirse 5 Ağustos'taki sert düşüşte oluşan boşluğun doldurulacağı 10.415 seviyesi ile devamında 10.500 bölgesine doğru yükselişler yaşanabilir. Endekste 10.000 üzerinde kalıcılığın sağlanamaması ve kâr satışlarının gözlenmesi halinde ise 9.900 kısa vadeli ilk destek noktası olup, devamında 9.800 – 9.750 aralığı destek bölgesi olarak önem kazanacaktır. 9.750 altındaki kapanışlarda 9.650 – 9.593 fibo seviyesi ve 100 günlük üssel ortalamaya (9.532) doğru geri çekilmeler gündeme gelebilir. 100 günlük ortalama da kırılacak olursa teknik görünümdeki zayıflamanın ve satış baskısının derinleşebileceğini değerlendiriyoruz.

BIST 100 Grafik

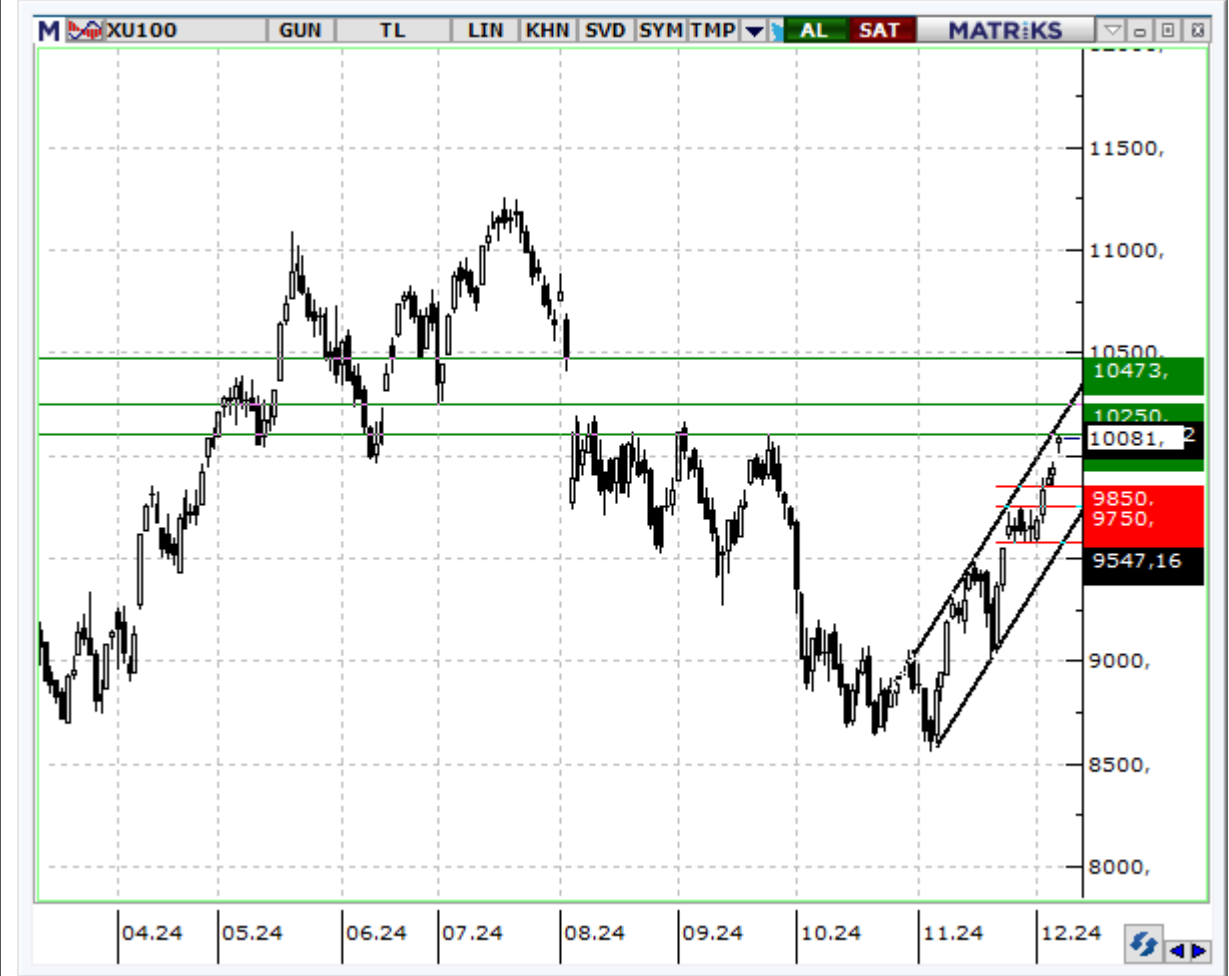

Haftalık Teknik Öneriler

Anadolu Grubu Holding (AGHOL)

Teknik Öneri Detay

| Alım Aralığı (TL) | KV En Güçlü Direnç | KV En Güçlü Destek |
|-------------------|--------------------|--------------------|
| 352 - 362 | 380,00 | 345,00 |

AGHOL pay senedi, hafta başında 50 günlük hareketli ortalamasına çekildikten sonra tepki alımlarıyla karşılaştı. Haftanın son işlem günü hacim artışı ile birlikte Eylül ayından itibaren kırılmayan direnç bölgesi üstünde kapanış gerçekleştirdi. Teknik göstergelerin alım bölgelerinde pozitif eğilimde hareket ettiği hissede yeni haftada da yükseliş eğiliminin devam etmesini beklemekteyiz.

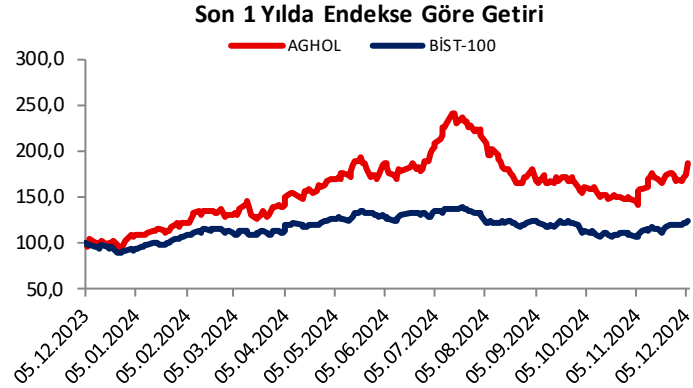

Haftalık Teknik Öneriler

Sabancı Holding (SAHOL)

Teknik Öneri Detay

| Alım Aralığı (TL) | KV En Güçlü Direnç | KV En Güçlü Destek |
|-------------------|--------------------|--------------------|
| 94,4 - 96,6 | 100,70 | 92,80 |

SAHOL pay senedi, hafta başında zirveden başlayan düşüş trendini yukarı kıran hisse senedi son işlem gününde hacim artışı ile birlikte FİB.%50 direnç seviyesi üstünde kapanış gerçekleştirdi. Kısa ve orta vadeli göstergeler alım bölgelerinde pozitif eğilimde hareket eden hissede yeni haftada yükseliş eğiliminin devam etmesini beklemekteyiz.

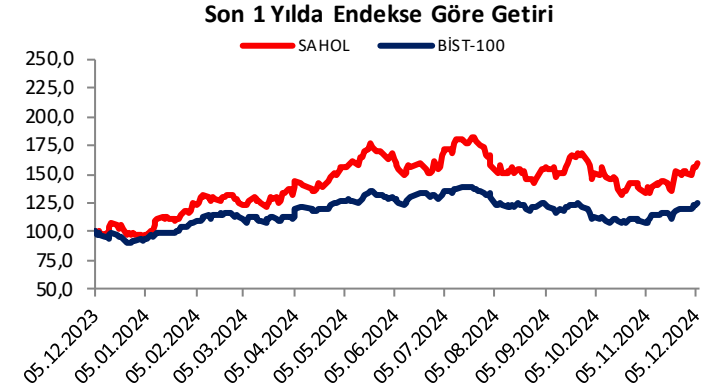

Haftalık Teknik Öneriler

Turkcell (TCELL)

Teknik Öneri Detay

| Alım Aralığı (TL) | KV En Güçlü Direnç | KV En Güçlü Destek |
|-------------------|--------------------|--------------------|
| 92,7 - 94,8 | 99,00 | 90,90 |

TCELL pay senedi, 50 günlük hareketli ortalamasına kadar geri çekildikten sonra hafta başından itibaren tepki alımlarıyla karşılaştığı izlendi. Yükselişte hacmin artması, göstergelerin pozitif yönde ivmelenmesi, son işlem gününde Kasım ayında direnç çalışan bölgenin üstünde kapanış gerçekleştirmesini olumlu buluyoruz. Hissenin yeni haftada yükseliş eğilimine devam etmesini bekliyoruz.

Son 1 Yılda Endekse Göre Getiri

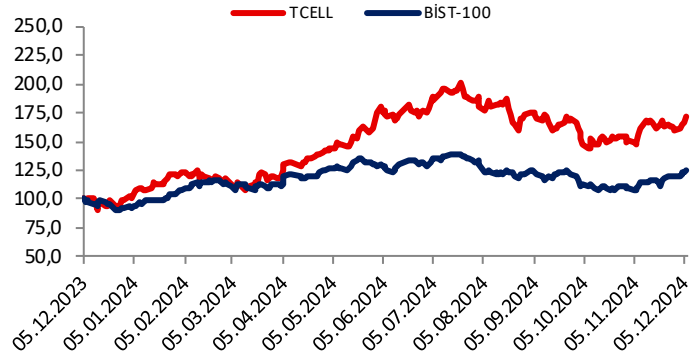

Haftalık Teknik Öneriler

Türkiye Sigorta (TURSG)

Teknik Öneri Detay

| Alım Aralığı (TL) | KV En Güçlü Direnç | KV En Güçlü Destek |
|-------------------|--------------------|--------------------|
| 13,66 - 14 | 14,63 | 13,45 |

TURSG pay senedi, sektördeki pozitif görünümle birlikte yükseliş sergileyerek haftayı tamamladı. Haftanın son işlem günü hacim artışı ile birlikte Ağustos ayından itibaren kırılmayan direnç bölgesi ve bollinger üst bandı üstünde kapanış gerçekleştirdi. Göstergelerin pozitif eğilimde olduğu hissede yeni haftada yükseliş eğiliminin devam etmesini beklemekteyiz.

Son 1 Yılda Endekse Göre Getiri

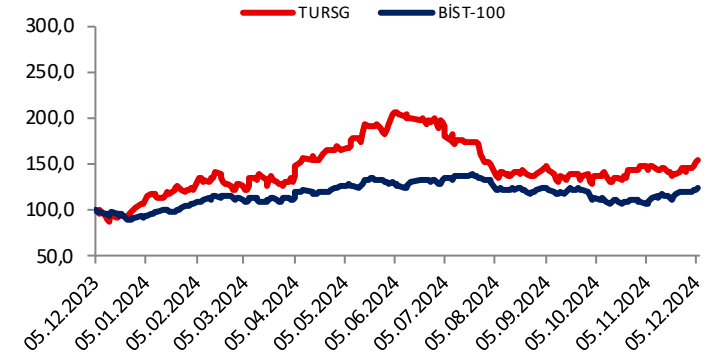



“YASAL UYARI: Bu rapor, bir veya daha fazla sermaye piyasası aracı veya bunları ihraç eden ortaklıklar ve kuruluşlar ile piyasa eğilimleri hakkında, belirli bir kişiye veya mali durumları, risk ve getiri tercihleri benzer nitelikteki bir gruba yönelik olmamak kaydıyla, Marbaş Menkul Değerler A.Ş. müşterilerine ve/veya dağıtım kanallarına yönelik olarak Marbaş Menkul Değerler A.Ş.’nin anlaşmalı olduğu dışarıdan hizmet sağlayıcı kuruluş tarafından hazırlanmıştır. Burada yer alan yatırım bilgi, yorum ve tavsiyeleri yatırım danışmanlığı kapsamında değildir. Yatırım danışmanlığı hizmeti, yetkili kuruluşlar tarafından kişilerin risk ve getiri tercihleri dikkate alınarak kişiye özel sunulmaktadır. Burada yer alan yorum ve tavsiyeler ise genel niteliktedir. Bu tavsiyeler mali durumunuz ile risk ve getiri tercihlerinize uygun olmayabilir. Bu nedenle, sadece burada yer alan bilgilere dayanarak yatırım kararı verilmesi beklentilerinize uygun sonuçlar doğurmayabilir. Bu rapor ve yorumlardaki yazılar, bilgiler ve grafikler, ulaşılabilen ilk kaynaklardan iyi niyetle ve doğruluğu, geçerliliği, etkinliği velhasıl her ne şekil, suret ve nam altında olursa olsun herhangi bir karara dayanak oluşturması hususunda herhangi bir teminat, garanti oluşturmadan, yalnızca bilgi edinilmesi amacıyla derlenmiştir. İş bu raporlardaki yorumlardan; eksik bilgi ve/veya güncellenme gibi konularda ortaya çıkabilecek zararlardan Marbaş Menkul Değerler A.Ş. ve çalışanları sorumlu değildir. Marbaş Menkul Değerler A.Ş. her an, hiçbir şekil ve surette ön ihbara ve/veya ihtara gerek kalmaksızın söz konusu bilgileri, tavsiyeleri değiştirebilir ve/veya ortadan kaldırabilir. Genel anlamda bilgi vermek amacıyla hazırlanmış olan iş bu rapor ve yorumlar, kapsamı bilgiler, tavsiyeler hiçbir şekil ve surette Marbaş Menkul Değerler A.Ş.’nin herhangi bir taahhüdünü tazammum etmediğinden, bu bilgilere istinaden her türlü özel ve/veya tüzel kişiler tarafından alınacak kararlar, varılacak sonuçlar, gerçekleştirilecek işlemler ve oluşabilecek her türlü riskler bizatihi bu kişilere ait ve raci olacaktır. Hiçbir şekil ve surette ve her ne nam altında olursa olsun, her türlü gerçek ve/veya tüzel kişinin, gerek doğrudan gerek dolayısı ile ve bu sebeplerle uğrayabileceği her türlü doğrudan ve/veya dolayısıyla oluşacak maddi ve manevi zarar, kar mahrumiyeti, velhasıl her ne nam altında olursa olsun uğrayabileceği zararlardan hiçbir şekil ve surette Marbaş Menkul Değerler A.Ş. ve çalışanları sorumlu tutulamayacak ve hiçbir şekil ve surette her ne nam altında olursa olsun Marbaş Yatırım Menkul Değerler A.Ş. çalışanlarından talepte bulunulmayacaktır.”