

01.10.2024

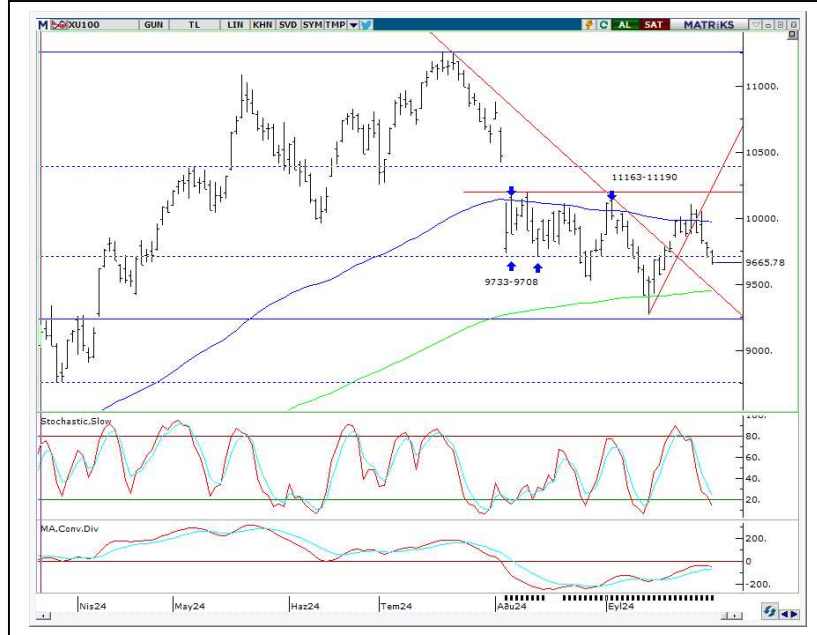

BIST100

Borsa İstanbul'da satış baskısı etkisini sürdürüyor. Geçtiğimiz hafta küresel piyasalardan negatif yönde ayrılan BIST 100 endeksi haftanın ilk gününe de satıcılı başladı. Gün boyunca etkili olan satışlar ile gerileyen endeks günü %1.14 oranında değer kaybı ile 9665.78 seviyesinden tamamladı.

Satış baskısı endeksin geneline yayılırken, Bankacılık ve sanayi endeksini gibi lokomotif endekslerde de sırasıyla %1.13 ve %0.73 oranında geri çekilmeler yaşandı.

Dün ECB ve FED başkanlarının konuşmaları küresel piyasaların yakından takip ettiği gelişmeler oldu.

Christine Lagarde, İşgücü piyasasının dayanıklı olmaya devam ettiğini, hedeflere ulaşmak için Politika faizi oranları yeterince kısıtlayıcı olacağından ve enflasyonun yüzde 2 hedefine döneceğine olan inancından bahsederken, Fed başkanı Powell ise maksimum istihdam ve fiyat istikrarı hedeflerine olan bağlılığı vurguladığı konuşmasında, faizlerinin hızlı bir şekilde yapılmayacağına yönelik vurgu yaptı.

Bugünün gündeminde ise orta doğu kaynaklı jeopolitik gündemi yakında takip edeceğiz. Açıklanacak makro verilere baktığımızda ise PMI verilerine odaklı bir güne başladığımızı söyleyebiliriz.

Saat 11'de açıklanacak olan Euro bölgesi PMI verisinin 44.80, ABD imalat PMI verisinde ise piyasa beklentisi 47 gelmesi yönünde. Ayrıca saat 12'de açıklanacak olan Euro Bölgesi TÜFE rakamlarını da yakında takip edeceğiz.

Endeksini teknik görünümüne baktığımızda ise bozulmanın belirginleştiğini görüyoruz. Göstergelerde yaşanan güç kayıpları, kısa vadeli ortalamaların altına inilmiş olması, önceki haftalarda önemli destek noktası olarak takip ettiğimiz ve aynı zamanda fibo desteği konumunda da olan 9700'ün altında gerçekleşen kapanış kısa vade açısından olumsuz görünümü artırdığını söyleyebiliriz.

Bugüne jeopolitik gelişmelerinde etkisi ile zayıf başlamasını beklediğimiz endekste 9523-9706 bandını ilk destek ve direnç seviyeleri olarak takip edeceğiz.

9706 seviyesinin üzerinde kapanış gerçekleşmedikçe endekste zayıf seyrin devamını bekliyor olacağız. Bu nedenle 9706 desteğinin altında kalındığı sürece yeni açılacak pozisyonlarda Kar Al - Zarar Kes seviyelerinin yakın tutulmasını öneriyoruz.

GÖSTERGELERİN YÖNÜ

STOCHASTIC	RSI	MFI	MOM	MACD
↓	↓	↓	↓	↑

DESTEK	9523	9430	9274
DİRENÇ	9706	9850	9980

YASAL UYARI

Bu rapor, bir veya daha fazla sermaye piyasası aracı veya bunları ihraç eden ortaklıklar ve kuruluşlar ile piyasa eğilimleri hakkında, belirli bir kişiye veya malidurumları, risk ve getiri tercihleri benzer nitelikteki bir gruba yönelik olmamak kaydıyla, Marbaş Menkul Değerler A.Ş. müşterilerine ve/veya dağıtım kanallarına yönelik olarak Marbaş Menkul Değerler A.Ş.'nin anlaşmalı olduğu dışarıdan hizmet sağlayıcı kuruluş tarafından hazırlanmıştır. Burada yer alan yatırım bilgi, yorum ve tavsiyeleri yatırım danışmanlığı kapsamında değildir. Yatırım danışmanlığı hizmeti, yetkili kuruluşlar tarafından kişilerin risk ve getiri tercihleri dikkate alınarak kişiye özel sunulmaktadır. Burada yer alan yorum ve tavsiyeler ise genel niteliktedir. Bu tavsiyeler mali durumunuz ile risk ve getiri tercihlerinize uygun olmayabilir. Bu nedenle, sadece burada yer alan bilgilere dayanılarak yatırım kararı verilmesi beklentilerinize uygun sonuçlar doğurmayabilir. Bu rapor ve yorumlardaki yazılar, bilgiler ve grafikler, ulaşılabilen ilk kaynaklardan iyi niyetle ve doğruluğu, geçerliliği, etkinliği velhasıl her ne şekil, suret ve nam altında olursa olsun herhangi bir karara dayanakoluşturması hususunda herhangi bir teminat, garanti oluşturmadan, yalnızca bilgi edinilmesi amacıyla derlenmiştir. İş bu raporlardaki yorumlardan; eksik bilgi ve/veya güncellenme gibi konularda ortaya çıkabilecek zararlardan MarbaşMenkul Değerler A.Ş. ve çalışanları sorumlu değildir. Marbaş Menkul Değerler A.Ş. her an, hiçbir şekil ve surette ön ihbara ve/veya ihtara gerek kalmaksızın söz konusu bilgileri, tavsiyeleri değiştirebilir ve/veya ortadan kaldırabilir. Genel anlamda bilgi vermek amacıyla hazırlanmış olan iş bu rapor ve yorumlar, kapsamı bilgiler, tavsiyeler hiçbir şekil ve surette Marbaş Menkul Değerler A.Ş.'nin herhangi bir taahhüdünü tazammum etmediğinden, bu bilgilere istinaden her türlü özel ve/veya tüzel kişiler tarafından alınacak kararlar, varılacak sonuçlar, gerçekleştirilecek işlemler ve oluşabilecek her türlü riskler bizatihi bu kişilere ait ve raci olacaktır. Hiçbir şekil ve surette ve her ne nam altında olursa olsun, her türlü gerçek ve/veya tüzel kişinin, gerek doğrudan gerek dolayısı ile ve bu sebeplerle uğrayabileceği her türlü doğrudan ve/veya dolayısıyla oluşacak maddi ve manevi zarar, kar mahrumiyeti, velhasıl her ne nam altında olursa olsun uğrayabileceği zararlardan hiçbir şekil ve surette Marbaş Menkul Değerler A.Ş. ve çalışanları sorumlu tutulamayacak ve hiçbirşekil ve surette her ne nam altında olursa olsun Marbaş Yatırım Menkul Değerler A.Ş. çalışanlarından talepte bulunulmayacaktır.”

İLETİŞİM BİLGİLERİ

✉ iletisim@marbasmenkul.com.tr

🌐 www.marbas.com.tr

☎ +90 (212) 286 30 00

📠 +90 (212) 286 30 50

📍 Esentepe Mah. Ecza Sk. Safter İş Hanı
No:6, İç Kapı 7, Şişli - İstanbul

Göksel TEKİNER

YATIRIM DANIŞMANLIĞI BİRİMİ DİREKTÖRÜ

0212 286 30 00 | 331

gtekiner@marbasmenkul.com.tr

www.marbas.com.tr