

GUMUS

18.11.2024

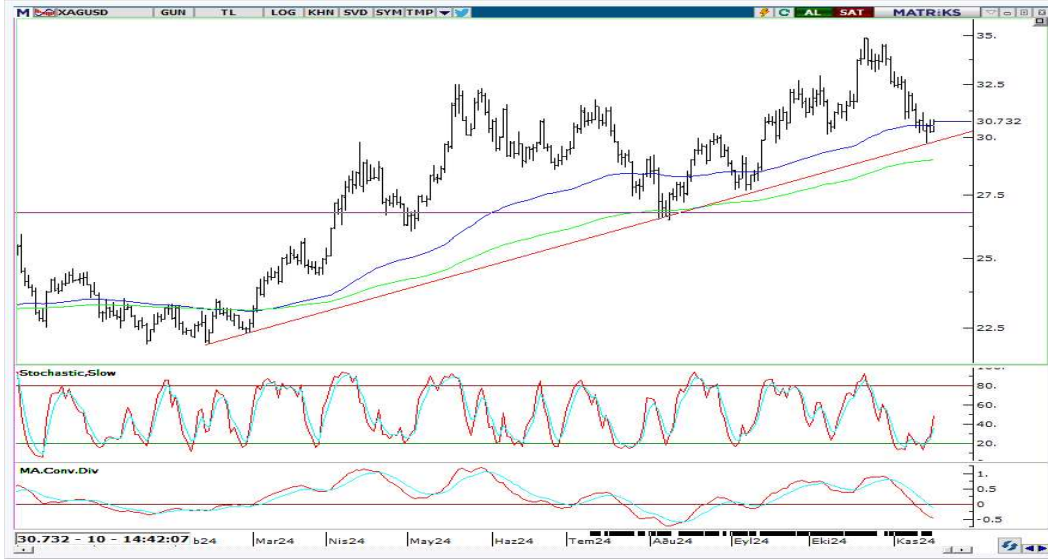

GÖSTERGELERİN YÖNÜ

STOCHASTIC	RSI	MFI	MOM	MACD	
↑	↑	↑	↑	↓	
5 GÜNLÜK (BASİT)	10 GÜNLÜK (BASİT)	22 GÜNLÜK (BASİT)	50 GÜNLÜK (ÜSSEL)	100 GÜNLÜK (ÜSSEL)	200 GÜNLÜK (ÜSSEL)
30.51	31.03	32.42	31.40	30.55	29.01
DESTEK	30.10	27.68	26.47		
DİRENÇ	31.75	32.95	34.86		

- Son dönemde etkili olan satışlar ile Trend desteğine kadar geri çekilen gümüşte 30.10\$ seviyesinin üzerinde destek oluşturma çabası sürüyor.
- Kısa vadeli göstergelerin güç kazanıyor olması ve 100 günlük ortalamanın da trend desteğine yakın seyrediyor olması hissede 30.10\$ desteğinin üzerinde tepki ataklarının görülme olasılığını güçlendiriyor.
- **Bu beklentimiz paralelinde hissede mevcut pozisyonların sürdürülmesini uygun bulmakla beraber, 30.10\$ desteğinin üzerinde tepki alımlarının yapılabileceği düşünüyoruz.**
- **30.10\$ desteğinin kırılması sonrasında zarar kes çalıştırmak konusu ile açılacak pozisyonlar için ise 31.75 seviyesi ara direnç olarak takip edilebilir.**
- **31.75\$ kırılabilmesi ise gümüşü tekrar 34.86\$ direncine kadar taşıyacaktır.**

YASAL UYARI

Burada yer alan bilgiler Marbaş Menkul Değerler tarafından bilgilendirme amacıyla hazırlanmıştır. Yatırım sinyal, bilgi, yorum ve tavsiyeleri yatırım danışmanlığı kapsamında değildir. Yatırım danışmanlığı hizmeti; aracı kurumlar, portföy yönetim şirketleri, mevduat kabul etmeyen bankalar ile müşteri arasında imzalanacak yatırım danışmanlığı sözleşmesi çerçevesinde sunulmaktadır. Burada yer alan sinyal, yorum ve tavsiyeler, herhangi bir yatırım aracının alım satım önerisi ya da getiri vaadi olarak yorumlanmamalıdır. Bu görüşler mali durumunuz ile risk ve getiri tercihlerinize uygun olmayabilir ve sadece burada yer alan bilgilere ve sinyallere dayanarak yatırım kararı verilmesi beklentilerinize uygun sonuçlar doğurmayabilir. Burada yer alan sinyaller, fiyatlar, veriler ve bilgilerin tam ve doğru olduğu garanti edilemez; içerik, haber verilmeksizin değiştirilebilir. Tüm sinyal ve veriler, Marbaş Menkul Değerler tarafından güvenilir olduğuna inanılan kaynaklardan alınmıştır. Bu sinyal ve kaynakların kullanılması nedeni ile ortaya çıkabilecek hatalardan ve zararlardan Marbaş Menkul Değerler sorumlu değildir.

İLETİŞİM BİLGİLERİ

✉ iletisim@marbasmenkul.com.tr

🌐 www.marbas.com.tr

☎ +90 (212) 286 30 00

📞 +90 (212) 286 30 50

📍 Esentepe Mah. Ecza Sk. Safter İş Hanı
No:6, İç Kapı 7, Şişli - İstanbul

Göksel TEKİNER

YATIRIM DANIŞMANLIĞI BİRİMİ DİREKTÖRÜ

0212 286 30 00 | 331

gtekiner@marbasmenkul.com.tr

www.marbas.com.tr

Erdem YILDIZ

ARAŞTIRMA UZMANI

0212 286 30 00 |

eyildiz@marbasmenkul.com.tr

www.marbas.com.tr