

GÜNLÜK BÜLTEN



ŞİRKET HABERLERİ PARA GİRİŞ-ÇIKIŞ ORTALAMALAR AÇIĞA SATIŞ TEMETTÜ KURUMSAL TAKAS ARAŞTIRMA YABANCI TAKAS SERMAYE TABLOSU

İç tarafa Kurban Bayramı tatilinin ardından, yılın ikinci yarısının ilk işlem gününe başlıyoruz. Bayram öncesindeki seansta uzun tatil riskini almak istemeyen yatırımcıların nakde geçme isteği ve jeopolitik gerilimle tetiklenen enerji hisselerindeki kar satışları endekste satıcı bir seyre yol açmıştı. Bu baskıyla endeks son kısa seansı %1,64 düşüşle 13.662,75 seviyesinden tamamlamıştı. Yeni haftaya baktığımızda ise Bayram öncesinde öne çıkan siyasi haber akışı ve jeopolitik riskler birer baskı unsuru olarak masada kalsa da küresel piyasalardaki alıcılı ve güçlü seyre paralel sınırlı pozitif bir başlangıç bekliyoruz. Makro tarafta ise bu hafta veri trafiğinin yoğun olduğunu izlerken haftanın ana gündem maddeleri olarak Çarşamba günü açıklanacak imalat sanayi PMI verileri ile Cuma günü piyasaların odağında yer alacak enflasyon verisini takip edeceğiz. verisini yakından takip edeceğiz.

ABD piyasalarında rekorlarla tamamlanan güçlü bir Mayıs ayının ardından, yeni ayın ilk işlem gününe vadeli endekslerin alıcılı bir seyrle başladığını izliyoruz. Teknoloji hisselerinde öncülüğünde Mayısta %8'in üzerinde ralli yapan Nasdaq ve %5 primlenen S&P 500'deki güçlü görünümün, yeni haftanın açılışında da korunduğunu takip ediyoruz. Hafta sonu ABD-İran hattındaki müzakerelerden somut bir ilerleme çıkmaması, İsrail'in Lübnan'da ilerleme talimatı vermesi ve Başkan Trump'ın baskısına rağmen Hürmüz Boğazı'na yönelik diplomatik sürecin tıkanması jeopolitik endişeleri canlı tutmaktadır. Bu gerilimle birlikte Mayıs ayını sert düşüşle kapatan Brent petrol tarafında yeni günde %2'ye yakın yükselişle başlayarak 92-93 dolar bandına tırmandığını görmekteyiz. Özetle, petrol fiyatlarında diplomatik tıkanıklık ve askeri hareketlilik yukarı yönlü baskı oluştursa da küresel hisse senedi piyasaları bu jeopolitik gerilimi çok fazla fiyatlamayarak pozitif seyrini ve güçlü duruşunu sürdürmektedir.

Asya-Pasifik piyasalarında haftanın ilk işlem gününde Çin'den gelen PMI verileri ekonomik aktivitenin büyümeyi sürdürdüğünü ancak ivme kaybına işaret ettiğini gösterirken, özellikle ihracat tarafındaki zayıflama sinyalleri dikkat çekti. Buna karşın Japonya, Güney Kore ve Tayvan öncülüğünde teknoloji ve yarı iletken hisselerine yönelik güçlü talep bölge borsalarını destekledi. Öte yandan Orta Doğu kaynaklı jeopolitik riskler ve yükselen petrol fiyatları enerji ithalatçısı Asya ekonomileri açısından enflasyon baskılarını gündemde tutarken, yatırımcılar hafta boyunca açıklanacak ABD istihdam verileri ve merkez bankalarından gelecek mesajlara odaklanmış durumda.

Avrupa piyasalarında yatırımcıların odağında yükselen enerji fiyatları, enflasyon görünümü ve jeopolitik gelişmeler yer alıyor. Orta Doğu kaynaklı gerilimlerin petrol fiyatlarını yukarı taşımasıyla birlikte Euro Bölgesi'nin büyük ekonomilerinde Mayıs ayı enflasyonunun beklentilerin üzerinde seyretmesi fiyat baskılarının sürdüğüne işaret ederken, piyasalar bu hafta açıklanacak Euro Bölgesi enflasyon verileri ve ABD tarım dışı istihdam verisini yakından takip ediyor. Politik tarafta İngiltere Dışişleri Bakanı Cooper'ın Çin'e gerçekleştireceği ziyaret öne çıkarken, AB'nin altı büyük ekonomisi Sermaye Piyasaları Birliği'nin derinleştirilmesine yönelik ortak bir girişim başlattı. Ayrıca AB'nin Macaristan için dondurulan 10 milyar avruluk fonun serbest bırakılabileceğini açıklaması dikkat çekerken, AB Komisyonu üyesi Kubilius'un Rusya'nın NATO ülkelerine yönelik olası tehditlerine ilişkin açıklamaları güvenlik gündemini öne çıkarıyor.

Emtia tarafında negatif haber akışına paralel olarak Brent Petrol'de yukarı yönlü seyr izlerken Altın'da 4500 bandında konsolidasyon sürecinin devam ettiğini görmekteyiz.

Ekonomik takvimde iç tarafa ilk çeyrek büyüme verilerini takip edeceğiz.

Küresel tarafta ise ABD'den Üretim ve İmalat PMI verilerini takip edeceğiz.

GÜNE BAŞLARKEN KÜRESEL PİYASALAR			
	BIST100 KAPANIŞ (Saat 18:10)	SON DEĞER (Saat 08.00)	DEĞİŞİM
ABD VADELİLERİ			
FDJI	51077	51131	0.11%
FSPX	7595	7617	0.28%
ASYA PİYASALARI			
NIKEI -NIKK-	66329	66886	0.84%
HANG SENG	25182	25417	0.93%
SHANGHAI	4068	4071	0.06%
SENSEX	74775	74793	0.02%
EMTİA VE PARA PİYASALARI			
USTBOND10Y	4.4400	4.4700	0.68%
EURUSD	1.1662	1.1651	-0.09%
BRENT	91.41	92.64	1.35%
XAUUSD*ONS/ALTIN"	4540.00	4518.16	-0.48%
DOLAR/TL	45.84	45.91	0.16%
ENDEKS 30 SÖZLEŞMESİ			
F_XU0300626	15674.00	15674.00	0.00%
X30YVADE değişimi endeks kapanış saati olan 18.10 ile gece seansı arasındaki değişimi vermektedir			

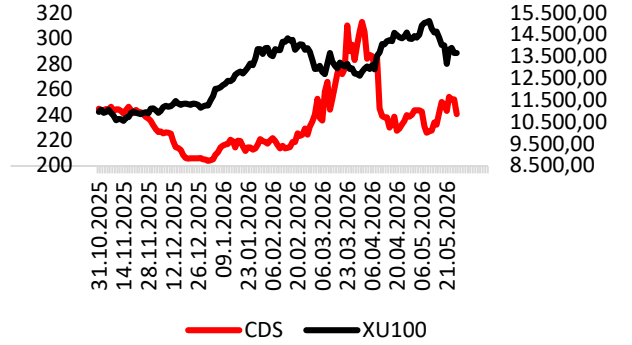

CDS: 240.5 Kaynak: LSEG

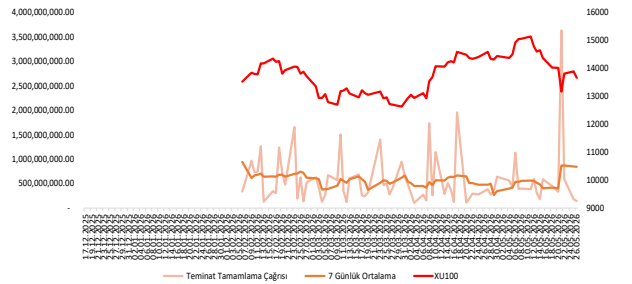

EKONOMİK TAKVİM

Saat	Ülke	Dönem	Veri	Beklenti	Önceki
10:00	Türkiye	1.Çeyrek	GSYİH (Çeyreklik)	%2,70	%3,40
16:45	ABD	Mayıs	Üretim PMI	55,3	54,5
17:00	ABD	Mayıs	İmalat PMI	53,3	52,7



BOBET: %100 bağlı ortaklık Boğaziçi Çimento, ilişkili taraf şirketlerinden Karanfil Mining Metalurji'nin sahip olduğu IV. Grup Silis Kumu maden sahası ve ilgili tesislerin Rödivans usulü işletilmesine ilişkin olarak Boğaziçi Çimento lehine bir rödivans sözleşmesi kurulmasına yönelik çalışma başlattı.

KOCMT: Pay geri alım programının 26 Mayıs'tan itibaren azami 1 yıl süreyle geçerli olacak şekilde uzatılmasına karar verildi.

KARSN: e-ATAK otonom araca Göteborg'daki operasyonu sırasında arkasından yaklaşan bir tramvay güvenli takip mesafesini koruyamayarak temas etti. Yaşanan olayın otonom sürüş sistemi ile ilgili bir durum değil; şehir içi trafik akışı içerisinde gerçekleşen bir trafik olayı niteliğinde olduğu görülmektedir.

ZOREN: Dorad Energy sermayesinin %25'ine karşılık gelen payların satışı kapsamında 85.786.098 NIS tutarındaki net bedel şirket hesaplarına intikal etti.

KLMSN: %100 oranında pay sahibi olunan OOO Metalfrio Solutions şirketinin Rusya'da faaliyet gösteren üretim tesisinde, üretim faaliyetlerinin geçici olarak durdurulmasına karar verildi.

MGRYO: Narin Tekstil ile Narin Tekstil'e ait Tekirdağ'daki toplam 16.686 m² yüzölçümüne sahip taşınmazlar üzerinde proje geliştirilmesi amacıyla Hasılat Paylaşımı Sözleşmesi imzalanarak yürürlüğe girdi.

BEYAZ: Merkezi Riga olan %100 bağlı ortaklık niteliğindeki BEYAZ BALTIC MOBILITY SIA ünvanlı yeni bir şirket kuruldu.

EKIZ: Vakıflar Bankası ile 2023'te imzalanan "Vefa Hakkı Protokolü" kapsamında bankaya devredilen taşınmazların, geri alım/3. kişiye devir hakkı için sözleşmede öngörülen süre, taraflar arasındaki mutabakat ile 12.06.2026 tarihine kadar uzatıldı.

PAY GERİ ALIM TABLOSU (26.5.2026)

HİSSE	ADET	FİYAT	ALINAN TOPLAM PAY	TOPLAM ALIŞ ORT.	SON FİYAT
AHGAZ	55,000	32.70	21,248,935	25.77	32.92
GLYHO	250,000	15.00	32,206,143	10.52	15.10





BIST100 HİSSELERİ PARA GİRİŞ-ÇIKIŞ TABLOSU (10 GÜNLÜK)

BIST100 HİSSELERİ	TOPLAM	ARDIŞIK PARA GİRİŞ GÜN SAYISI	BIST100 HİSSELERİ	TOPLAM	ARDIŞIK PARA ÇIKIŞ GÜN SAYISI	BIST100 HİSSELERİ	TOPLAM	SON 10 GÜNÜN KAÇINDA PARA GİRİŞİ VAR
PEKGY	777.056.767	1	AKBNK	-1.345.852.930	1	YEOTK	376.161.947	9
YEOTK	376.161.947	1	ASELS	-846.150.608	2	DOAS	30.379.019	8
EREGL	362.611.161	2	SASA	-839.298.216	4	VAKBN	17.580.223	8
KTLEV	218.449.295	2	FROTO	-747.570.982	2	ZOREN	10.168.873	8
GESAN	140.910.992	6	YKBNK	-663.758.517	0	PEKGY	777.056.767	7
OBAMS	105.242.834	1	BRSAN	-552.284.559	2	EREGL	362.611.161	7
EUPWR	73.507.530	0	THYAO	-476.428.168	0	GESAN	140.910.992	7
TOASO	55.327.421	0	TCELL	-444.017.875	5	OBAMS	105.242.834	7
DOAS	30.379.019	2	GARAN	-418.741.304	1	AGHOL	17.692.092	7
AGHOL	17.692.092	1	BIMAS	-349.447.732	3	ECILC	17.583.873	7

KURUM İŞLEMLERİ(10 GÜNLÜK)

KURUMLAR (ALİŞ)	TOPLAM	ARDIŞIK PARA GİRİŞ GÜN SAYISI	KURUMLAR (SATIŞ)	TOPLAM	ARDIŞIK PARA ÇIKIŞ GÜN SAYISI	KURUMLAR (GENEL)	TOPLAM	SON GÜNE BAKMAKSIZIN
TERA YATIRIM MENKUL	25.477.831.821	10	BANK-OF-AMERICA YATIRIM MENKUL	-15.995.110.950	2	TERA YATIRIM MENKUL	25.477.831.821	10
GARANTI BBVA	3.980.431.084	4	INFO YATIRIM MENKUL	-9.872.011.787	1	BULLS YATIRIM MENKUL	3.770.364.907	9
BULLS YATIRIM MENKUL	3.770.364.907	8	AK YATIRIM	-6.940.791.585	1	VAKIF YAT.	3.090.264.285	9
VAKIF YAT.	3.090.264.285	5	TACIRLER YAT.	-6.579.330.835	0	GARANTI BBVA	3.980.431.084	8
MIDAS MENKUL	2.766.848.048	2	HSBC YATIRIM	-4.379.619.534	4	MIDAS MENKUL	2.766.848.048	8
ZIRAAT YAT.	2.526.542.921	4	TEB YATIRIM	-3.628.111.161	0	ZIRAAT YAT.	2.526.542.921	8
IS YATIRIM	1.882.725.697	0	DENİZ YATIRIM	-2.990.127.616	0	ALNUS YATIRIM MENKUL	1.643.285.021	8
ALNUS YATIRIM MENKUL	1.643.285.021	0	UNLU MENKUL DEGERLER	-2.176.860.382	5	YAPI KREDİ YAT.	983.432.341	8
OYAK YATIRIM	1.633.410.115	2	MEKSA YATIRIM	-1.351.522.002	1	BASKENT MENKUL	826.061.649	8
YATIRIM-FINANSMAN MENKUL	1.507.126.890	1	MARBAS MENKUL	-1.051.509.354	1	ING YATIRIM MENKUL	438.037.801	8



ORTALAMALARINI KIRANLAR

5 GÜNLÜK (BASİT) ORTALAMASINI YUKARI KIRANLAR	10 GÜNLÜK (BASİT) ORTALAMASINI YUKARI KIRANLAR	22 GÜNLÜK (BASİT) ORTALAMASINI YUKARI KIRANLAR	50 GÜNLÜK (BASİT) ORTALAMASINI YUKARI KIRANLAR	5 GÜNLÜK ORTALAMASI 10 GÜNLÜK ORTALAMASINI YUKARI KIRANLAR	5 GÜNLÜK ORTALAMASI 22 GÜNLÜK ORTALAMASINI YUKARI KIRANLAR
CANTE	OTKAR	DOHOL	AKSEN	MIATK	-
SAHOL	DOHOL	ODAS	ENKAI	ALFAS	-
VESTL	ENERY	ECILC	-	ASTOR	-
BFREN	KTLEV	TKFEN	-	-	-
TABGD	TKFEN	-	-	-	-
AKFYE	ENKAI	-	-	-	-
KTLEV	ODAS	-	-	-	-
-	-	-	-	-	-
-	-	-	-	-	-
-	-	-	-	-	-

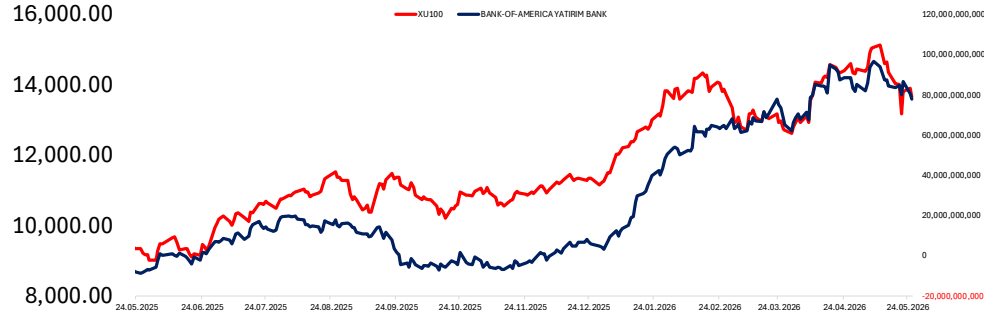
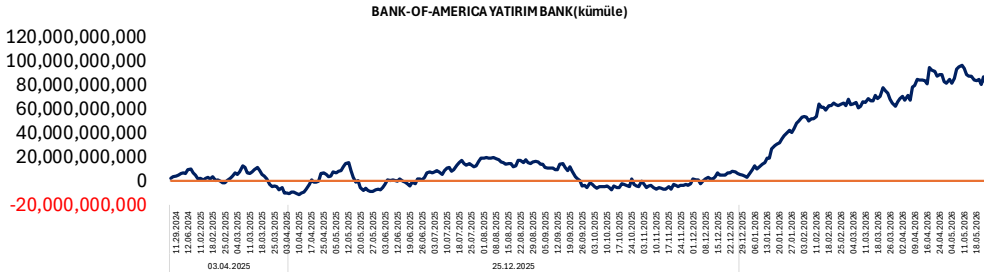
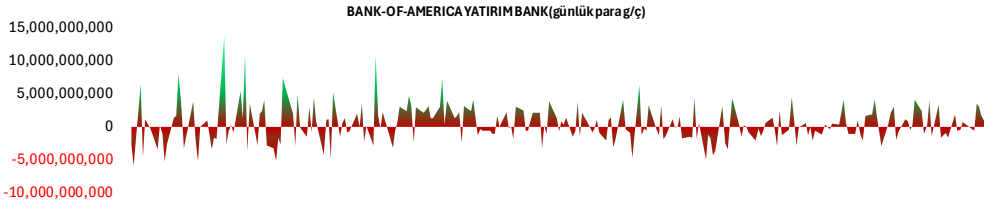

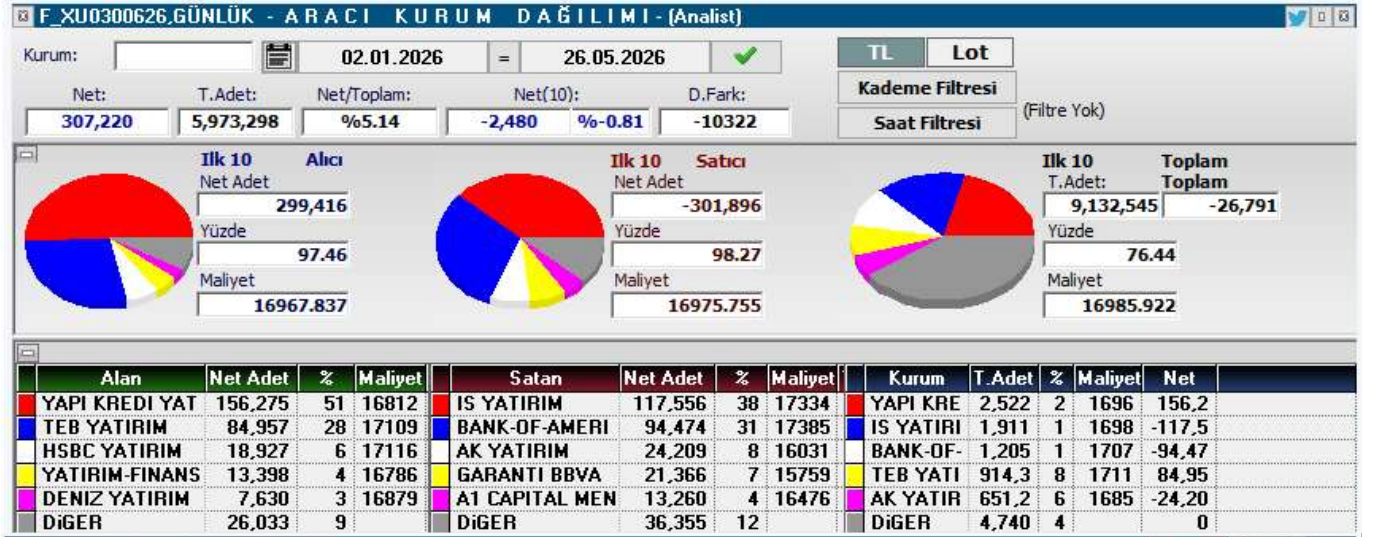
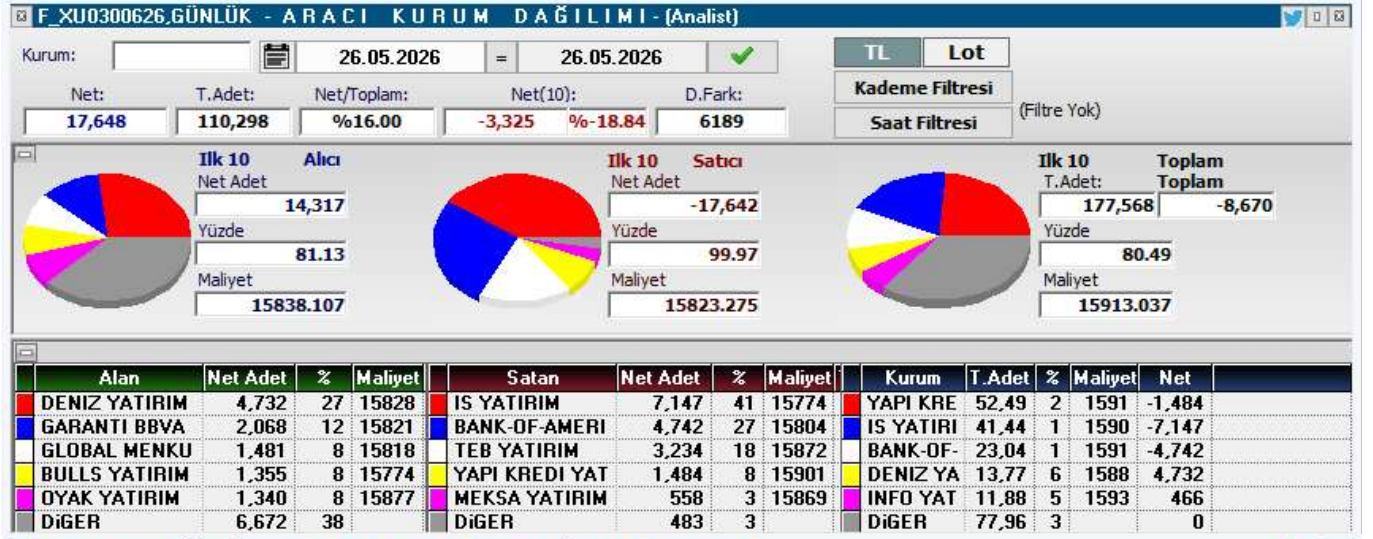



KOD	ŞİRKET ADI	PAZAR	BAŞLANGIÇ	BİTİŞ	BRÜT TAKAS	KREDİLİ ALIM	AÇIĞA SATIŞ	İNTERNET EMİR
GESAN	Girişim Elektrik	Yıldız Pazar	01.06.2026	30.06.2026	HAYIR	EVET	EVET	HAYIR
ICBCT	ICBC Turkey	Ana Pazar	01.06.2026	30.06.2026	HAYIR	EVET	EVET	HAYIR
HRKET	Hareket Proje	Yıldız Pazar	01.06.2026	30.06.2026	HAYIR	EVET	EVET	HAYIR
OZATD	Özata Denizcilik	Yıldız Pazar	18.05.2026	17.06.2026	EVET	EVET	EVET	HAYIR
EFOR	Efor Yatırım	Yıldız Pazar	18.05.2026	17.06.2026	HAYIR	EVET	EVET	HAYIR
ANELE	Anel Elektrik	Ana Pazar	15.05.2026	12.06.2026	EVET	EVET	EVET	HAYIR
BIGEN	Birleşim Grup	Ana Pazar	15.05.2026	12.06.2026	EVET	EVET	EVET	HAYIR
DSTKF	Destek Finans	Yıldız Pazar	14.05.2026	12.06.2026	HAYIR	EVET	EVET	HAYIR
ZERGY	Zeray GYO	Yıldız Pazar	14.05.2026	12.06.2026	HAYIR	EVET	EVET	HAYIR
EMPAE	Empa Elektronik	Ana Pazar	14.05.2026	12.06.2026	HAYIR	EVET	EVET	HAYIR
SURGY	Sur Tatil Evleri GYO	Yıldız Pazar	13.05.2026	12.06.2026	HAYIR	EVET	EVET	HAYIR
PKART	Plastikkart Akıllı Kart	Ana Pazar	13.05.2026	12.06.2026	HAYIR	EVET	EVET	HAYIR
MANAS	Manas Enerji	Ana Pazar	12.05.2026	11.06.2026	HAYIR	EVET	EVET	HAYIR
KGYO	Koray GYO	Ana Pazar	12.05.2026	11.06.2026	HAYIR	EVET	EVET	HAYIR
OZATD	Özata Denizcilik	Yıldız Pazar	12.05.2026	11.06.2026	EVET	EVET	EVET	HAYIR
DOFRB	Dof Robotik	Yıldız Pazar	11.05.2026	10.06.2026	HAYIR	EVET	EVET	HAYIR
ALGYO	Alarko GYO	Yıldız Pazar	11.05.2026	10.06.2026	HAYIR	EVET	EVET	HAYIR
TRILC	Türk İlaç	Ana Pazar	11.05.2026	10.06.2026	HAYIR	EVET	EVET	HAYIR
DAGI	Dagi Giyim	Ana Pazar	08.05.2026	05.06.2026	HAYIR	EVET	EVET	HAYIR
DMRGD	DMR Unlu Mamuller	Ana Pazar	08.05.2026	05.06.2026	HAYIR	EVET	EVET	HAYIR
ENSRI	Ensari Sınai	Ana Pazar	07.05.2026	05.06.2026	HAYIR	EVET	EVET	HAYIR
AYCES	Altın Yunus	Ana Pazar	06.05.2026	05.06.2026	HAYIR	EVET	EVET	HAYIR
SEYKM	Seyitler Kimya	Alt Pazar	06.05.2026	05.06.2026	EVET	EVET	EVET	HAYIR
ICUGS	ICU Girişim Sermayesi	Ana Pazar	06.05.2026	05.06.2026	EVET	EVET	EVET	HAYIR
BIGEN	Birleşim Grup Enerji	Yıldız Pazar	06.05.2026	05.06.2026	HAYIR	EVET	EVET	HAYIR
RODRG	Rodrigo Tekstil	Alt Pazar	05.05.2026	04.06.2026	HAYIR	EVET	EVET	HAYIR
BORLS	Borlease Otomotiv	Yıldız Pazar	05.05.2026	04.06.2026	HAYIR	EVET	EVET	HAYIR



KOD	ŞİRKET ADI	DAĞITIM TARİHİ	VERİM (%)	BRÜT TL	NET TL	TEMETTÜ TL	DAĞITIM ORANI (%)
AKCNS	Akçansa	1.05.2026	0,83%	1,88	1,5984	359,999,996	46%
SISE	Şişe Cam	1.05.2026	1,30%	0,59	0,4995	1,799,999,717	19%
AYES	Ayes Çelik	1.05.2026	1,05%	0,35	0,3	52,941,165	52%
MACKO	Maçkolik	1.05.2026	6,47%	2,7	2,295	270,000,000	84%
LMKDC	Limak Çimento	2.05.2026	5,45%	2	1,700	1,032,359,400	52%
EREGL	Ereğli Demir Çelik	3.06.2026	1,40%	0,55	0,468	3,850,000,000	665%
ISDMR	İskenderun Demir Çelik	3.06.2026	7,80%	4,5	3,825	13,050,000,000	213%
ATAKP	Atakey Patates	4.06.2026	1,29%	0,7	0,595	97,137,600	66%
TABGD	Tab Gıda	4.06.2026	1,87%	5	4,250	1,306,460,000	49%
AVPGY	Avrupakent GYO	5.06.2026	3,99%	2,5	2,500	1,000,000,000	62
ADGYO	Adra GYO	8.06.2026	0,11%	0,06	0,054	160,000,000	
SMRVA	Sümer Varlık Yönetimi	8.06.2026	1,15%	0,19	0,160	112,929,960	17%
ATATP	ATP Yazılım	10.06.2026	0,45%	1	0,850	93,750,000	5%
YAPRK	Yaprak Süt ve Besi	10.06.2026	0,19%	0,03	0,021	7,455,000	38%
BULGS	Bulls Girişim	15.06.2026	0,23%	0,09	0,093	24,999,978	2%
INDES	İndeks Bilgisayar	15.06.2026	1,89%	0,22	0,185	163,000,875	34%
BIMAS	Bim Birleşik Mağazalar	17.06.2026	0,54%	2	1,700	2,400,000,000	13%
EMPAE	Empa Elektronik	18.06.2026	0,14%	0,1	0,085	17,000,000	20%
ULKER	Ülker Bisküvi	19.06.2026	4,95%	5,73	4,873	2,116,999,983	42%
MHRGY	MHR Gyo	22.06.2026	1,49%	0,07	0,068	84,472,964	19%
SVGYO	Savur GYO	23.06.2026	0,04%	0,01	0,008	8,339,100	
KTLEV	Katılımevimi	23.06.2026	0,08%	0,1	0,821	199,999,881	2%
AHSGY	Ahes GYO	24.06.2026	0,36%	0,08	0,076	54,999,945	2%
OZKGY	Özak GYO	24.06.2026	1,61%	0,2	0,199	289,307,200	
VKGYO	Vakıf GYO	24.06.2026	3,76%	0,1	0,102	351,999,705	50%
CEMTS	Çemtaş Çelik	24.06.2026	2,86%	0,3	0,255	150,000,000	
EKGYO	Emlak Konut	24.06.2026	3,14%	0,6	0,600	2,280,000,000	37%
SRVGY	Servet GYO	25.06.2026	2,55%	0,08	0,077	249,999,750	6%
ISKPL	Işık Plastik	26.06.2026	0,00%	0	0,000	647	1%
HLGYO	Halk GYO	26.06.2026	9,47%	0,58	0,576	2,209,999,872	17%
ZRGYO	Ziraat GYO	30.06.2026	0,57%	0,09	0,093	436,271,510	6%
KIMMR	Ersan Alışveriş	30.06.2026	1,22%	0,21	0,177	49,999,992	8
EGEGY	Egeyapı Avrupa GYO	30.06.2026	1,01%	0,3	0,300	60,000,000	8
LOGO	Logo Yazılım	30.06.2026	3,33%	5,26	4,474	499,999,991	33
ISSEN	İşbir Sentetik	30.06.2026	0,46%	0,04	0,034	16,975,919	

YABANCI
TAKAS ORANI
(HAFTALIK)

ARTAN	Değişim (puan)	Nihai Oran (%)
GUNDG	4,97	%5,57
FROTO	3,06	%38,09
TRALT	2,93	%28,23
YAPRK	2,70	%3,41
SASA	2,44	%13,85
ASTOR	2,40	%49,96
OTTO	2,16	%2,91
ADESE	1,96	%11,94
THYAO	1,82	%23,36
SEKUR	1,76	%1,76

AZALAN	Değişim (puan)	Nihai Oran (%)
BINBN	-4,59	%52,28
IHAAS	-3,88	%42,74
OZATD	-3,21	%1,74
ZGYO	-2,99	%0,02
MANAS	-2,44	%0,28
DITAS	-2,26	%0,32
ONRYT	-2,04	%0,88
KFEIN	-1,75	%0,19
VBTYZ	-1,70	%0,01
TURGG	-1,45	%0,46

YATIRIM
FONLARI
TAKAS
ORANI
(HAFTALIK)

ARTAN	Değişim (puan)	Nihai Oran (%)
CGCAM	3,42	%17,69
BIGEN	2,08	%2,35
EDATA	1,88	%16,58
GLCVY	1,80	%12,67
TMPOL	1,80	%53,45
TERA	1,56	%38,55
AKCNS	1,34	%12,76
KRDMD	1,25	%12,93
RTALB	1,21	%3,72
TRHOL	1,09	%40,20

AZALAN	Değişim (puan)	Nihai Oran (%)
DSTKF	-4,96	%77,90
DAPGM	-4,16	%8,67
MEYSU	-4,12	%0,51
AYCES	-2,46	%0,63
TATEN	-2,33	%28,27
TEHOL	-2,33	%15,34
KOTON	-2,08	%10,37
ESEN	-2,05	%1,38
PEKGY	-1,81	%25,16
GRTHO	-1,68	%44,10

EMEKLİLİK
FONLARI
TAKAS
ORANI
(HAFTALIK)

ARTAN	Değişim (puan)	Nihai Oran (%)
TTKOM	0,75	%10,93
GWIND	0,65	%11,96
KRDMD	0,63	%29,50
BALSU	0,55	%11,19
LMKDC	0,51	%19,33
GUBRF	0,46	%20,63
KLYPV	0,46	%1,19
HTTBT	0,41	%18,38
ARASE	0,36	%21,60
ATAKP	0,35	%10,19

AZALAN	Değişim (puan)	Nihai Oran (%)
GLRMK	-3,48	%17,22
BIGCH	-1,00	%16,78
TABGD	-0,89	%14,54
BIOEN	-0,85	%20,52
TOASO	-0,84	%16,25
FROTO	-0,76	%7,75
MPARK	-0,70	%22,61
TRALT	-0,53	%4,77
TAVHL	-0,51	%5,92
ESCOM	-0,45	%20,28



YABANCI TAKAS ORANI = 34,02 (-%0,27)

YABANCILAR EN FAZLA TAKAS ORANINA SAHİP OLDUĞU HİSSELER

RAYSG	%85,58
MNDTR	%82,74
CCOLA	%76,11
ENKAI	%68,59
ASTOR	%66,91
AGESA	%60,63
RYSAS	%58,23
BINBN	%57,86
ASELS	%57,52
TAVHL	%58,23
RGYAS	%53,09
AKBNK	%51,77
GOODY	%49,32
BIMAS	%45,19
TTKOM	%44,58
KCHOL	%43,65
TABGD	%43,46
MPARK	%43,19
RYGYO	%41,89
AEFES	%40,42



ŞİRKET ADI	TAVSİYE	HEDEF FİYAT	POTANSİYEL
Galata Wind Enerji	AL	53.9	100.4%
Pegasus	AL	364.7	114.4%
Hitit Bilgisayar	AL	63.4	57.0%
Teknosa İç ve Dış Ticaret	AL	45.14	118.7%
İndeks Bilgisayar	AL	20.58	79.4%
Türk Hava Yolları	AL	498.5	68.0%
Mavi Giyim	AL	69.2	67.9%
Anadolu Hayat Emek.	AL	181.78	78.9%
IC Enterra Yen. Enerji	AL	18.7	83.0%
Avrupakent GMYO	AL	93.31	49.1%
Doğuş Otomotiv	AL	291	57.5%
Ford Otosan	AL	187	122.2%
Yataş	AL	66.8	62.5%
Emlak Konut GMYO	AL	35.05	83.5%
Rönesans Gayrimenkul Yat.	AL	226.45	17.8%
Logo Yazılım	AL	252.88	59.8%
Martı GMYO	AL	4.2	174.5%
T.S.K.B.	AL	20.14	81.8%
Vakıf GMYO	AL	4.05	49.4%
Turkcell	AL	160.7	59.1%
Ebebek Mağazacılık	AL	136	67.2%
İş Yatırım Menkul Değerler A.Ş.	AL	63.17	65.9%
Halk GMYO	AL	5.89	-3.1%
Anadolu Sigorta	AL	36.02	31.4%
Bor Şeker	AL	9.04	36.1%
Torunlar GMYO	AL	109.65	22.0%
Mackolik İnternet Hizmetleri	AL	64.21	44.5%
Afyon Çimento	AL	19.64	54.6%
Albaraka Türk	AL	11.97	50.8%
Garanti Bankası	AL	201.34	63.8%
Migros Ticaret	AL	848	28.7%
Enka İnşaat	AL	113.96	13.4%
Türk Telekom	AL	82.1	34.0%
T. Halk Bankası	AL	50.96	21.0%
Özak GMYO	AL	20.35	65.2%
İş Fin.Kir.	AL	26.44	33.5%
Yapı ve Kredi Bankası	AL	49.9	50.5%
Gelecek Varlık Yönetimi	AL	103.88	77.4%
AGESA Hayat Emeklilik	AL	269.79	17.0%
Çimsa	AL	64.4	27.1%
Oyak Çimento	AL	31.85	53.0%



ŞİRKET	AÇIÇA SATIŞ HACMI	AÇIÇA SATIŞ ADEDİ	AÇIÇA SATIŞ/İŞLEM HACMI (%)	AÇIÇA SATIŞ AOF	KAPANIŞ FİYATI	GÜNLÜK DEĞİŞİM
AEFES	207,047,087	12,419,486	29.6%	16.671	18.70	-0.79%
AKBNK	1,477,153,551	20,919,520	15.4%	70.611	78.45	1.33%
ALARK	218,162,853	2,179,614	43.3%	100.092	98.70	-0.10%
ARCLK	43,383,054	402,312	14.5%	107.834	111.40	-2.73%
ASELS	2,242,644,559	11,023,778	14.5%	203.437	333.00	-0.48%
ASTOR	556,577,283	5,076,595	9.6%	109.636	167.00	0.99%
BIMAS	867,453,619	1,566,662	21.7%	553.695	659.50	0.22%
BRSAN	53,682,221	107,023	4.9%	501.595	522.50	1.21%
CCOLA	50,988,910	849,828	9.9%	59.999	68.90	0.13%
CIMSA	66,913,924	1,385,827	15.7%	48.284	47.50	-0.28%
DOAS	51,639,699	274,957	12.3%	187.81	192.60	-1.54%
DOHOL	51,548,588	2,932,486	11.4%	17.578	19.88	0.47%
DSTKF	62,254,618	115,941	2.6%	536.951	1,610.00	6.06%
EKGYO	376,583,111	18,464,770	19.2%	20.395	21.60	-0.32%
ENKAI	129,197,968	1,617,334	13.8%	79.883	93.05	0.00%
EREGL	760,297,570	30,835,000	18.3%	24.657	28.86	1.59%
FROTO	203,773,570	2,099,161	12.9%	97.074	107.80	-0.83%
GARAN	924,099,125	6,612,711	20.4%	139.746	138.60	0.69%
GUBRF	112,499,176	341,272	9.8%	329.647	497.75	1.58%
HALKB	251,882,364	7,180,637	7.9%	35.078	42.44	-1.29%
HEKTS	31,998,013	10,170,333	8.5%	3.146	2.91	-2.46%
ISCTR	2,111,362,059	152,671,824	23.0%	13.829	14.80	-0.64%
KCHOL	1,013,788,883	5,787,816	22.4%	175.159	190.10	-2.87%
KONTR	167,983,128	12,466,379	45.5%	13.475	8.58	-1.50%
KRDMD	274,566,075	9,672,111	21.2%	28.387	30.06	1.43%
KUYAS	75,519,022	1,309,521	8.6%	57.669	71.25	1.32%
MAVI	25,618,512	625,478	8.3%	40.958	42.32	-3.96%
MGROS	240,437,993	437,967	15.4%	548.987	621.00	0.00%
MIATK	50,628,659	1,327,348	10.8%	38.143	35.88	-2.40%
OYAKC	106,716,883	4,345,950	33.8%	24.555	23.58	-0.78%
PETKM	149,092,858	8,765,158	5.2%	17.01	18.67	-0.17%
PGSUS	575,127,129	2,781,262	16.0%	206.786	181.80	-1.77%
SAHOL	630,203,502	7,345,338	14.5%	85.796	93.80	0.00%
SASA	304,259,415	106,643,772	10.3%	2.853	2.29	-1.23%
SISE	228,745,861	5,789,453	12.8%	39.511	41.22	-1.53%
SOKM	45,136,426	887,697	15.3%	50.847	61.05	2.49%
TAVHL	188,567,970	622,272	21.4%	303.031	305.75	-2.36%
TCELL	527,362,665	5,166,264	20.2%	102.078	111.00	-1.30%
THYAO	2,401,312,760	8,797,153	17.9%	272.965	287.75	-2.30%
TKFEN	84,974,803	1,184,299	27.8%	71.751	68.85	-2.01%
TOASO	188,738,194	767,979	11.5%	245.76	290.00	-0.90%
TRALT	1,575,506,617	40,773,511	34.4%	38.64	51.85	-0.33%
TRMET	109,180,870	1,070,051	18.9%	102.033	148.90	-1.58%
TSKB	39,255,835	3,049,796	14.6%	12.872	11.99	-1.67%
TTKOM	242,113,663	4,337,263	22.7%	55.822	62.45	-0.64%
TUPRS	1,282,682,955	6,777,259	13.9%	189.263	231.00	-2.20%
ULKER	157,924,220	1,419,914	31.5%	111.221	118.80	-0.92%
VAKBN	172,288,747	5,797,093	10.2%	29.72	35.36	1.00%
VESTL	22,892,101	738,892	4.4%	30.982	27.76	-2.10%
YKBNK	1,154,077,698	31,772,650	16.8%	36.323	36.82	-0.37%
XU050	22,885,846,366	569,706,717	16.5%	-	11,605.76	-0.34%
XU100	22,885,846,366	569,706,717	14.2%	-	12,943.19	-0.08%



YASAL UYARI

Burada yer alan bilgiler Marbaş Menkul Değerler tarafından bilgilendirme amacıyla hazırlanmıştır. Yatırım sinyal, bilgi, yorum ve tavsiyeleri yatırım danışmanlığı kapsamında değildir. Yatırım danışmanlığı hizmeti; aracı kurumlar, portföy yönetim şirketleri, mevduat kabul etmeyen bankalar ile müşteri arasında imzalanacak yatırım danışmanlığı sözleşmesi çerçevesinde sunulmaktadır. Burada yer alan sinyal, yorum ve tavsiyeler, herhangi bir yatırım aracının alım satım önerisi ya da getiri vaadi olarak yorumlanmamalıdır. Bu görüşler mali durumunuz ile risk ve getiri tercihlerinize uygun olmayabilir ve sadece burada yer alan bilgilere ve sinyallere dayanarak yatırım kararı verilmesi beklentilerinize uygun sonuçlar doğurmayabilir. Burada yer alan sinyaller, fiyatlar, veriler ve bilgilerin tam ve doğru olduğu garanti edilemez; içerik, haber verilmeksizin değiştirilebilir. Tüm sinyal ve veriler, Marbaş Menkul Değerler tarafından güvenilir olduğuna inanılan kaynaklardan alınmıştır. Bu sinyal ve kaynakların kullanılması nedeni ile ortaya çıkabilecek hatalardan ve zararlardan Marbaş Menkul Değerler sorumlu değildir.

ARAŞTIRMA BİRİMİ

İletişim Bilgileri:

✉ iletisim@marbasmenkul.com.tr

☎ +90 (212) 286 30 00 / 331

☎ +90 (212) 286 30 50

📍 Esentepe Mah. Ecza Sk. Safter İş Hanı

📍 No:6, İç Kapı:7, Şişli/İstanbul

