

GÜNLÜK BÜLTEN



ŞİRKET HABERLERİ PARA GİRİŞ-ÇIKIŞ ORTALAMALAR AÇIĞA SATIŞ TEMETTÜ KURUMSAL TAKAS ARAŞTIRMA YABANCI TAKAS SERMAYE TABLOSU

İç tarafa dün %0,43 düşüşle 14.121 seviyesinden kapanan endekste yabancı satışları ve açığa satış baskısının 14 bin desteğine doğru gevşemeyi sürdürdüğünü görmekteyiz. Bugün TCMB'nin yabancı para zorunlu karşılık oranlarında düzenleme yaparak makroihtiyati çerçeveyi sadeleştirme adımı attığını not etmekteyiz. Endeksin yönü açısından Cuma günü Haziran TÜFE verisi belirleyici olmaya devam ederken, NATO zirvesinden gelecek olumlu demeçlerin yukarı yönlü katalizör oluşturabileceğini düşünmekteyiz. Özetle, 14 bin desteğinin korunması ve TÜFE verisinin endeksin kısa vadeli yönünü şekillendireceğini düşünmekteyiz.

ABD piyasalarında dün S&P 500'ün 2020'den bu yana en güçlü çeyreklik performansını tamamladığını ve yarı iletken hisselerinin öncülüğünde Nasdaq'ın %1,52 yükselişle yapay zeka rallisinin yeniden ivme kazandığını görmekteyiz. Petrol fiyatlarının ılımlaşması, ABD-İran müzakerelerinin Doha'da teknik düzeyde sürmesi ve işgücü piyasasının dirençli kalması piyasalardaki olumlu havayı destekleyen ana unsurlar olarak öne çıkmaktadır. Gece saatlerinde vadeli işlemlerin yataya yakın seyretmesi piyasanın güçlü çeyreği sindirme aşamasında olduğuna işaret etmesi olarak değerlendirilmekteyiz. Perşembe günü açıklanacak Haziran ayı tarım dışı istihdam verisi Fed'in faiz patikası açısından haftanın en belirleyici verisi olmaya devam etmektedir. Özetle, güçlü bir çeyreğin ardından ikinci yarıda yapay zeka harcamalarının sürdürülebilirliği, bilanço sezonu ve Warsh başkanlığındaki Fed'in yöneliminin piyasaların ana gündem maddeleri olacağını düşünmekteyiz.

Asya-Pasifik piyasalarında yeni işlem gününde karışık bir görünüm öne çıktı. Artan jeopolitik belirsizlikler ve ABD'de faizlerin daha uzun süre yüksek kalabileceği beklentisi yatırımcıların risk iştahını sınırlarken, Japonya'da teknoloji hisselerinin öncülüğünde Nikkei endeksi yükseliş kaydetti, Güney Kore borsası ise satış baskısıyla negatif ayrıştı. Bölge genelinde tahvil faizlerindeki yükseliş ve Japon yenindeki zayıflık yakından izlenirken, Güney Kore ekonomisi güçlü yarı iletken ihracatı ve imalat sektöründeki büyümeyle olumlu sinyaller vermeye devam etti. Buna karşın uluslararası finans kuruluşlarının büyüme planlarında Güney Kore'ye ağırlık vermesine rağmen Çin'deki jeopolitik ve düzenleyici riskler ile Hindistan'daki operasyonel zorluklar yatırımcı iştahını sınırladı.

Avrupa piyasalarında yatırımcılar enflasyon verileri, ticaret politikaları ve jeopolitik gelişmeleri yakından takip etti. Euro Bölgesi'nde Almanya, Fransa ve İtalya'da haziran ayı enflasyonunun beklentilerin altında gerçekleşmesi, Avrupa Merkez Bankası'nın ilave faiz artırımı ihtiyacına yönelik beklentileri zayıflatırken piyasalara destek sağladı. Öte yandan Avrupa Birliği ile ABD arasında varılan ticaret anlaşmasının AB tarafının yürürlüğe girmesi transatlantik ticarete yeni bir dönemin başlangıcı olarak değerlendirilirken, Birlik aynı zamanda Çin'den ithal edilen çelik ürünlerine yönelik tarifeleri artırarak ve düşük değerli e-ticaret ürünlerine gümrük ücreti getirerek yerli sanayiye korumaya yönelik adımlar attı. Avrupa'da yeni biyometrik giriş-çıkış sisteminin havalimanlarında aksamalara yol açması ulaştırma sektöründe operasyonel riskleri gündeme taşırken, enerji güvenliği kapsamında Azerbaycan'ın doğal gaz arzındaki stratejik rolü de bölgenin yakından izlediği başlıca başlıklar arasında yer aldı.

Emtia tarafında Brent petrolün 73 dolar civarında 2020'den bu yana en sert çeyreklik kaybını tamamladığını görmekteyiz. Altında ise 13 yılın en büyük çeyreklik düşüşünün geride kaldığını takip ediyoruz.

Ekonomik takvimde;

İç tarafa Hizmet PMI ve İşgücü İstatistiklerini takip edeceğiz.

Küresel tarafa EURO Bölgesi TÜFE verisinin ardından ABD'de ADP Tarım Dışı İstihdam ve Üretim-İmalat PMI verilerini takip edeceğiz.

GÜNE BAŞLARKEN KÜRESEL PİYASALAR			
	BIST100 KAPANIŞ (Saat 18:10)	SON DEĞER (Saat 08.00)	DEĞİŞİM
ABD VADELİLERİ			
FDJI	52614	52502	-0.21%
FSPX	7521	7529	0.11%
ASYA PİYASALARI			
NIKEI -NIXX-	70062	70663	0.86%
HANG SENG	22881	22881	0.00%
SHANGHAI	4094	4139	1.09%
SENSEX	76479	76479	0.00%
EMTİA VE PARA PİYASALARI			
USTBOND10Y	4.4100	4.4700	1.36%
EURUSD	1.1428	1.1409	-0.17%
BRENT	73.82	73.24	-0.79%
XAUUSD*ONS/ALTIN"	4035.00	3970.78	-1.59%
DOLAR/TL	46.66	46.67	0.03%
ENDEKS 30 SÖZLEŞMESİ			
F_XU0300826	17181.00	17198.00	0.10%

X30YVADE değişimi endeks kapanış saati olan 18.10 ile gece seansı arasındaki değişimi vermektedir



CDS: 222,35 Kaynak: LSEG

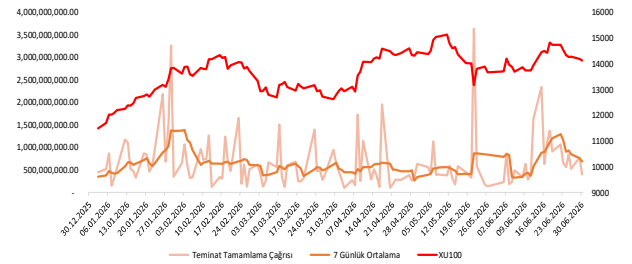

EKONOMİK TAKVİM

Saat	Ülke	Dönem	Veri	Beklenti	Önceki
12:00	Euro	Haziran	TÜFE	%3,00	%3,20
15:15	ABD	Haziran	ADP Tarım Dışı İstihdam	118K	122K
16:45	ABD	Haziran	Üretim PMI	55,7	55,7
17:99	ABD	Haziran	İmalat PMI	53,7	54,0
17:30	ABD		Enerji Bilgisi İdaresi Ham Petrol Stokları		-6,088M



SEGMN: Şirketin ödenmiş sermayesindeki %74,85 oranındaki payın satışına Rekabet Kurumu onay verdi.

LINK: Akkor Turizm ile gerçekleştirilen Akıllı IP TV Sistemleri ürünlerinin temin ve kurulumunu kapsayan KDV dâhil 109.200 dolar tutarındaki proje tamamlandı.

AVPGY: Forum Trabzon Alışveriş Merkezi'nin kiralanabilir alanının ve portföy değerinin artırılması amacıyla yeni bir proje geliştirilmesine karar verildi. Bu kapsamda Artaş İnşaat ile müteahhitlik sözleşmesi imzalandı.

CGCAM: Şirket %1300 oranında bedelsiz sermaye artırımını kararı aldı.

ANELE: Finans kuruluşlarından temin edilen nakdi ve gayri nakdi kredilere ilişkin imzalanmış olan "Yeniden Yapılandırma Sözleşmesi"nin süresinin uzatılmasına yönelik olarak ilgili finans kuruluşları ile görüşmeler devam ediyor.

EKIZ: Vakıflar Bankası ile imzalanan protokol kapsamında, vefa hakkına konu taşınmazın 100.400.000 TL bedelle devrine karar verildi. Satış bedelinden, Banka tarafından tahsil edilecek 95.000.000 TL'nin düşülmesinden sonra kalan tutar SGK borcunun kapatılmasında kullanılacak.

BESLR: Avrupa İmar ve Kalkınma Bankası ile 25.000.000 Avro tutarında kredi sözleşmesi imzalandı. Söz konusu kredi; ilk 2 yılı anapara geri ödemesiz olmak üzere toplam 7 yıl vadeli. Kredi, şirketin üretim kapasitesinin artırılması, ürün çeşitliliğinin genişletilmesi, operasyonel verimliliğinin güçlendirilmesi ve büyüme stratejilerinin desteklenmesi amacıyla kullanılacak.

LILAK: 2026 yılının ikinci çeyreğine ilişkin finansal raporlar 5 Ağustos'ta kamuya duyurulacak.

NUGYO: Nurol Tower projesinde yer alan 7 adet bağımsız bölüm 180.512.667 TL+KDV bedelle ilişkili olmayan taraf tüzel kişiliğe nakden ve peşinen satıldı.

CEMAS: Bağlı ortaklık Özışık İnşaat, 28.846.576.241 adet A grubu Işıklar İnşaat paylarının tamamının 153.809.944 TL bedelle, Işıklar Holding'e satılmasına karar verildi.

IEYHO: Şirket iştiraki Işıklar Holding, Özışık İnşaat'ın aktifinde bulunan 28.846.576.241 adet A grubu Işıklar İnşaat paylarının tamamının 153.809.944 TL bedelle satın alınmasına karar verdi.

BURCE: Operasyonel verimliliğin artırılması, maliyet yapısının optimize edilmesi ve sürdürülebilir büyümenin desteklenmesi amacıyla makine ve döküm fabrikalarında 22'si mavi yaka, 6'sı beyaz yaka olmak üzere toplam 28 personelin iş sözleşmeleri sonlandırıldı.

TMSN: Savunma Sanayii Başkanlığı tarafından yürütülen Otomatik Transmisyon Geliştirme Projesinin şirkete ihale edilmediği SSB tarafından bildirildi.

KLRHO: Şirket %80 oranında bedelsiz sermaye artırımını kararı aldı.

VESTL: Vestel Elektronik, Vestel Beyaz Eşya ve Vestel Mobilite şirketleri ile Türk Metal Sendikası arasında 2. Dönem Toplu İş sözleşmesi imzalandı.

PAY GERİ ALIM TABLOSU (30.6.2026)

HİSSE	ADET	FİYAT	ALINAN TOPLAM PAY	TOPLAM ALIŞ ORT.	SON FİYAT
MAGEN	1,154,209	30.30	11,584,353	33.91	31.36
LOGO	10,469	137.45	926,822	139.83	137.40



BIST100 HİSSELERİ PARA GİRİŞ-ÇIKIŞ TABLOSU (10 GÜNLÜK)

BIST100 HİSSELERİ	TOPLAM	ARDIŞIK PARA GİRİŞ GÜN SAYISI	BIST100 HİSSELERİ	TOPLAM	ARDIŞIK PARA ÇIKIŞ GÜN SAYISI	BIST100 HİSSELERİ	TOPLAM	SON 10 GÜNÜN KAÇINDA PARA GİRİŞİ VAR
THYAO	583,864,894	2	ASELS	-1,606,827,391	4	PEKGY	416,241,825	8
KTLEV	541,257,190	2	YKBNK	-383,411,420	1	EREGL	369,677,280	8
PEKGY	416,241,825	6	HEKTS	-378,274,652	4	SKBNK	88,215,693	8
SASA	374,990,925	0	TTKOM	-261,753,483	1	AEFES	45,288,232	8
EREGL	369,677,280	0	EUPWR	-255,696,424	1	OTKAR	35,241,139	8
ASTOR	343,305,990	1	HALKB	-175,050,520	1	KCAER	30,037,885	8
GARAN	213,483,647	1	BIMAS	-161,610,010	4	KTLEV	541,257,190	7
TUPRS	173,715,812	1	FROTO	-153,237,721	2	GARAN	213,483,647	7
SAHOL	169,313,981	2	ULKER	-148,618,824	10	TUPRS	173,715,812	7
KCHOL	143,955,330	0	GESAN	-117,345,386	0	CCOLA	82,647,673	7

KURUM İŞLEMLERİ(10 GÜNLÜK)

KURUMLAR (ALİŞ)	TOPLAM	ARDIŞIK PARA GİRİŞ GÜN SAYISI	KURUMLAR (SATIŞ)	TOPLAM	ARDIŞIK PARA ÇIKIŞ GÜN SAYISI	KURUMLAR (GENEL)	TOPLAM	SON GÜNE BAKMAKSIZIN
TERA YATIRIM MENKUL	22,705,884,602	10	BANK-OF-AMERICA YATIRIM B	-21,992,619,635	8	TERA YATIRIM MENKUL	22,705,884,602	10
YAPI KREDİ YAT.	14,446,136,178	4	CAPITAL MENKUL DEĞER	-4,823,029,763	1	BASKENT MENKUL	527,808,772	10
DENİZ YATIRIM	3,665,670,708	0	İS YATIRIM	-4,694,490,114	1	DENİZ YATIRIM	3,665,670,708	8
QNB YATIRIM MENKUL	2,603,076,700	0	GEDİK YATIRIM	-3,762,854,639	0	BİST	357,708,845	8
AK YATIRIM	1,337,008,460	4	HSBC YATIRIM	-3,203,853,469	4	TURKISH YAT.	16,946,570	8
DESTEK YATIRIM MENKUL	845,763,407	0	TEB YATIRIM	-2,944,862,495	0	MEKSA YATIRIM	633,708,843	7
ATA YATIRIM	814,623,115	2	INFO YATIRIM MENKUL	-2,536,728,195	1	YAPI KREDİ YAT.	14,446,136,178	6
MEKSA YATIRIM	633,708,843	1	TACIRLER YAT.	-2,215,043,415	1	QNB YATIRIM MENKUL	2,603,076,700	6
BASKENT MENKUL	527,808,772	10	GARANTİ BBVA	-2,067,726,723	0	AK YATIRIM	1,337,008,460	6
MIDAS MENKUL	520,667,824	0	ZİRAAT YAT.	-1,165,581,889	0	ATA YATIRIM	814,623,115	6



ORTALAMALARINI KIRANLAR

5 GÜNLÜK (BASİT) ORTALAMASINI YUKARI KIRANLAR	10 GÜNLÜK (BASİT) ORTALAMASINI YUKARI KIRANLAR	22 GÜNLÜK (BASİT) ORTALAMASINI YUKARI KIRANLAR	50 GÜNLÜK (BASİT) ORTALAMASINI YUKARI KIRANLAR	5 GÜNLÜK ORTALAMASI 10 GÜNLÜK ORTALAMASINI YUKARI KIRANLAR	5 GÜNLÜK ORTALAMASI 22 GÜNLÜK ORTALAMASINI YUKARI KIRANLAR
ISCTR	ARDYZ	-	CWENE	TKFEN	CCOLA
ENERY	AGHOL	-	KONYA	KONYA	KONYA
CWENE	AKSA	-	TRALT	-	-
EUPWR	EGEEN	-	-	-	-
TRMET	TUPRS	-	-	-	-
KAYSE	-	-	-	-	-
TTRAK	-	-	-	-	-
GESAN	-	-	-	-	-
KTLEV	-	-	-	-	-
-	-	-	-	-	-

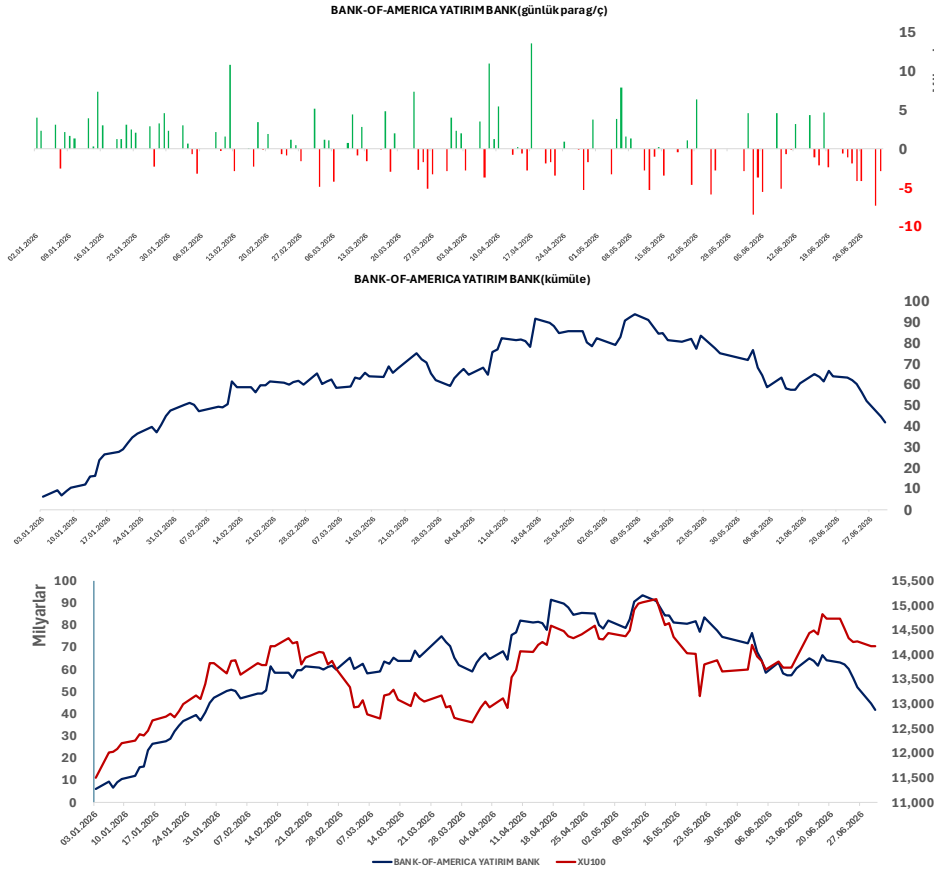

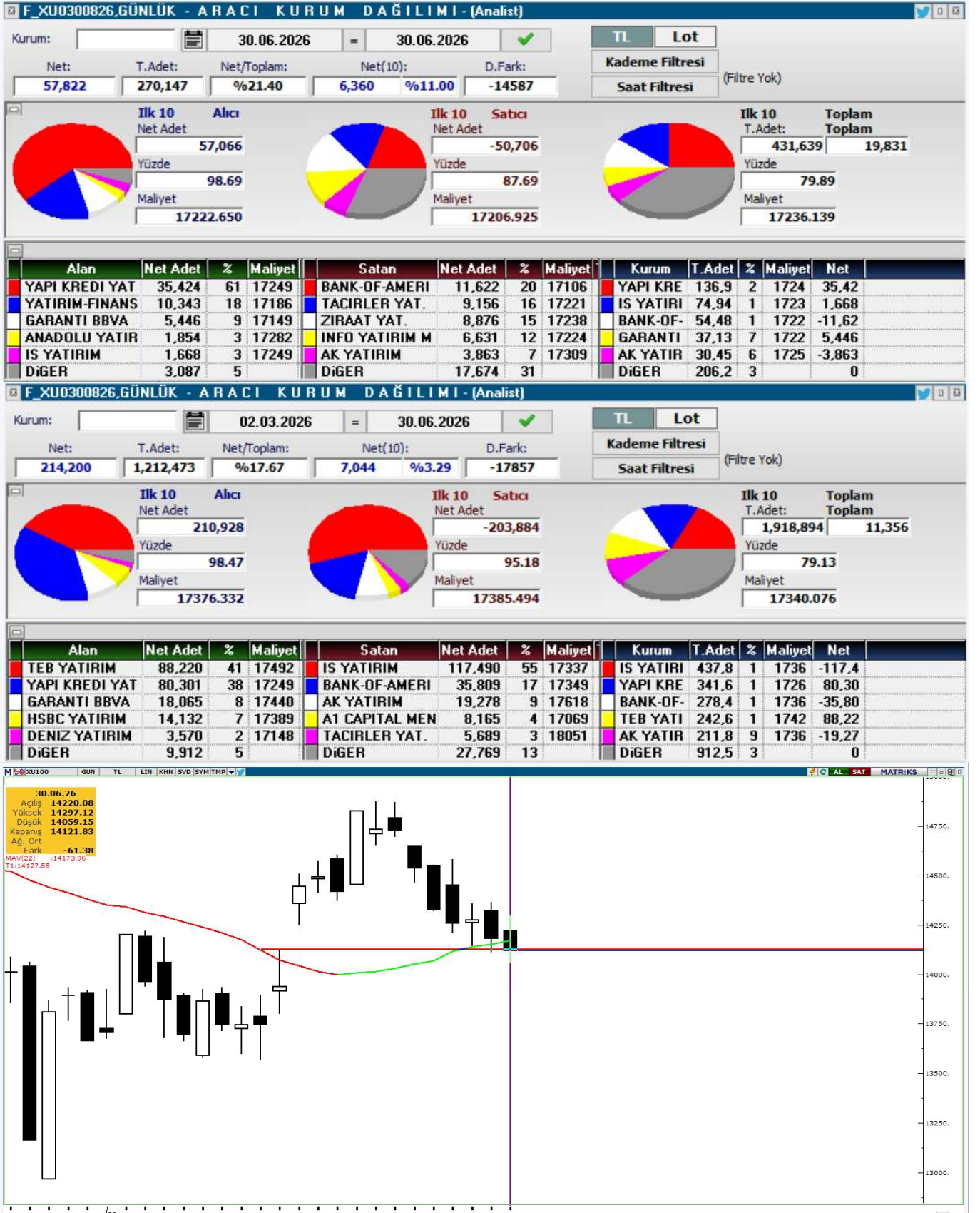



KOD	ŞİRKET ADI	PAZAR	BAŞLANGIÇ	BİTİŞ	BRÜT TAKAS	KREDİLİ ALIM	AÇIĞA SATIŞ	İNTERNET EMİR
CELHA	Çelik Halat ve Tel Sanayii	Ana Pazar	01.07.2026	31.07.2026	EVET	EVET	EVET	HAYIR
COSMO	Cosmos Yatırım Holding	Alt Pazar	01.07.2026	31.07.2026	EVET	EVET	EVET	HAYIR
INVE	Investco Holding	Yıldız Pazar	01.07.2026	31.07.2026	HAYIR	EVET	EVET	HAYIR
SEKUR	Sekuro Plastik Ambalaj	Alt Pazar	30.06.2026	29.07.2026	EVET	EVET	EVET	HAYIR
AKFIS	Akfen İnşaat Turizm	Yıldız Pazar	30.06.2026	29.07.2026	HAYIR	EVET	EVET	HAYIR
PRZMA	Prizma Pres Matbaacılık	Ana Pazar	29.06.2026	28.07.2026	EVET	EVET	EVET	HAYIR
INFO	İnfo Yatırım	Ana Pazar	29.06.2026	28.07.2026	EVET	EVET	EVET	HAYIR
ZERGY	Zeray GYO	Yıldız Pazar	26.06.2026	24.07.2026	HAYIR	EVET	EVET	HAYIR
DITAS	Ditaş Doğan Yedek Parça	Alt Pazar	24.06.2026	23.07.2026	HAYIR	EVET	EVET	HAYIR
BORLS	Borleas Otomotiv	Yıldız Pazar	24.06.2026	23.07.2026	HAYIR	EVET	EVET	HAYIR
SELEC	Selçuk Ecza Deposu	Yıldız Pazar	24.06.2026	23.07.2026	EVET	EVET	EVET	HAYIR
EDATA	E-Data Teknoloji	Ana Pazar	22.06.2026	21.07.2026	HAYIR	EVET	EVET	HAYIR
ENSRI	Ensari Sınai Yatırımlar	Ana Pazar	22.06.2026	21.07.2026	HAYIR	EVET	EVET	HAYIR
FRIGO	Frigo-Pak Gıda	Ana Pazar	22.06.2026	21.07.2026	HAYIR	EVET	EVET	HAYIR
INFO	İnfo Yatırım	Ana Pazar	22.06.2026	21.07.2026	HAYIR	EVET	EVET	HAYIR
SANEL	San-El Mühendislik	Alt Pazar	22.06.2026	21.07.2026	EVET	EVET	EVET	HAYIR
GESAN	Girişim Elektrik	Yıldız Pazar	19.06.2026	17.07.2026	EVET	EVET	EVET	HAYIR
EUPWR	Europower Enerji	Yıldız Pazar	19.06.2026	17.07.2026	HAYIR	EVET	EVET	HAYIR
RUBNS	Rubenis Tekstil	Ana Pazar	19.06.2026	17.07.2026	HAYIR	EVET	EVET	HAYIR
GENKM	Gentaş Kimya	Ana Pazar	17.06.2026	16.07.2026	HAYIR	EVET	EVET	HAYIR
SEKUR	Sekuro Plastik	Alt Pazar	17.06.2026	16.07.2026	EVET	EVET	EVET	HAYIR
SELEC	Selçuk Ecza	Yıldız Pazar	17.06.2026	16.07.2026	HAYIR	EVET	EVET	HAYIR
AVHOL	Avrupa Yatırım Holding	Ana Pazar	16.06.2026	14.07.2026	HAYIR	EVET	EVET	HAYIR
TERA	Tera Yatırım	Ana Pazar	16.06.2026	14.07.2026	HAYIR	EVET	EVET	HAYIR
CELHA	Çelik Halat ve Tel	Ana Pazar	15.06.2026	14.07.2026	HAYIR	EVET	EVET	HAYIR
RYSAS	Reysaş Taşımacılık	Yıldız Pazar	15.06.2026	14.07.2026	HAYIR	EVET	EVET	HAYIR
ONRYT	Onur Yüksek Tek.	Ana Pazar	15.06.2026	14.07.2026	HAYIR	EVET	EVET	HAYIR
DAPGM	Dap Gayrimenkul Geliştirme	Yıldız Pazar	12.06.2026	10.07.2026	HAYIR	EVET	EVET	HAYIR
MAGEN	Margün Enerji	Yıldız Pazar	11.06.2026	10.07.2026	HAYIR	EVET	EVET	HAYIR
BIGEN	Birleşim Grup Enerji	Yıldız Pazar	10.06.2026	09.07.2026	EVET	EVET	EVET	HAYIR
IDGYO	İdealist GYO	Alt Pazar	10.06.2026	09.07.2026	EVET	EVET	EVET	HAYIR
ISKPL	İşık Plastik	Yıldız Pazar	10.06.2026	09.07.2026	HAYIR	EVET	EVET	HAYIR
EMPAE	Empa Elektronik	Ana Pazar	09.06.2026	08.07.2026	EVET	EVET	EVET	HAYIR
BESTE	Best Brands	Ana Pazar	08.06.2026	07.07.2026	HAYIR	EVET	EVET	HAYIR
PRZMA	Prizma Pres Matbaacılık	Ana Pazar	05.06.2026	03.07.2026	HAYIR	EVET	EVET	HAYIR
SAMAT	Saray Matbaacılık	Alt Pazar	03.06.2026	02.07.2026	EVET	EVET	EVET	HAYIR
ANELE	Anel Elektrik	Ana Pazar	03.06.2026	02.07.2026	EVET	EVET	EVET	HAYIR



KOD	ŞİRKET ADI	DAĞITIM TARİHİ	VERİM (%)	BRÜT TL	NET TL	TEMETTÜ TL	DAĞITIM ORANI (%)
KCAER	Kocaer Çelik	1.07.2026	1,13%	0,17	0,1443	324.999.821	69%
İNDES	İndeks Bilgisayar	1.07.2026	1,93%	0,22	0,1847	163.000.875	34%
DOFER	Dofer Yapı Malzemeleri	2.07.2026	0,60%	0,19	0,0807	10.588.235	69%
BRKSN	Berkosan Yalıtım	3.07.2026	0,76%	0,06	0,05	5.505.888	28%
OZSUB	Özsu Balık	6.07.2026	1,90%	0,62	0,5242	73.999.992	25%
LILAK	Lila Kâğıt	6.07.2026	4,15%	1,53	1,2966	900.025.000	53%
MEYSU	Meysu Gıda	7.07.2026	0,35%	0,05	0,0425	43.500.000	9%
PNLSN	Pannelsan Çatı Cephe	8.07.2026	1,59%	0,69	0,5848	51.596.257	20%
LIDER	LDR Turizm	8.07.2026	0,04%	0,04	0,0303	29.411.745	2%
GIPTA	Gipta Ofis Kırtasiye	14.07.2026	0,01%	0,01	0,0066	1.024.993	0%
GENKM	Gentaş Kimya	14.07.2026	1,48%	0,21	0,1745	124.999.990	50%
EGPRO	Ege Profil	16.07.2026	1,66%	0,64	0,5459	349.999.981	33%
GOLTS	Göлтаş Çimento	17.07.2026	1,28%	4,17	3,5417	74.999.998	20%
KTLEV	Katılmevim	21.07.2026	0,06%	0,10	0,0821	199.999.881	2%
TAVHL	Tav Havalimanları	21.07.2026	0,64%	1,8	1,5342	655.718.977	23%
GRTHO	Graintürk Holding	22.07.2026	0,18%	0,45	0,3817	56.133.900	4%
MERCN	Mercan Kimya	28.07.2026	0,79%	0,21	0,1786	39.999.981	29%
OSMEN	Osmanlı Yatırım	29.07.2026	0,61%	0,05	0,0424	19.999.992	12%
MOPAS	Mopaş Marketcilik	31.07.2026	0,82%	0,27	0,2335	74.999.989	40%



YABANCI TAKAS ORANI = 32,51 (-%0,20)

YABANCILAR EN FAZLA TAKAS ORANINA SAHİP OLDUĞU HİSSELER

RAYSG	%84,80
MNDTR	%82,40
CCOLA	%75,50
ASTOR	%63,20
RYSAS	%58,20
AGESA	%56,10
BINBN	%55,70
ASELS	%55,70
TAVHL	%52,50
RGYAS	%52,09
AKBNK	%51,77
GOODY	%49,32
BIMAS	%45,19
TTKOM	%44,58
KCHOL	%43,65
TABGD	%43,46
MPARK	%43,19
RYGYO	%41,89
AEFES	%40,42



KOD	ŞİRKET ADI	TAVSİYE	HEDEF FİYAT	POTANSİYEL
GWIND	Galata Wind Enerji	AL	53.9	111.5%
PGSUS	Pegasus	AL	364.7	108.3%
HTTBT	Hitit Bilgisayar	AL	63.4	61.4%
TKNSA	Teknosa İç ve Dış Ticaret	AL	45.14	130.0%
İNDES	İndeks Bilgisayar	AL	20.58	81.0%
THYAO	Türk Hava Yolları	AL	498.5	52.9%
KOTON	Koton Mağazacılık	AL	28.9	100.3%
MAVI	Mavi Giyim	AL	69.2	83.8%
ANHYT	Anadolu Hayat Emek.	AL	181.78	76.7%
AVPGY	Avrupakent GMYO	AL	93.31	66.6%
DOAS	Doğuş Otomotiv	AL	291	62.3%
FROTO	Ford Otosan	AL	187	121.2%
YATAS	Yataş	AL	66.8	67.5%
EKGYO	Emlak Konut GMYO	AL	35.05	69.5%
RGYAS	Rönesans Gayrimenkul Yat.	AL	226.45	17.1%
LOGO	Logo Yazılım	AL	252.88	84.0%
MRGYO	Martı GMYO	AL	4.2	174.5%
TSKB	T.S.K.B.	AL	20.14	69.5%
VKGYO	Vakıf GMYO	AL	4.05	48.4%
TCELL	Turkcell	AL	160.7	49.6%
EBEBK	Ebebek Mağazacılık	AL	136	82.2%
ISMEN	İş Yatırım Menkul Değerler A.Ş.	AL	63.17	75.0%
HLCYO	Halk GMYO	AL	5.89	0.9%
ANSGR	Anadolu Sigorta	AL	36.02	31.7%
BORSK	Bor Şeker	AL	9.04	49.7%
TRGYO	Torunlar GMYO	AL	109.65	9.7%
MACKO	Mackolik İnternet Hizmetleri	AL	64.21	94.8%
AFYON	Afyon Çimento	AL	19.64	51.0%
ALBRK	Albaraka Türk	AL	11.97	47.8%
GARAN	Garanti Bankası	AL	201.34	45.9%
MGROS	Migros Ticaret	AL	848	26.7%
ENKAI	Enka İnşaat	AL	113.96	25.9%
TTKOM	Türk Telekom	AL	82.1	33.7%
HALKB	T. Halk Bankası	AL	50.96	18.7%
OZKGY	Özak GMYO	AL	20.35	31.0%
ISFIN	İş Fin.Kir.	AL	26.44	32.9%
YKBNK	Yapı ve Kredi Bankası	AL	49.9	24.3%
GLCVY	Gelecek Varlık Yönetimi	AL	103.88	77.6%
AGESA	AGESA Hayat Emeklilik	AL	269.79	7.8%
CIMSA	Çimsa	AL	64.4	36.7%
OYAKC	Oyak Çimento	AL	31.85	55.4%



YASAL UYARI

Burada yer alan bilgiler Marbaş Menkul Değerler tarafından bilgilendirme amacıyla hazırlanmıştır. Yatırım sinyal, bilgi, yorum ve tavsiyeleri yatırım danışmanlığı kapsamında değildir. Yatırım danışmanlığı hizmeti; aracı kurumlar, portföy yönetim şirketleri, mevduat kabul etmeyen bankalar ile müşteri arasında imzalanacak yatırım danışmanlığı sözleşmesi çerçevesinde sunulmaktadır. Burada yer alan sinyal, yorum ve tavsiyeler, herhangi bir yatırım aracının alım satım önerisi ya da getiri vaadi olarak yorumlanmamalıdır. Bu görüşler mali durumunuz ile risk ve getiri tercihlerinize uygun olmayabilir ve sadece burada yer alan bilgilere ve sinyallere dayanarak yatırım kararı verilmesi beklentilerinize uygun sonuçlar doğurmayabilir. Burada yer alan sinyaller, fiyatlar, veriler ve bilgilerin tam ve doğru olduğu garanti edilemez; içerik, haber verilmeksizin değiştirilebilir. Tüm sinyal ve veriler, Marbaş Menkul Değerler tarafından güvenilir olduğuna inanılan kaynaklardan alınmıştır. Bu sinyal ve kaynakların kullanılması nedeni ile ortaya çıkabilecek hatalardan ve zararlardan Marbaş Menkul Değerler sorumlu değildir.

ARAŞTIRMA BİRİMİ

İletişim Bilgileri:

✉ iletisim@marbasmenkul.com.tr

☎ +90 (212) 286 30 00 / 331

☎ +90 (212) 286 30 50

📍 Esentepe Mah. Ecza Sk. Safter İş Hanı

📍 No:6, İç Kapı:7, Şişli/İstanbul

