

GÜNLÜK BÜLTEN



ŞİRKET HABERLERİ PARA GİRİŞ-ÇIKIŞ ORTALAMALAR AÇIĞA SATIŞ TEMETTÜ KURUMSAL TAKAS ARAŞTIRMA YABANCI TAKAS SERMAYE TABLOSU

İç tarafta dün, son iki işlem gününde görülen güçlü yükselişlerin ardından yabancı yatırımcı nezdinde genele yayılan satış dalgasıyla kar realizasyonlarının öne çıktığı bir seansı geride bıraktık. Özellikle son yükselişi sırtlayan bankacılık endeksinin kritik direnç bölgesini aşmakta zorlanması ve gelen yabancı satışları endeksinin %1,65 kayıpla yeniden 14.000 puan seviyesinin altına sarkarak günü 13.965,65 puandan tamamlamasına neden oldu. Küresel piyasalardaki negatif seyrin yanında Orta Doğu'daki karşılıklı hamlelerle Brent petrol fiyatının 98 dolara doğru tırmanması ve OECD'nin Türkiye için 2026 yılı büyüme beklentisini %3,3'ten %3,1'e revize etmesi risk iştahını sınırlayan diğer unsurlar olarak öne çıktığını takip ettik. Yeni güne başlarken küresel vadeli piyasalarda jeopolitik ve makro endişelerle sınırlı negatif - yatay bir seyrin oluşmasını beklemekteyiz. İç tarafta endeksin yönü açısından 14.bin en kritik eşik olarak radarda kalmaya devam ettiğini izlemekteyiz. Teknik görünümde 14bin seviyesinin üzerine yeniden yerleşmesi ve özellikle bankacılık endeksinde satışların durularak direnç bölgesinin aşılması durumunda pozitif görünümün tekrar güç kazanabileceği kanaatindeyiz. Bu seviyenin altında kalınması ise kısa vadeli momentum kaybını teyit edeceğinden geri çekilmelerde 13.907 seviyesi ilk ara destek olmak üzere, alt bantta 13.650 ve 13.405 seviyeleri güçlü destek noktaları olarak izlenmeye devam etmekteyiz. Devam eden jeopolitik riskleri ve düşük yabancı çıkışı nedeniyle piyasada temkinli iyimserlik duruşun korunması gerektiği öngörümüzü koruyoruz.

ABD piyasalarında dün jeopolitik cephedeki ciddi tırmanış ve çip üreticilerinden gelen zayıf sinyallerin etkisiyle endekslerin rekor serisini sonlandırarak geri çekildiğini izledik. Nisan ayındaki ateşkes sürecinden bu yana ABD ve İran hattındaki en sert karşılıklı ateş açma hadiselerinden biri yaşanırken, Temsilciler Meclisi'nin savaşın sonlandırılması yönünde oylama yapması Washington'da siyasi tansiyonu artırdı. Ayrıca Fed'in yayımladığı son Bej Kitap raporunda, ekonominin Mayıs ayında marjinal büyüdüğü ancak enflasyonist baskıların marjlar üzerinde baskı yaratmaya devam ettiği vurgulandı. Kurumsal tarafta ise Broadcom bilançosunda yapay zekâ çip satış projeksiyonlarının yatırımcıları tatmin etmemesi teknoloji hisselerine satış getirdi. Yeni güne başlarken vadeli endekslerde, özellikle S&P 500 ve Nasdaq cephesinde sınırlı negatif ve baskılı bir seyrin hakim olduğunu takip ediyoruz. Trump'ın savaşta bitirme gücüne dair Wall Street'te oluşan şüpheler ve yarı iletken sektöründeki kar satışları endeksleri aşağı çektiğini takip ederken emtia tarafında ise ABD'nin, İsrail ve Lübnan'ın ateşkes konusunda anlaşacağını duyurmasıyla petrol fiyatlarında üç günlük yükseliş serisi ivme kaybetti ve Brent petrol 98 dolar sınırından hafif geri çekildiğini takip ettik. Özetle yeni günde küresel piyasalarda haber akışı odaklı sınırlı satışların hakim olduğunu görmekteyiz.

Asya-Pasifik piyasalarında yatırımcıların odağında Japonya Merkez Bankası'nın faiz artırımı sinyalleri, yükselen petrol fiyatları ve bölgesel büyüme görünümüne ilişkin gelişmeler yer aldı. Japonya'da BOJ Başkanı Kazuo Ueda'nın enflasyon risklerine dikkat çekerek ilave sıkılaştırma ihtimalini gündeme taşımasıyla Nikkei 225 endeksi yaklaşık %1,50 gerileyerek bölge piyasalarından negatif ayrıştı. Endonezya'da merkez bankasının ekonomik büyümeyi destekleme rolünü genişleten yasal düzenleme yatırımcılar tarafından temkinli karşılanırken, Hindistan'da güçlü hizmet sektörü verileri ekonomik aktivitenin canlılığını koruduğuna işaret etti. Bununla birlikte Orta Doğu kaynaklı jeopolitik risklerin petrol fiyatlarını yüksek tutması, enflasyon görünümüne ilişkin endişeleri artırarak Asya genelinde risk iştahını sınırladı.

Avrupa piyasalarında yatırımcıların odağında zayıflayan ekonomik aktivite verileri, Avrupa Merkez Bankası'nın (ECB) faiz patikasına ilişkin beklentiler ve artan jeopolitik riskler yer aldı. Euro Bölgesi Bileşik PMI verisinin 48,5'e gerileyerek daralma bölgesinde kalması ekonomik yavaşlama sinyallerini güçlendirirken, enflasyonun %3,20'ye yükselmesi ECB'nin gelecek hafta 25 baz puanlık faiz artışına gitme beklentisini neredeyse kesin hale getirdi. STOXX 600 endeksi ise yükselen petrol fiyatları, Orta Doğu gerilimi ve ticaret tarifelerine ilişkin belirsizliklerle gerilerken özellikle finans ve sanayi hisseleri satış baskısı altında kaldı. Buna ek olarak özel sermaye piyasasında likidite endişelerini artıran fon çıkış kısıtlamaları sektörde stres yaratarak risk iştahını baskıladı.

Emtia tarafında negatif haber akışına paralel olarak Brent Petrol'de yukarı yönlü seyir izlerken Altın'da 4500 bandında konsolidasyon sürecinin devam ettiğini görmekteyiz.

Ekonomik takvimde iç tarafta Haftalık Para ve Banka İstatistiklerini, Hizmet PMI ve İşsizlik oranını takip edeceğiz.

Küresel tarafta ise ABD'den İşsizlik Haklarından Yararlanma Başvuruları takip edilecektir.

GÜNE BAŞLARKEN KÜRESEL PİYASALAR			
	BIST100 KAPANIŞ SAATI 18.00	SON DEĞER Saat 08.15	DEĞİŞİM
ABD VADELİLERİ			
FDJI	50982	50786	-0.38%
FSPX	7590	7542	-0.63%
ASYA PİYASALARI			
NIKEI -NIKX-	66734	67446	1.07%
HANG SENG	25961	25272	-2.65%
SHANGHAI	4075	4059	-0.39%
SENSEX	74346	74264	-0.11%
EMTİA VE PARA PİYASALARI			
USTBOND10Y	4.4800	4.4900	0.22%
EURUSD	1.1608	1.1606	-0.02%
BRENT	96.78	96.35	-0.44%
XAUUSD*ONS/ALTIN"	4455	4472	0.38%
DOLAR/TL	45.96	45.97	0.04%
ENDEKS 30 SÖZLEŞMESİ			
F_XU0300626	16086.00	16083.00	-0.02%
X30YVADE değişimi endeks kapanış saati olan 18.10 ile gece seansı arasındaki değişimi vermektedir			

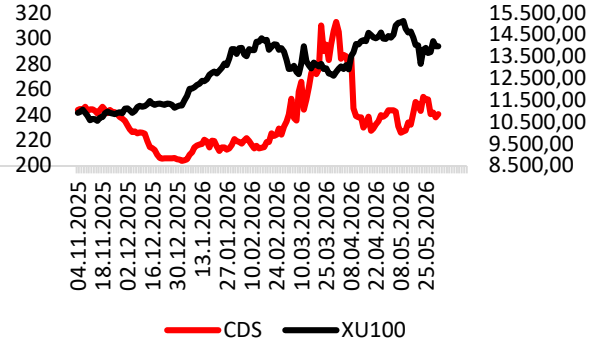

CDS: 240,5 Kaynak: LSEG

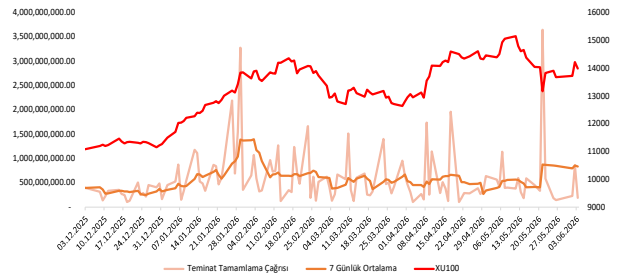

EKONOMİK TAKVİM

Saat	Ülke	Dönem	Veri	Beklenti	Önceki
10:00	Türkiye	Nisan	İşsizlik Oranı		%8,10
10:00	Türkiye	Nisan	Hizmet PMI		
15:30	ABD		İşsizlik Haklarından Yararlanma Başvuruları	214K	215K



OZKGY: Emlak Konut GYO tarafından düzenlenen "Ümraniye Tepeüstü Arsa Satışı Karşılığı Gelir Paylaşımı İşi" ihalesinin 1. oturumuna katılım sağlandı.

OTKAR: Automecanica sermayesinin %96,77'sini temsil eden paylar devralındı. Pay alım bedeli olarak ödenen 10.000.000 Avro'ya ilave olarak 46.744.143 Avro tutarında ödeme yapıldı.

PRZMA: Şirket paylarının devir işleminin tarafının Tera Yatırım Teknoloji Holding'in bağlı ortaklığı Tera Turizm ve Ticaret olarak gerçekleşmesinin öngörüldüğü şirkete bildirildi.

TRILC: Ana Pazar'da işlem gören TRILC.E, 04/06/2026 tarihinden itibaren Yakın İzleme Pazarı'nda işlem görmeye başlayacak.

EBEBK: Mayıs ayında mağazaları ziyaret edenlerin sayısı 5.521.009 olarak gerçekleşmiş olup bu sayı Mayıs 2025'te 4.299.060'tır.

GLYHO: Ferrol Kruvaziyer Limanı'nın 30 yıl süreyle işletilmesine yönelik imtiyaz hakkı dolaylı bağlı ortaklık GPH'e verildi.

SASA: Yurt dışında ihraç edilen Paya Dönüştürülebilir Tahvil sahiplerinin şirkete ulaşan paya dönüştürme hak kullanım taleplerinin şarta bağlı sermaye artırımını yapılmak suretiyle karşılanmasına karar verildi. Şirketin çıkarılmış sermayesi 785.263.157 TL artırılarak 47.040.878.514 TL'ye yükseltilecek.

PAY GERİ ALIM TABLOSU (2.6.2026)

HİSSE	ADET	FİYAT	ALINAN TOPLAM PAY	TOPLAM ALIŞ ORT.	SON FİYAT
NTHOL	200,000	39.26	12,714,496	43.62	39.20
AHGZ	240,000	31.87	22,078,935	26.02	31.72
ENERY	200,000	8.92	89,187,201	9.79	8.80
GLYHO	500,000	15.33	32,956,143	10.63	15.18



BIST100 HİSSELERİ PARA GİRİŞ-ÇIKIŞ TABLOSU (10 GÜNLÜK)

BIST100 HİSSELERİ	TOPLAM	ARDIŞIK PARA GİRİŞ GÜN SAYISI	BIST100 HİSSELERİ	TOPLAM	ARDIŞIK PARA ÇIKIŞ GÜN SAYISI	BIST100 HİSSELERİ	TOPLAM	SON 10 GÜNÜN KAÇINDA PARA GİRİŞİ VAR
YEOTK	213,153,090	0	AKBNK	-1,325,930,360	0	VAKBN	154,057,536	9
VAKBN	154,057,536	5	ASELS	-1,189,389,580	1	YEOTK	213,153,090	8
GESAN	136,841,849	2	BIMAS	-569,880,230	0	GESAN	136,841,849	8
OBAMS	77,139,721	0	FROTO	-507,882,832	0	QUAGR	38,879,801	8
KRDMD	75,791,128	4	SASA	-496,123,209	7	ALARK	15,574,623	8
EREGL	65,059,536	2	SAHOL	-395,537,350	1	ISGYO	5,017,573	8
TOASO	47,381,501	1	YKBNK	-347,450,217	2	KRDMD	75,791,128	7
AEFES	43,651,119	3	TURSG	-325,724,424	0	EREGL	65,059,536	7
QUAGR	38,879,801	3	GARAN	-306,000,327	1	DOAS	31,062,380	7
DOAS	31,062,380	2	TUPRS	-239,608,280	1	ECILC	29,260,457	7

KURUM İŞLEMLERİ(10 GÜNLÜK)

KURUMLAR (ALIŞ)	TOPLAM	ARDIŞIK PARA GİRİŞ GÜN SAYISI	KURUMLAR (SATIŞ)	TOPLAM	ARDIŞIK PARA ÇIKIŞ GÜN SAYISI	KURUMLAR (GENEL)	TOPLAM	SON GÜNE BAKMAKSIZIN
TERA YATIRIM MENKUL	21,898,419,002	10	BANK-OF-AMERICA YATIRIM MENKUL	-16,602,369,811	1	TERA YATIRIM MENKUL	21,898,419,002	10
ZIRAAT YAT.	5,191,323,536	7	INFO YATIRIM MENKUL	-9,186,105,010	0	ZIRAAT YAT.	5,191,323,536	9
GARANTI BBVA	5,056,010,760	1	AK YATIRIM	-7,625,896,254	0	YAPI KREDİ YAT.	3,127,455,679	9
IS YATIRIM	3,631,348,606	0	DENİZ YATIRIM	-6,232,713,360	0	GARANTI BBVA	5,056,010,760	8
MIDAS MENKUL	3,383,198,398	1	TACIRLER YAT.	-4,458,314,186	1	ALNUS YATIRIM MENKUL	3,209,564,745	8
ALNUS YATIRIM MENKUL	3,209,564,745	3	UNLU MENKUL DEGERLER	-2,881,174,593	1	VAKIF YAT.	2,832,711,085	8
YAPI KREDİ YAT.	3,127,455,679	8	QNB YATIRIM MENKUL	-2,312,879,252	0	BULLS YATIRIM MENKUL	1,552,411,791	8
VAKIF YAT.	2,832,711,085	1	GEDİK YATIRIM	-1,865,950,508	0	BASKENT MENKUL	640,961,826	8
OYAK YATIRIM	2,316,718,905	1	TEB YATIRIM	-1,862,854,484	0	BİZİM MENKUL	396,483,287	8
YATIRIM-FİNANSMAN MENKUL	2,204,449,040	0	MEKSA YATIRIM	-1,668,296,330	1	BLUPAY MENKUL	396,483,287	8



ORTALAMALARINI KIRANLAR

5 GÜNLÜK (BASİT) ORTALAMASINI YUKARI KIRANLAR	10 GÜNLÜK (BASİT) ORTALAMASINI YUKARI KIRANLAR	22 GÜNLÜK (BASİT) ORTALAMASINI YUKARI KIRANLAR	50 GÜNLÜK (BASİT) ORTALAMASINI YUKARI KIRANLAR	5 GÜNLÜK ORTALAMASI 10 GÜNLÜK ORTALAMASINI YUKARI KIRANLAR	5 GÜNLÜK ORTALAMASI 22 GÜNLÜK ORTALAMASINI YUKARI KIRANLAR
-	SOKM	BRSAN	TRALT	COLA	TABGD
-	-	TRMET	AKSEN	TTKOM	AEFES
-	-	-	BRSAN	SAHOL	TKFEN
-	-	-	-	CIMSA	VAKBN
-	-	-	-	KAYSE	BTCIM
-	-	-	-	SISE	BERA
-	-	-	-	ENKAI	-
-	-	-	-	ECZYT	-
-	-	-	-	TABGD	-
-	-	-	-	AKSEN	-

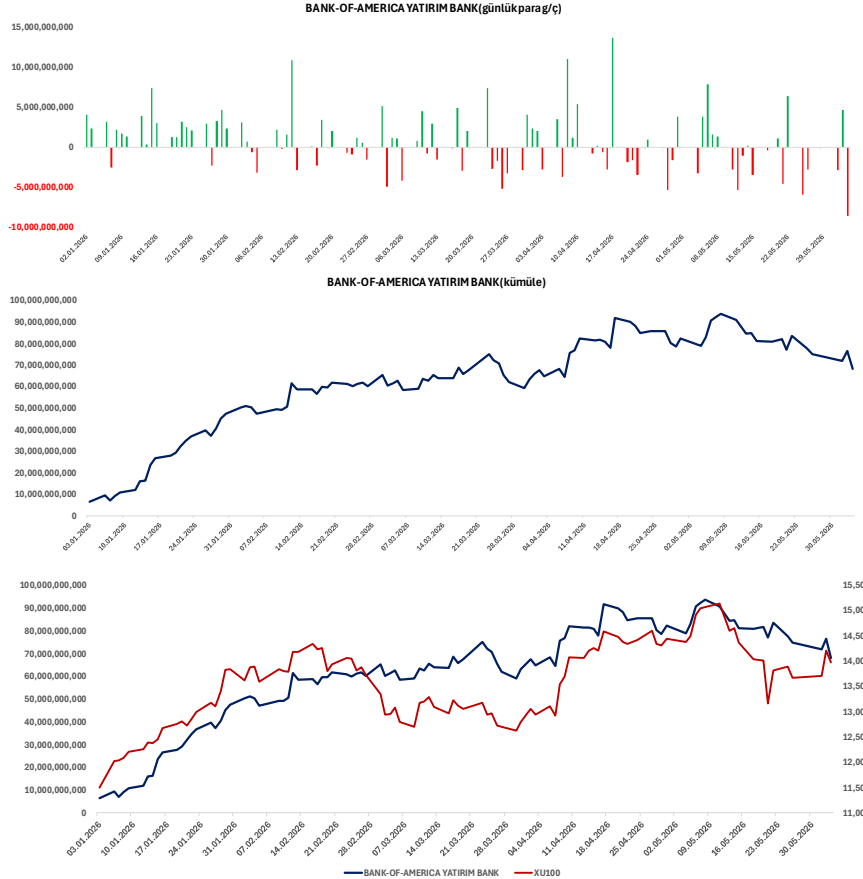

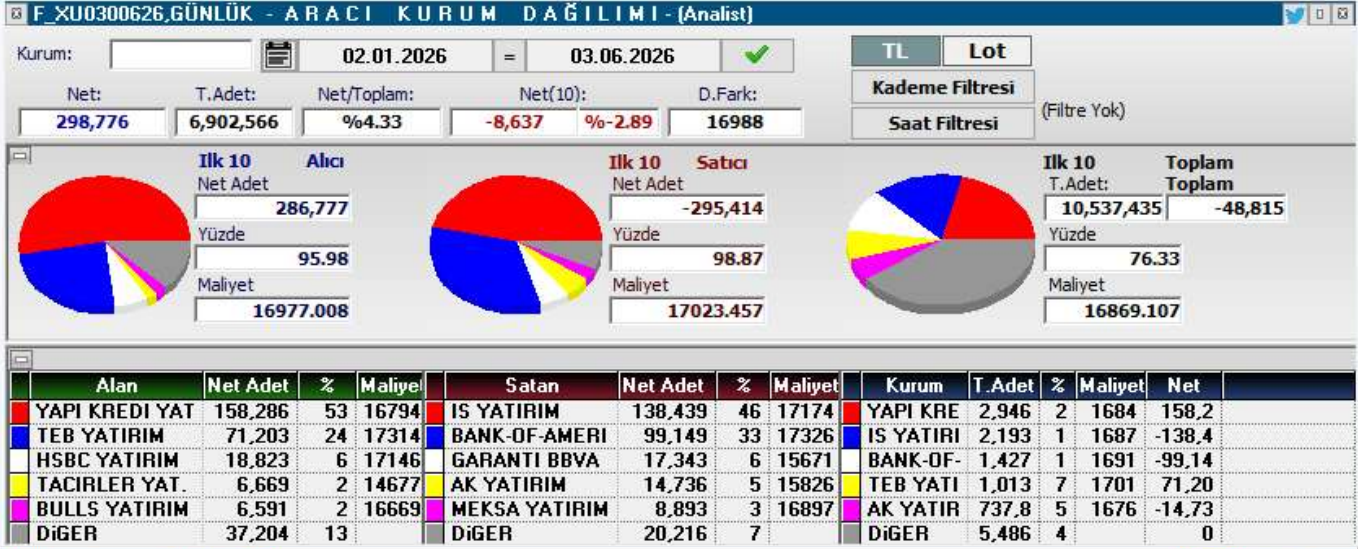
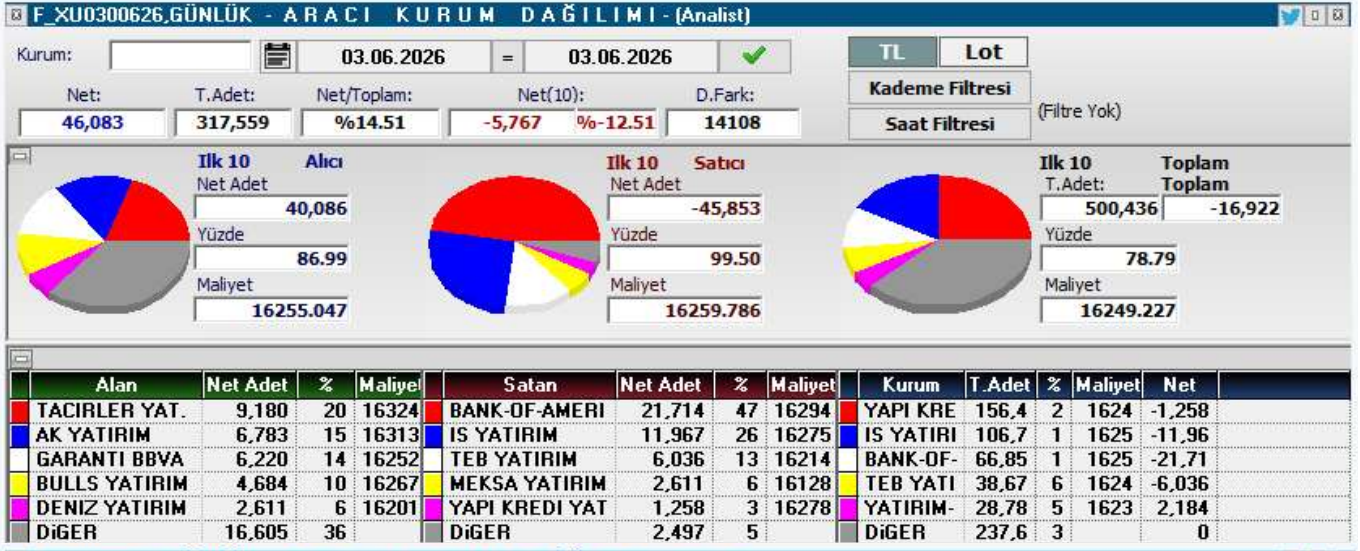



KOD	ŞİRKET ADI	PAZAR	BAŞLANGIÇ	BİTİŞ	BRÜT TAKAS	KREDİLİ ALIM	AÇIĞA SATIŞ	İNTERNET EMİR
SAMAT	Saray Matbaacılık	Alt Pazar	03.06.2026	02.07.2026	EVET	EVET	EVET	HAYIR
ANELE	Anel Elektrik	Ana Pazar	03.06.2026	02.07.2026	EVET	EVET	EVET	HAYIR
GESAN	Girişim Elektrik	Yıldız Pazar	01.06.2026	30.06.2026	HAYIR	EVET	EVET	HAYIR
ICBCT	ICBC Turkey	Ana Pazar	01.06.2026	30.06.2026	HAYIR	EVET	EVET	HAYIR
HRKET	Hareket Proje	Yıldız Pazar	01.06.2026	30.06.2026	HAYIR	EVET	EVET	HAYIR
OZATD	Özata Denizcilik	Yıldız Pazar	18.05.2026	17.06.2026	EVET	EVET	EVET	HAYIR
EFOR	Efor Yatırım	Yıldız Pazar	18.05.2026	17.06.2026	HAYIR	EVET	EVET	HAYIR
ANELE	Anel Elektrik	Ana Pazar	15.05.2026	12.06.2026	EVET	EVET	EVET	HAYIR
BIGEN	Birleşim Grup	Ana Pazar	15.05.2026	12.06.2026	EVET	EVET	EVET	HAYIR
DSTKF	Destek Finans	Yıldız Pazar	14.05.2026	12.06.2026	HAYIR	EVET	EVET	HAYIR
ZERGY	Zeray GYO	Yıldız Pazar	14.05.2026	12.06.2026	HAYIR	EVET	EVET	HAYIR
EMPAE	Empa Elektronik	Ana Pazar	14.05.2026	12.06.2026	HAYIR	EVET	EVET	HAYIR
SURGY	Sur Tatil Evleri GYO	Yıldız Pazar	13.05.2026	12.06.2026	HAYIR	EVET	EVET	HAYIR
PKART	Plastikkart Akıllı Kart	Ana Pazar	13.05.2026	12.06.2026	HAYIR	EVET	EVET	HAYIR
MANAS	Manas Enerji	Ana Pazar	12.05.2026	11.06.2026	HAYIR	EVET	EVET	HAYIR
KGYO	Koray GYO	Ana Pazar	12.05.2026	11.06.2026	HAYIR	EVET	EVET	HAYIR
OZATD	Özata Denizcilik	Yıldız Pazar	12.05.2026	11.06.2026	EVET	EVET	EVET	HAYIR
DOFRB	Dof Robotik	Yıldız Pazar	11.05.2026	10.06.2026	HAYIR	EVET	EVET	HAYIR
ALGYO	Alarko GYO	Yıldız Pazar	11.05.2026	10.06.2026	HAYIR	EVET	EVET	HAYIR
TRILC	Türk İlaç	Ana Pazar	11.05.2026	10.06.2026	HAYIR	EVET	EVET	HAYIR
DAGI	Dagi Giyim	Ana Pazar	08.05.2026	05.06.2026	HAYIR	EVET	EVET	HAYIR
DMRGD	DMR Unlu Mamuller	Ana Pazar	08.05.2026	05.06.2026	HAYIR	EVET	EVET	HAYIR
ENSRI	Ensari Sınai	Ana Pazar	07.05.2026	05.06.2026	HAYIR	EVET	EVET	HAYIR
AYCES	Altın Yunus	Ana Pazar	06.05.2026	05.06.2026	HAYIR	EVET	EVET	HAYIR
SEYKM	Seyitler Kimya	Alt Pazar	06.05.2026	05.06.2026	EVET	EVET	EVET	HAYIR
ICUGS	ICU Girişim Sermayesi	Ana Pazar	06.05.2026	05.06.2026	EVET	EVET	EVET	HAYIR
BIGEN	Birleşim Grup Enerji	Yıldız Pazar	06.05.2026	05.06.2026	HAYIR	EVET	EVET	HAYIR



KOD	ŞİRKET ADI	DAĞITIM TARİHİ	VERİM (%)	BRÜT TL	NET TL	TEMETTÜ TL	DAĞITIM ORANI (%)
ATAKP	Atakey Patates	4.06.2026	1,29%	0,7	0,595	97,137,600	66%
TABGD	Tab Gıda	4.06.2026	1,87%	5	4,250	1,306,460,000	49%
AVPGY	Avrupakent GYO	5.06.2026	3,99%	2,5	2,500	1,000,000,000	62
ADGYO	Adra GYO	8.06.2026	0,11%	0,06	0,054	160,000,000	
SMRVA	Sümer Varlık Yönetimi	8.06.2026	1,15%	0,19	0,160	112,929,960	17%
ATATP	ATP Yazılım	10.06.2026	0,45%	1	0,850	93,750,000	5%
YAPRK	Yaprak Süt ve Besi	10.06.2026	0,19%	0,03	0,021	7,455,000	38%
BULGS	Bulls Girişim	15.06.2026	0,23%	0,09	0,093	24,999,978	2%
İNDES	İndeks Bilgisayar	15.06.2026	1,89%	0,22	0,185	163,000,875	34%
BIMAS	Bim Birleşik Mağazalar	17.06.2026	0,54%	2	1,700	2,400,000,000	13%
EMPAE	Empa Elektronik	18.06.2026	0,14%	0,1	0,085	17,000,000	20%
ULKER	Ülker Bisküvi	19.06.2026	4,95%	5,73	4,873	2,116,999,983	42%
MHRGY	MHR Gyo	22.06.2026	1,49%	0,07	0,068	84,472,964	19%
SVGYO	Savur GYO	23.06.2026	0,04%	0,01	0,008	8,339,100	
KTLEV	Katılmevim	23.06.2026	0,08%	0,1	0,821	199,999,881	2%
AHSGY	Ahes GYO	24.06.2026	0,36%	0,08	0,076	54,999,945	2%
OZKGY	Özak GYO	24.06.2026	1,61%	0,2	0,199	289,307,200	
VKGYO	Vakıf GYO	24.06.2026	3,76%	0,1	0,102	351,999,705	50%
CEMTS	Çemtaş Çelik	24.06.2026	2,86%	0,3	0,255	150,000,000	
EKGYO	Emlak Konut	24.06.2026	3,14%	0,6	0,600	2,280,000,000	37%
SRVGY	Servet GYO	25.06.2026	2,55%	0,08	0,077	249,999,750	6%
ISKPL	Işık Plastik	26.06.2026	0,00%	0	0,000	647	1%
HLGYO	Halk GYO	26.06.2026	9,47%	0,58	0,576	2,209,999,872	17%
ZRGYO	Ziraat GYO	30.06.2026	0,57%	0,09	0,093	436,271,510	6%
KIMMR	Ersan Alışveriş	30.06.2026	1,22%	0,21	0,177	49,999,992	8
EGEGY	Egeyapı Avrupa GYO	30.06.2026	1,01%	0,3	0,300	60,000,000	8
LOGO	Logo Yazılım	30.06.2026	3,33%	5,26	4,474	499,999,991	33
ISSEN	İşbir Sentetik	30.06.2026	0,46%	0,04	0,034	16,975,919	



YABANCI TAKAS ORANI = 33,60 (-%0,35)

YABANCILAR EN FAZLA TAKAS ORANINA SAHİP OLDUĞU HİSSELER

RAYSG	%84,80
MNDTR	%82,40
CCOLA	%75,50
ASTOR	%63,20
RYSAS	%58,20
AGESA	%56,10
BINBN	%55,70
ASELS	%55,70
TAVHL	%52,50
RGYAS	%52,09
AKBNK	%51,77
GOODY	%49,32
BIMAS	%45,19
TTKOM	%44,58
KCHOL	%43,65
TABGD	%43,46
MPARK	%43,19
RYGYO	%41,89
AEFES	%40,42



ŞİRKET ADI	TAVSİYE	HEDEF FİYAT	POTANSİYEL
Galata Wind Enerji	AL	53.9	101.1%
Pegasus	AL	364.7	114.5%
Hitit Bilgisayar	AL	63.4	53.1%
Teknosa İç ve Dış Ticaret	AL	45.14	116.4%
İndeks Bilgisayar	AL	20.58	62.7%
Türk Hava Yolları	AL	498.5	67.8%
Mavi Giyim	AL	69.2	62.7%
Anadolu Hayat Emek.	AL	181.78	74.8%
Avrupakent GMYO	AL	93.31	50.6%
Doğuş Otomotiv	AL	291	56.1%
Ford Otosan	AL	187	110.2%
Yataş	AL	66.8	62.7%
Emlak Konut GMYO	AL	35.05	77.0%
Rönesans Gayrimenkul Yat.	AL	226.45	15.8%
Logo Yazılım	AL	252.88	60.9%
Martı GMYO	AL	4.2	159.3%
T.S.K.B.	AL	20.14	72.9%
Vakıf GMYO	AL	4.05	45.2%
Turkcell	AL	160.7	51.9%
Ebebek Mağazacılık	AL	136	61.3%
İş Yatırım Menkul Değerler A.Ş.	AL	63.17	67.9%
Halk GMYO	AL	5.89	-5.8%
Anadolu Sigorta	AL	36.02	28.2%
Bor Şeker	AL	9.04	39.3%
Torunlar GMYO	AL	109.65	15.8%
Mackolik İnternet Hizmetleri	AL	64.21	55.9%
Afyon Çimento	AL	19.64	51.3%
Albaraka Türk	AL	11.97	48.5%
Garanti Bankası	AL	201.34	59.9%
Migros Ticaret	AL	848	27.1%
Enka İnşaat	AL	113.96	18.8%
Türk Telekom	AL	82.1	30.5%
T. Halk Bankası	AL	50.96	7.9%
Özak GMYO	AL	20.35	50.3%
İş Fin.Kir.	AL	26.44	34.1%
Yapı ve Kredi Bankası	AL	49.9	45.1%
Gelecek Varlık Yönetimi	AL	103.88	76.1%
AGESA Hayat Emeklilik	AL	269.79	15.1%
Çimsa	AL	64.4	23.4%
Oyak Çimento	AL	31.85	52.0%



YASAL UYARI

Burada yer alan bilgiler Marbaş Menkul Değerler tarafından bilgilendirme amacıyla hazırlanmıştır. Yatırım sinyal, bilgi, yorum ve tavsiyeleri yatırım danışmanlığı kapsamında değildir. Yatırım danışmanlığı hizmeti; aracı kurumlar, portföy yönetim şirketleri, mevduat kabul etmeyen bankalar ile müşteri arasında imzalanacak yatırım danışmanlığı sözleşmesi çerçevesinde sunulmaktadır. Burada yer alan sinyal, yorum ve tavsiyeler, herhangi bir yatırım aracının alım satım önerisi ya da getiri vaadi olarak yorumlanmamalıdır. Bu görüşler mali durumunuz ile risk ve getiri tercihlerinize uygun olmayabilir ve sadece burada yer alan bilgilere ve sinyallere dayanarak yatırım kararı verilmesi beklentilerinize uygun sonuçlar doğurmayabilir. Burada yer alan sinyaller, fiyatlar, veriler ve bilgilerin tam ve doğru olduğu garanti edilemez; içerik, haber verilmeksizin değiştirilebilir. Tüm sinyal ve veriler, Marbaş Menkul Değerler tarafından güvenilir olduğuna inanılan kaynaklardan alınmıştır. Bu sinyal ve kaynakların kullanılması nedeni ile ortaya çıkabilecek hatalardan ve zararlardan Marbaş Menkul Değerler sorumlu değildir.

ARAŞTIRMA BİRİMİ

İletişim Bilgileri:

✉ iletisim@marbasmenkul.com.tr

☎ +90 (212) 286 30 00 / 331

☎ +90 (212) 286 30 50

📍 Esentepe Mah. Ecza Sk. Safter İş Hanı

📍 No:6, İç Kapı:7, Şişli/İstanbul

