

GÜNLÜK BÜLTEN



ŞİRKET HABERLERİ PARA GİRİŞ-ÇIKIŞ ORTALAMALAR AÇIĞA SATIŞ TEMETTÜ KURUMSAL TAKAS ARAŞTIRMA YABANCI TAKAS SERMAYE TABLOSU

İç tarafa dün %0,51 düşüşle 14.369 seviyesinden kapanan endekste, Nisan ayı TÜFE verisinin aylık %4,18 ile beklentilerin belirgin üzerinde gelmesi ve İmalat PMI'nin 45,70'e gerilemesinin makro görünümde soru işaretlerini artırdığını görmekteyiz. Bir yanda maliyet kaynaklı enflasyon yukarı giderken diğer yanda aktivitedeki yavaşlamanın sürmesini dezenflasyon patikasının sorgulanmasına yol açan bir tablo olarak değerlendirmekteyiz. Enerji fiyatlarının yüksek gelmeye devam etmesi halinde bu bozulma riskinin güçleneceğini ve TCMB'nin faiz indirim sürecini ötelemek zorunda kalabileceğini düşünmekteyiz. Jeopolitik tarafta Hürmüz Boğazı'ndaki çatışmaların yeniden tırmanması bu riski pekiştiren bir unsur olarak öne çıkmaktadır. Bilanço sezonu devam ederken hisse bazlı fiyatlamaların sürdüğünü takip ediyoruz. Özetle, makro görünümdeki bozulma sinyalleri ve jeopolitik baskının kısa vadede endeks üzerindeki temkinli havayı koruduğunu düşünmekteyiz.

ABD piyasalarında dün BAE'nin İran'ın kendi topraklarına saldırı düzenlediğini bildirmesi ve ABD kuvvetlerinin Hürmüz Boğazı'nda İran gemileriyle çatışmaya girmesiyle jeopolitik tansiyonun yeniden tırmandığını görmekteyiz. Fujayra'daki bir petrol terminalinin vurulması ve Trump'ın savaşın iki ila üç hafta daha sürebileceğini belirtmesi ateşkes çerçevesinin ciddi şekilde sorgulanmasına yol açmıştır. Brent petrolün sert yükselişi enerji kaynaklı enflasyon endişelerini yeniden canlandırırken, gece saatlerinde vadeli işlemlerin yataya yakın seyretmesi piyasanın gelişmeleri sindirme aşamasında olduğunu işaret etmektedir. Bugün AMD bilançosu ile JOLTS açık iş pozisyonları verisini takip edeceğiz. Özetle, Boğaz'daki çatışmaların yeniden tırmanmasının piyasalar üzerindeki baskıyı artırdığını ve jeopolitik haber akışının belirleyici olmaya devam ettiğini düşünmekteyiz.

Asya-Pasifik piyasalarında fiyatlamaya, ABD-İran gerilimi ve Hürmüz Boğazı kaynaklı arz endişeleriyle yükselen petrol fiyatlarının etkisiyle baskı altında kalırken, Brent'in yüksek seyri bölge genelinde enflasyonist baskıları artırıp büyüme görünümünü aşağı çekiyor. İran savaşı kaynaklı arz şokunun etkisiyle Asya'nın petrol ithalatında yaklaşık %30'luk daralma görülmesi özellikle Güney Asya ekonomilerinde ciddi kırılmalık yaratırken ülkeler sübvansiyonlar, rezerv kullanımı ve alternatif tedarik arayışına yönelmiş durumda, enerji arz güvenliği ise Japonya'nın Rus petrolüne yeniden yönelmesi ve bölgesel iş birliklerini artırmasıyla giderek daha jeopolitik bir başlık haline geliyor. Bu ortamda Avustralya Merkez Bankası politika faizini beklentiye paralel %4,35'e yükseltirken enflasyon tahminlerini yukarı, büyüme beklentilerini aşağı revize ederek stagflasyon risklerini teyit ederken, Çin ve Japonya piyasalarının resmi tatil nedeniyle kapalı olması likiditeyi sınırlasa da genel risk iştahı enerji fiyatları ve sıkılaştan finansal koşullar nedeniyle zayıf kalmaya devam ediyor.

Avrupa tarafında son dönemde fiyatlamaların ana eksenini enerji şoku kaynaklı enflasyon baskısı ve buna bağlı zayıflayan büyüme görünümü oluştururken, ECB anketleri İran savaşı ve yüksek enerji fiyatlarının kalıcı olması halinde şirketlerin yeni bir enflasyon dalgası beklediğine işaret ediyor. Enflasyonun kısa vadede hedefin üzerinde kalması beklenirken orta vadede kademeli normalleşme öngörüldüğü, buna karşılık büyüme tahminleri aşağı yönlü revize edilerek yaklaşık %1 seviyelerine çekiliyor. ECB cephesinde ise mesajlar giderek daha şahin bir tona evrilirken, Peter Kazimir ve Joachim Nagel Haziran ayında faiz artışının büyük ölçüde kesinleştiğini vurgularken, Francois Villeroy de Galhau veri odaklı ve temkinli duruşun korunması gerektiğini belirtiyor. Genel çerçevede Avrupa ekonomisi artan enerji maliyetlerinin etkisiyle stagflasyonist baskı altında kalmaya devam ederken, piyasa fiyatlamaları ECB'nin yaz aylarından itibaren faiz artırımlarına başlayacağı yönünde şekilleniyor.

Emtia tarafında Hürmüz Boğazı'ndaki çatışmaların yeniden tırmanması ve Fujayra petrol terminalinin vurulmasıyla Brent petrolün sert yükselişini sürdürdüğünü görmekteyiz. Altında ise risk iştahındaki bozulmaya rağmen satış baskısının öne çıktığını takip ediyoruz.

Ekonomik takvimde iç tarafa önemli bir veri seti bulunmamaktadır.

Küresel tarafa ABD'de PMI verileri ve JOLTS verisini takip edeceğiz.

GÜNE BAŞLARKEN KÜRESEL PİYASALAR			
	BIST100 KAPANIŞ SAATI 18.00	SON DEĞER Saat 08.00	DEĞİŞİM
ABD VADELİLERİ			
FDJI	49448	49135	-0.63%
FSPX	7268	7242	-0.36%
ASYA PİYASALARI			
NIKEI -NIKX-	59513	59513	0.00%
HANG SENG	26096	25757	-1.30%
SHANGHAI	4112	4112	0.00%
SENSEX	77269	76719	-0.71%
EMTİA VE PARA PİYASALARI			
USTBOND10Y	4.3790	4.3790	0.00%
EURUSD	1.1705	1.1683	-0.18%
BRENT	111.02	111.59	0.51%
XAUUSD"ONS/ALTIN"	4558	4550	-0.18%
DOLAR/TL	45.20	45.22	0.04%
ENDEKS 30 SÖZLEŞMESİ			
F_XU0300226	17160.00	17112.00	-0.28%

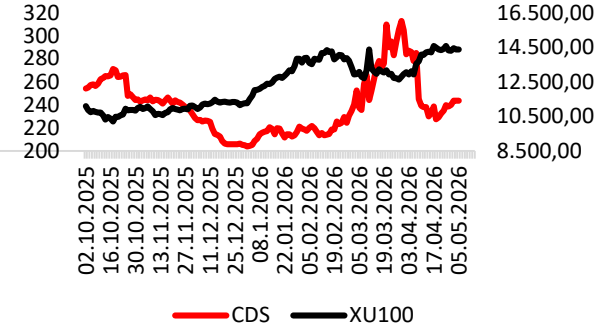

CDS: 243.5 Kaynak: LSEG

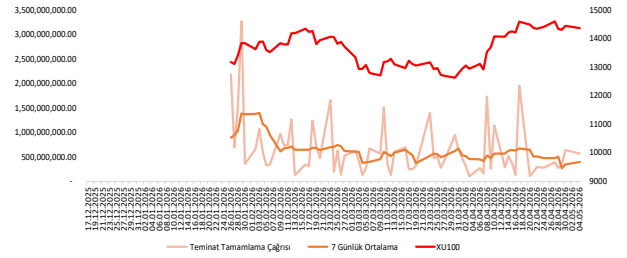

EKONOMİK TAKVİM

Saat	Ülke	Dönem	Veri	Beklenti	Önceki
16:45	ABD	Nisan	Hizmet PMI	51,3	51,3
17:00	ABD	Mart	Yeni Konut Satışları	1K	587K
17:00	ABD	Mart	JOLTS	6,870M	6,882M
17:00	ABD	Nisan	İmalat Dışı PMI	53,8	54,0



BVSAN: Yurt dışında yerleşik bir firma ile "Çift Kiriş Gezer Portal Vinç" imalatı ve teslimi konusunda 920.000 Avro tutarında sözleşme imzalandı.

ORGE: Devam eden işler arasında yer alan Bursa Emek-Şehir Hastanesi Hafif Raylı Sistem Projesi'nde, İşveren Söğüt-Taşyapı HRS İnşaatı Adi Ortaklığı'ndan 940.002 dolar+KDV tutarında ilave sipariş alındı.

AVPGY: Muğla-Bodrum'da bulunan ve portföyde yer alan Swisshotel Resort Bodrum Beach'e komşu konumdaki 5.369 m² büyüklüğündeki taşınmazın; gerçek kişiler mülkiyetinde bulunan paylarının tamamı 180.000.000 TL bedel ile peşin ödeme olarak satın alındı.

LINK: Link Yemek Üretim Sistemi Projesi isimli yazılım projesi, Gazi Üniversitesi Teknopark Yönetimi tarafından onaylandı. Proje bütçesi 11.300.000 TL olup, ilgili çalışmanın 12 ay içerisinde tamamlanması planlanıyor.

MIATK: "2B-3B Koordinat Füzyonlu Anti-Spoofing Yüz Doğrulama Bileşeni Projesi" isimli proje, Gazi Üniversitesi Teknopark Yönetimi tarafından onaylandı. Projenin toplam bütçesi 12.000.000 TL'dir.

KLSYN: Geri alıma konu olabilecek nominal pay miktarının 3.000.000 adet olmasına, geri alım için ayrılacak fonun azami 40.000.000 TL olmasına karar verildi.

VESBE: 2.000.000.000 TL tutarı aşmayacak şekilde, 5 yıla kadar olmak üzere çeşitli vadelerde, bir veya birden çok seferde, TL cinsinden, yurt içinde halka arz edilmeksizin nitelikli yatırımcılara satış ve/veya tahsisli satış şeklinde, borçlanma aracı ihraç edilmesine karar verildi.

PATEK: [Dost ve müttefik bir ülkenin öncü teknoloji ve savunma kuruluşu ile çerçeve anlaşma imzalandı. Anlaşma kapsamında 100 bin adet FPV Kamikaze İHA sistemi MERKÜT, 10 adet insansız helikopter ALPİN, 25 adet mini insansız helikopter DUMRUL, 500 adet DELİ Taktik Kamikaze, 500 adet otonom yer destek ve gözlem ünitesi KORGAN ürünleri söz konusu ülkenin envanterine girecek.](#)

EBEBK: 1 Nisan-30 Nisan arasında; İstanbul'da 1 ve Bartın'da 1 mağaza olmak üzere toplam 2 mağaza açıldı. Aynı dönemde Ankara'da 1 mağaza kapandı.

PAY GERİ ALIM TABLOSU (4.5.2026)

HİSSE	ADET	FİYAT	ALINAN TOPLAM PAY	TOPLAM ALIŞ ORT.	SON FİYAT
AHGAZ	227,291	26.95	18,620,446	25.09	27.00
LIDER	25,000	112.20	950,000	64.48	112.20





BIST100 HİSSELERİ PARA GİRİŞ-ÇIKIŞ TABLOSU (10 GÜNLÜK)

BIST100 HİSSELERİ	TOPLAM	ARDIŞIK PARA GİRİŞ GÜN SAYISI	BIST100 HİSSELERİ	TOPLAM	ARDIŞIK PARA ÇIKIŞ GÜN SAYISI	BIST100 HİSSELERİ	TOPLAM	SON 10 GÜNÜN KAÇINDA PARA GİRİŞİ VAR
ASTOR	1,721,886,240	6	AKBNK	-1,006,810,090	4	PEKGY	936,344,040	10
PEKGY	936,344,040	10	SASA	-484,702,259	1	ASTOR	1,721,886,240	9
EREGL	562,653,754	6	KONTR	-419,479,700	4	EREGL	562,653,754	9
THYAO	453,016,560	4	TAVHL	-360,013,455	2	ULKER	210,566,880	9
ISCTR	263,003,503	0	GARAN	-324,123,750	0	TABGD	25,689,664	9
TUPRS	258,704,777	0	FROTO	-289,038,640	5	PETKM	131,923,880	8
ULKER	210,566,880	3	BIMAS	-203,597,979	1	EUPWR	127,121,244	8
PETKM	131,923,880	1	EKGYO	-197,877,349	1	TOASO	57,470,122	8
EUPWR	127,121,244	2	YKBNK	-162,012,970	1	ECZYT	22,332,477	8
KRDMD	82,124,030	0	VAKBN	-120,218,671	1	HEKTS	-5,224,846	8

KURUM İŞLEMLERİ(10 GÜNLÜK)

KURUMLAR (ALİŞ)	TOPLAM	ARDIŞIK PARA GİRİŞ GÜN SAYISI	KURUMLAR (SATIŞ)	TOPLAM	ARDIŞIK PARA ÇIKIŞ GÜN SAYISI	KURUMLAR (GENEL)	TOPLAM	SON GÜNE BAKMAKSIZIN
TERA YATIRIM MENKUL	25,349,417,024	10	HALK YATIRIM	-8,849,732,336	0	TERA YATIRIM MENKUL	25,349,417,024	10
QNB YATIRIM MENKUL	3,223,882,713	0	AK YATIRIM	-8,668,586,452	1	BASKENT MENKUL	3,131,928,232	10
BASKENT MENKUL	3,131,928,232	10	INFO YATIRIM MENKUL	-5,438,929,402	1	ALNUS YATIRIM MENKUL	803,080,222	8
MIDAS MENKUL	2,706,268,843	1	HSBC YATIRIM	-4,218,398,600	0	OSMANLI YATIRIM MENKUL	238,125,263	8
BIST	2,408,978,182	0	GEDİK YATIRIM	-3,875,885,934	0	QNB YATIRIM MENKUL	3,223,882,713	7
DENİZ YATIRIM	2,104,536,207	2	TEB YATIRIM	-3,297,700,609	0	MIDAS MENKUL	2,706,268,843	7
YATIRIM-FİNANSMAN MENKUL	1,696,777,742	7	ÜNLU MENKUL DEGERLER	-3,158,504,340	0	BIST	2,408,978,182	7
BANK-OF-AMERICA YATIRIM BANK	868,690,001	0	CAPITAL MENKUL DEGER	-2,398,592,776	0	YATIRIM-FİNANSMAN MENKUL	1,696,777,742	7
ALNUS YATIRIM MENKUL	803,080,222	1	TACIRLER YAT.	-1,941,059,468	0	ATA YATIRIM	675,561,838	7
ATA YATIRIM	675,561,838	0	BULLS YATIRIM MENKUL	-1,499,180,958	1	METRO MENKUL	144,614,655	7



ORTALAMALARINI YUKARI YÖNDE KIRANLAR "BIST100"

5 GÜNLÜK (BASİT) ORTALAMASI YUKARI KIRANLAR	10 GÜNLÜK (BASİT) ORTALAMASI YUKARI KIRANLAR	22 GÜNLÜK (BASİT) ORTALAMASI YUKARI KIRANLAR	50 GÜNLÜK (BASİT) ORTALAMASI YUKARI KIRANLAR	5 GÜNLÜK ORTALAMASI 10 GÜNLÜK ORTALAMASINI YUKARI KIRANLAR	10 GÜNLÜK ORTALAMASI 22 GÜNLÜK ORTALAMASINI YUKARI KIRANLAR
AKSEN	SDTTR	BRYAT	BRYAT	ALTNY	-
BRSAN	ZOREN	AKFYE	MAVI	SMRTG	-
SKBNK	MAVI	-	BRSAN	CVKMD	-
COLA	BRSAN	-	-	FENER	-
ENERY	-	-	-	ENJSA	-
GOLTS	-	-	-	-	-
GUBRF	-	-	-	-	-
SDTTR	-	-	-	-	-
ZOREN	-	-	-	-	-
-	-	-	-	-	-

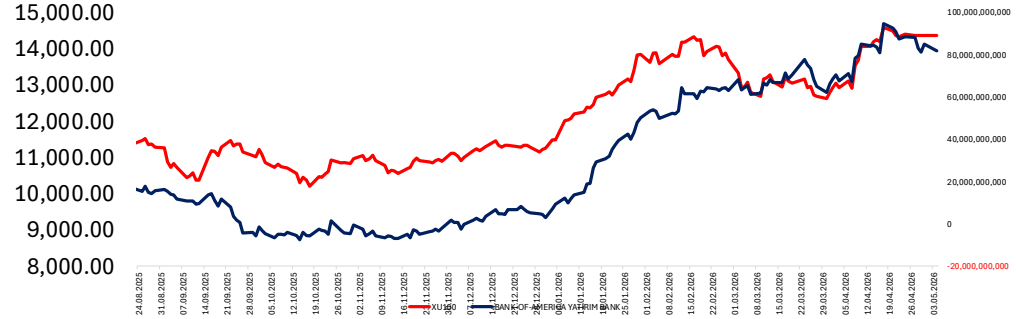
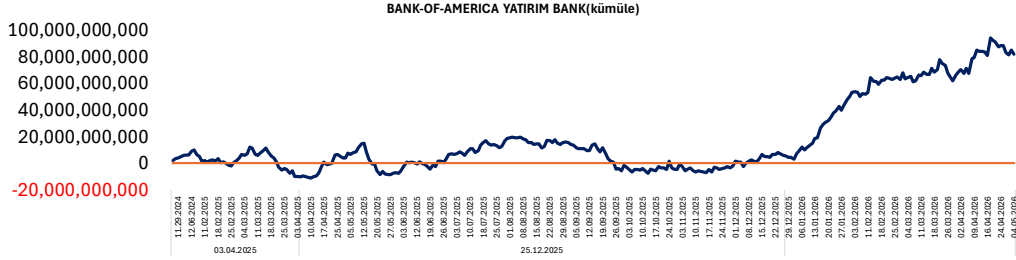

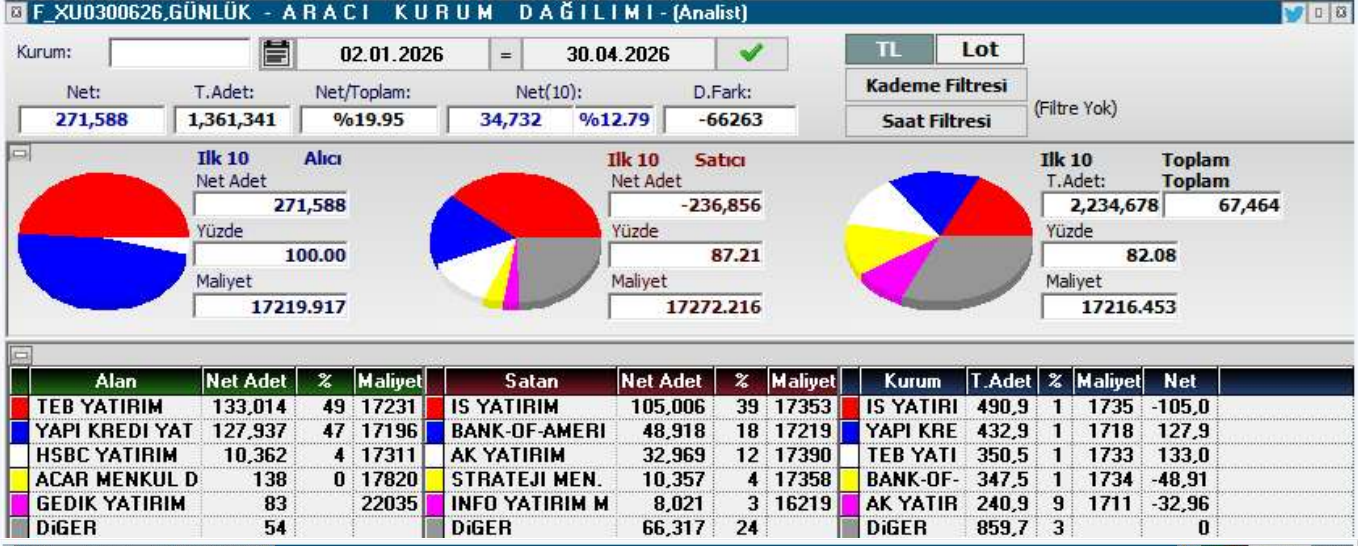
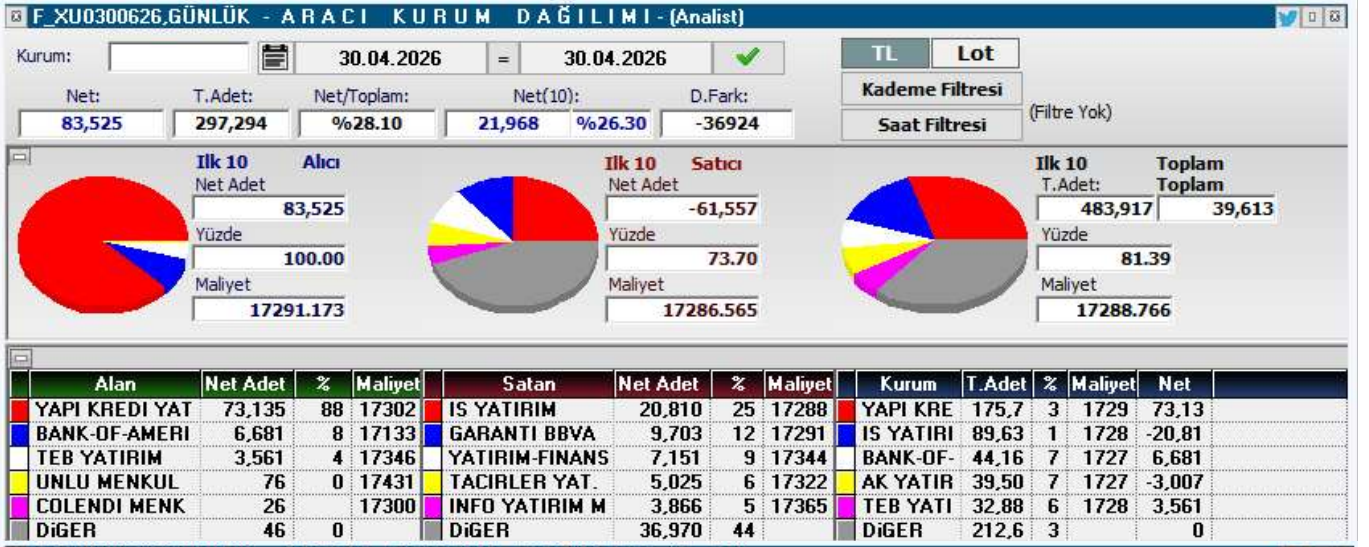



KOD	ŞİRKET ADI	PAZAR	BAŞLANGIÇ	BİTİŞ	BRÜT TAKAS	KREDİLİ ALIM	AÇIĞA SATIŞ	İNTERNET EMİR
RODRG	Rodrigo Tekstil	Alt Pazar	05.05.2026	04.06.2026	HAYIR	EVET	EVET	HAYIR
BORLS	Borlease Otomotiv	Yıldız Pazar	05.05.2026	04.06.2026	HAYIR	EVET	EVET	HAYIR
ULUSE	Ulusoy Elektrik	Ana Pazar	30.04.2026	26.05.2026	HAYIR	EVET	EVET	HAYIR
OZATD	Özata Denizcilik	Yıldız Pazar	30.04.2026	26.05.2026	HAYIR	EVET	EVET	HAYIR
GRNYO	Garanti Yatırım Ortaklığı	Alt Pazar	29.04.2026	26.05.2026	EVET	EVET	EVET	HAYIR
BIGEN	Birleşim Grup	Yıldız Pazar	29.04.2026	26.05.2026	HAYIR	EVET	EVET	HAYIR
EGPRO	Ege Profil	Yıldız Pazar	29.04.2026	26.05.2026	HAYIR	EVET	EVET	HAYIR
KARTN	Kartonsan	Ana Pazar	28.04.2026	26.05.2026	HAYIR	EVET	EVET	HAYIR
PRZMA	Prizma Pres Matbaacılık	Ana Pazar	27.04.2026	26.05.2026	EVET	EVET	EVET	HAYIR
TERA	Tera Yatırım	Ana Pazar	27.04.2026	26.05.2026	HAYIR	EVET	EVET	HAYIR
DGNMO	Doğanlar Mobilya	Ana Pazar	27.04.2026	26.05.2026	HAYIR	EVET	EVET	HAYIR
ALKLC	Altinkılıç Gıda ve Süt	Ana Pazar	27.04.2026	26.05.2026	EVET	EVET	EVET	HAYIR
ETILR	Etiler Gıda	Ana Pazar	24.04.2026	22.05.2026	HAYIR	EVET	EVET	HAYIR
KONTR	Kontrolmatik Teknoloji	Yıldız Pazar	22.04.2026	21.05.2026	HAYIR	EVET	EVET	HAYIR
IEYHO	Işıklar Enerji ve Yapı	Yıldız Pazar	22.04.2026	21.05.2026	HAYIR	EVET	EVET	HAYIR
FLAP	Flap Kongre Toplantı Hizmetleri	Alt Pazar	21.04.2026	20.05.2026	EVET	EVET	EVET	HAYIR
ARMGD	Armada Gıda	Yıldız Pazar	21.04.2026	20.05.2026	HAYIR	EVET	EVET	HAYIR
IZFAS	İzmir Fırça Sanayi	Ana Pazar	21.04.2026	20.05.2026	HAYIR	EVET	EVET	HAYIR
ARZUM	Arzum Elektrikli Ev Aletleri	Ana Pazar	20.04.2026	18.05.2026	HAYIR	EVET	EVET	HAYIR
TEKTU	Tek-Art İnşaat	Ana Pazar	20.04.2026	18.05.2026	HAYIR	EVET	EVET	HAYIR
ANELE	Anel Elektrik	Ana Pazar	20.04.2026	18.05.2026	EVET	EVET	EVET	HAYIR
PSGYO	Pasifik GYO	Yıldız Pazar	20.04.2026	18.05.2026	HAYIR	EVET	EVET	HAYIR
SMRVA	Sümer Varlık Yönetim	Ana Pazar	17.04.2026	15.05.2026	HAYIR	EVET	EVET	HAYIR
NIBAS	Niğbaş Niğde Beton	Ana Pazar	16.04.2026	15.05.2026	EVET	EVET	EVET	HAYIR
DOGUB	Doğusan Boru	Alt Pazar	15.04.2026	14.05.2026	EVET	EVET	EVET	HAYIR
KAPLM	Kaplamin Ambalaj	Ana Pazar	15.04.2026	14.05.2026	HAYIR	EVET	EVET	HAYIR
BORLS	Borlease Otomotiv	Yıldız Pazar	15.04.2026	14.05.2026	HAYIR	EVET	EVET	HAYIR
KTSKR	Kütahya Şeker	Ana Pazar	15.04.2026	14.05.2026	HAYIR	EVET	EVET	HAYIR
RNPOL	Rainbow Polikarbonat	Alt Pazar	14.04.2026	13.05.2026	EVET	EVET	EVET	HAYIR
DGNMO	Doğanlar Mobilya	Ana Pazar	14.04.2026	13.05.2026	HAYIR	EVET	EVET	HAYIR
FRIGO	Frigo-Pak Gıda Maddeleri	Ana Pazar	13.04.2026	12.05.2026	HAYIR	EVET	EVET	HAYIR
MOGAN	Mogan Enerji	Yıldız Pazar	13.04.2026	12.05.2026	HAYIR	EVET	EVET	HAYIR
RUBNS	Rubenis Tekstil	Ana Pazar	10.04.2026	08.05.2026	HAYIR	EVET	EVET	HAYIR
YIGIT	Yiğit Akü	Ana Pazar	10.04.2026	08.05.2026	HAYIR	EVET	EVET	HAYIR
ANELE	Anel Elektrik	Ana Pazar	09.04.2026	08.05.2026	HAYIR	EVET	EVET	HAYIR
ICUGS	ICU GSYO	Ana Pazar	09.04.2026	08.05.2026	HAYIR	EVET	EVET	HAYIR
BLCYT	Bilici Yatırım Sanayi	Ana Pazar	09.04.2026	08.05.2026	HAYIR	EVET	EVET	HAYIR
SVGYO	Savur GYO	Ana Pazar	09.04.2026	08.05.2026	EVET	EVET	EVET	HAYIR
MARTI	Martı Otel	Ana Pazar	08.04.2026	07.05.2026	HAYIR	EVET	EVET	HAYIR
NIBAS	Niğbaş Niğde Beton	Ana Pazar	08.04.2026	07.05.2026	HAYIR	EVET	EVET	HAYIR
ADEL	Adel Kalemcilik	Ana Pazar	07.04.2026	06.05.2026	HAYIR	EVET	EVET	HAYIR
EDATA	E-Data Teknoloji Pazarlama	Ana Pazar	06.04.2026	05.05.2026	EVET	EVET	EVET	HAYIR



KOD	ŞİRKET ADI	DAĞITIM TARİHİ	VERİM (%)	BRÜT TL	NET TL	TEMETTÜ TL	DAĞITIM ORANI (%)
MAVI	Mavi Giyim	6.05.2026	3,79%	1,67	1,4221	1.329.251.946	57%
LIDER	LDR Turizm	6.05.2026	0,03%	0,04	0,0303	29.411.745	2%
NTGAZ	Naturelgaz	6.05.2026	6,88%	0,87	0,7391	599.999.988	69%
ECZYT	Eczacıbaşı Yatırım	6.05.2026	1,50%	5,71	4,8571	599.999.998	73%
ECILC	Eis Eczacıbaşı İlaç	6.05.2026	2,08%	1,75	1,4885	1.199.999.970	57%
KLKIM	Kalekim	8.05.2026	1,94%	0,65	0,5543	299.999.994	25%
ALGYO	Alarko GYO	12.05.2026	0,76%	0,05	0,05	101.430.000	
ASUZU	Anadolu Isuzu	12.05.2026	3,42%	2,38	2,0238	599.999.979	66%
CCOLA	Coca-Cola	12.05.2026	1,86%	1,43	1,2155	4.001.252.401	28%
OZGYO	Özderici GYO	12.05.2026	0,78%	0,02	0,0168	16.750.000	2
GIPTA	Gıpta Ofis	12.05.2026	1,83%	1,53	1,3003	201.924.994	93%
MCARD	Metropol Kurumsal Hiz.	13.05.2026	3,32%	5,4	4,5896	499.999.996	
TRCAS	Turcas Holding	13.05.2026	4,93%	2,35	1,9953	599.999.989	116%
BEYAZ	Beyaz Filo Oto Kir.	13.05.2026	0,96%	0,3	0,2558	29.999.996	23%
MGROS	Migros	13.05.2026	0,71%	4,56	3,8731	824.999.992	14%
BRKVY	Birikim Varlık	13.05.2026	0,50%	0,53	0,46	29.555.277	10%
AEFES	Anadolu Efes	13.05.2026	0,89%	0,17	0,1443	1.005.098.684	6%
EGPRO	Ege Profil	14.05.2026	1,56%	0,64	0,5459	349.999.981	33%
MTRKS	Matriks	15.05.2026	0,83%	0,2	0,1692	20.004.625	8%
KRGYO	Körfez GYO	15.05.2026	1,36%	0,04	0,0384	37.999.962	27%
SARKY	Sarkuysan	18.05.2026	1,35%	0,35	0,3	352.941.200	120%
ERBOS	Erbosan Erciyes Boru	20.05.2026	1,32%	2,7	2,295	54.000.000	
AGHOL	Anadolu Holding	20.05.2026	2,19%	0,7	0,5933	1.699.999.765	65%
PETUN	Pınar Entegre Et ve Un	20.05.2026	1,97%	0,25	0,2083	74.319.525	43%
KTLEV	Katılmevim	20.05.2026	0,08%	0,1	0,0821	199.999.881	2%
LKMNH	Lokman Hekim	20.05.2026	1,56%	0,23	0,1968	49.999.982	34%
GENTS	Gentaş Dekoratif	20.05.2026	1,95%	0,16	0,1333	117.647.025	48%
TRGYO	Torunlar GYO	21.05.2026	5,04%	5	5	5.000.000.000	64%
LIDFA	Lider Faktoring	21.05.2026	4,63%	0,16	0,1329	170.246.734	18%
GRTHO	Graintürk Holding	22.05.2026	0,18%	0,45	0,3817	56.133.900	4%

YABANCI
TAKAS ORANI
(HAFTALIK)

ARTAN	Değişim (puan)	Nihai Oran (%)	AZALAN	Değişim (puan)	Nihai Oran (%)
GUNDG	4,97	%5,57	BINBN	-4,59	%52,28
FROTO	3,06	%38,09	IHAAS	-3,88	%42,74
TRALT	2,93	%28,23	OZATD	-3,21	%1,74
YAPRK	2,70	%3,41	ZGYO	-2,99	%0,02
SASA	2,44	%13,85	MANAS	-2,44	%0,28
ASTOR	2,40	%49,96	DITAS	-2,26	%0,32
OTTO	2,16	%2,91	ONRYT	-2,04	%0,88
ADESE	1,96	%11,94	KFEIN	-1,75	%0,19
THYAO	1,82	%23,36	VBTYZ	-1,70	%0,01
SEKUR	1,76	%1,76	TURGG	-1,45	%0,46

YATIRIM
FONLARI
TAKAS
ORANI
(HAFTALIK)

ARTAN	Değişim (puan)	Nihai Oran (%)	AZALAN	Değişim (puan)	Nihai Oran (%)
CGCAM	3,42	%17,69	DSTKF	-4,96	%77,90
BIGEN	2,08	%2,35	DAPGM	-4,16	%8,67
EDATA	1,88	%16,58	MEYSU	-4,12	%0,51
GLCVY	1,80	%12,67	AYCES	-2,46	%0,63
TMPOL	1,80	%53,45	TATEN	-2,33	%28,27
TERA	1,56	%38,55	TEHOL	-2,33	%15,34
AKCNS	1,34	%12,76	KOTON	-2,08	%10,37
KRDMD	1,25	%12,93	ESEN	-2,05	%1,38
RTALB	1,21	%3,72	PEKGY	-1,81	%25,16
TRHOL	1,09	%40,20	GRTHO	-1,68	%44,10

EMEKLİLİK
FONLARI
TAKAS
ORANI
(HAFTALIK)

ARTAN	Değişim (puan)	Nihai Oran (%)	AZALAN	Değişim (puan)	Nihai Oran (%)
TTKOM	0,75	%10,93	GLRMK	-3,48	%17,22
GWIND	0,65	%11,96	BIGCH	-1,00	%16,78
KRDMD	0,63	%29,50	TABGD	-0,89	%14,54
BALSU	0,55	%11,19	BIOEN	-0,85	%20,52
LMKDC	0,51	%19,33	TOASO	-0,84	%16,25
GUBRF	0,46	%20,63	FROTO	-0,76	%7,75
KLYPV	0,46	%1,19	MPARK	-0,70	%22,61
HTTBT	0,41	%18,38	TRALT	-0,53	%4,77
ARASE	0,36	%21,60	TAVHL	-0,51	%5,92
ATAKP	0,35	%10,19	ESCOM	-0,45	%20,28



YABANCI TAKAS ORANI = 35,01 (%0,00)

YABANCILAR EN FAZLA TAKAS ORANINA SAHİP OLDUĞU HİSSELER

RAYSG	%85,58
MNDTR	%82,74
CCOLA	%76,11
ENKAI	%68,59
ASTOR	%66,91
AGESA	%60,63
RYSAS	%58,23
BINBN	%57,86
ASELS	%57,52
TAVHL	%58,23
RGYAS	%53,09
AKBNK	%51,77
GOODY	%49,32
BIMAS	%45,19
TTKOM	%44,58
KCHOL	%43,65
TABGD	%43,46
MPARK	%43,19
RYGYO	%41,89
AEFES	%40,42



ŞİRKET ADI	TAVSİYE	HEDEF FİYAT	POTANSİYEL
Galata Wind Enerji	AL	53.9	77.0%
Sinpaş GMYO	AL	10.51	192.8%
Pegasus	AL	364.7	103.9%
Hitit Bilgisayar	AL	63.4	54.8%
Teknosa İç ve Dış Ticaret	AL	45.14	106.3%
İndeks Bilgisayar	AL	20.58	96.9%
Türk Hava Yolları	AL	498.5	65.8%
Mavi Giyim	AL	69.2	56.9%
Anadolu Hayat Emek.	AL	181.78	64.8%
IC Enterra Yen. Enerji	AL	18.7	65.8%
Avrupakent GMYO	AL	93.31	53.6%
Doğuş Otomotiv	AL	291	63.5%
Ford Otosan	AL	187	94.8%
Yataş	AL	66.8	49.5%
Emlak Konut GMYO	AL	35.05	77.3%
Rönesans Gayrimenkul Yat.	AL	226.45	23.7%
Logo Yazılım	AL	252.88	70.3%
Martı GMYO	AL	4.2	129.5%
T.S.K.B.	AL	20.14	73.2%
Vakıf GMYO	AL	4.05	49.4%
Turkcell	AL	160.7	44.8%
Ebebek Mağazacılık	AL	136	85.7%
İş Yatırım Menkul Değerler A.Ş.	AL	63.17	51.8%
Halk GMYO	AL	5.89	2.4%
Anadolu Sigorta	AL	36.02	19.4%
Bor Şeker	AL	9.04	23.3%
Torunlar GMYO	AL	109.65	10.6%
Mackolik İnternet Hizmetleri	AL	64.21	56.6%
Afyon Çimento	AL	19.64	46.0%
Albaraka Türk	AL	11.97	44.0%
Garanti Bankası	AL	201.34	55.4%
Migros Ticaret	AL	848	32.4%
Enka İnşaat	AL	113.96	10.2%
Türk Telekom	AL	82.1	35.9%
T. Halk Bankası	AL	50.96	39.7%
Özak GMYO	AL	20.35	66.1%
İş Fin.Kir.	AL	26.44	32.4%
Yapı ve Kredi Bankası	AL	49.9	39.2%
Gelecek Varlık Yönetimi	AL	103.88	60.9%
AGESA Hayat Emeklilik	AL	269.79	12.9%
Çimsa	AL	64.4	9.7%
Oyak Çimento	AL	31.85	35.8%



ŞİRKET	AÇIÇA SATIŞ HACMI	AÇIÇA SATIŞ ADEDİ	AÇIÇA SATIŞ/İŞLEM HACMI (%)	AÇIÇA SATIŞ AOF	KAPANIŞ FİYATI	GÜNLÜK DEĞİŞİM
AEFES	207,047,087	12,419,486	29.6%	16.671	18.70	-0.79%
AKBNK	1,477,153,551	20,919,520	15.4%	70.611	78.45	1.33%
ALARK	218,162,853	2,179,614	43.3%	100.092	98.70	-0.10%
ARCLK	43,383,054	402,312	14.5%	107.834	111.40	-2.73%
ASELS	2,242,644,559	11,023,778	14.5%	203.437	333.00	-0.48%
ASTOR	556,577,283	5,076,595	9.6%	109.636	167.00	0.99%
BIMAS	867,453,619	1,566,662	21.7%	553.695	659.50	0.22%
BRSAN	53,682,221	107,023	4.9%	501.595	522.50	1.21%
CCOLA	50,988,910	849,828	9.9%	59.999	68.90	0.13%
CIMSA	66,913,924	1,385,827	15.7%	48.284	47.50	-0.28%
DOAS	51,639,699	274,957	12.3%	187.81	192.60	-1.54%
DOHOL	51,548,588	2,932,486	11.4%	17.578	19.88	0.47%
DSTKF	62,254,618	115,941	2.6%	536.951	1,610.00	6.06%
EKGYO	376,583,111	18,464,770	19.2%	20.395	21.60	-0.32%
ENKAI	129,197,968	1,617,334	13.8%	79.883	93.05	0.00%
EREGL	760,297,570	30,835,000	18.3%	24.657	28.86	1.59%
FROTO	203,773,570	2,099,161	12.9%	97.074	107.80	-0.83%
GARAN	924,099,125	6,612,711	20.4%	139.746	138.60	0.69%
GUBRF	112,499,176	341,272	9.8%	329.647	497.75	1.58%
HALKB	251,882,364	7,180,637	7.9%	35.078	42.44	-1.29%
HEKTS	31,998,013	10,170,333	8.5%	3.146	2.91	-2.46%
ISCTR	2,111,362,059	152,671,824	23.0%	13.829	14.80	-0.64%
KCHOL	1,013,788,883	5,787,816	22.4%	175.159	190.10	-2.87%
KONTR	167,983,128	12,466,379	45.5%	13.475	8.58	-1.50%
KRDMD	274,566,075	9,672,111	21.2%	28.387	30.06	1.43%
KUYAS	75,519,022	1,309,521	8.6%	57.669	71.25	1.32%
MAVI	25,618,512	625,478	8.3%	40.958	42.32	-3.96%
MGROS	240,437,993	437,967	15.4%	548.987	621.00	0.00%
MIATK	50,628,659	1,327,348	10.8%	38.143	35.88	-2.40%
OYAKC	106,716,883	4,345,950	33.8%	24.555	23.58	-0.78%
PETKM	149,092,858	8,765,158	5.2%	17.01	18.67	-0.17%
PGSUS	575,127,129	2,781,262	16.0%	206.786	181.80	-1.77%
SAHOL	630,203,502	7,345,338	14.5%	85.796	93.80	0.00%
SASA	304,259,415	106,643,772	10.3%	2.853	2.29	-1.23%
SISE	228,745,861	5,789,453	12.8%	39.511	41.22	-1.53%
SOKM	45,136,426	887,697	15.3%	50.847	61.05	2.49%
TAVHL	188,567,970	622,272	21.4%	303.031	305.75	-2.36%
TCELL	527,362,665	5,166,264	20.2%	102.078	111.00	-1.30%
THYAO	2,401,312,760	8,797,153	17.9%	272.965	287.75	-2.30%
TKFEN	84,974,803	1,184,299	27.8%	71.751	68.85	-2.01%
TOASO	188,738,194	767,979	11.5%	245.76	290.00	-0.90%
TRALT	1,575,506,617	40,773,511	34.4%	38.64	51.85	-0.33%
TRMET	109,180,870	1,070,051	18.9%	102.033	148.90	-1.58%
TSKB	39,255,835	3,049,796	14.6%	12.872	11.99	-1.67%
TTKOM	242,113,663	4,337,263	22.7%	55.822	62.45	-0.64%
TUPRS	1,282,682,955	6,777,259	13.9%	189.263	231.00	-2.20%
ULKER	157,924,220	1,419,914	31.5%	111.221	118.80	-0.92%
VAKBN	172,288,747	5,797,093	10.2%	29.72	35.36	1.00%
VESTL	22,892,101	738,892	4.4%	30.982	27.76	-2.10%
YKBNK	1,154,077,698	31,772,650	16.8%	36.323	36.82	-0.37%
XU050	22,885,846,366	569,706,717	16.5%	-	11,605.76	-0.34%
XU100	22,885,846,366	569,706,717	14.2%	-	12,943.19	-0.08%



YASAL UYARI

Burada yer alan bilgiler Marbaş Menkul Değerler tarafından bilgilendirme amacıyla hazırlanmıştır. Yatırım sinyal, bilgi, yorum ve tavsiyeleri yatırım danışmanlığı kapsamında değildir. Yatırım danışmanlığı hizmeti; aracı kurumlar, portföy yönetim şirketleri, mevduat kabul etmeyen bankalar ile müşteri arasında imzalanacak yatırım danışmanlığı sözleşmesi çerçevesinde sunulmaktadır. Burada yer alan sinyal, yorum ve tavsiyeler, herhangi bir yatırım aracının alım satım önerisi ya da getiri vaadi olarak yorumlanmamalıdır. Bu görüşler mali durumunuz ile risk ve getiri tercihlerinize uygun olmayabilir ve sadece burada yer alan bilgilere ve sinyallere dayanarak yatırım kararı verilmesi beklentilerinize uygun sonuçlar doğurmayabilir. Burada yer alan sinyaller, fiyatlar, veriler ve bilgilerin tam ve doğru olduğu garanti edilemez; içerik, haber verilmeksizin değiştirilebilir. Tüm sinyal ve veriler, Marbaş Menkul Değerler tarafından güvenilir olduğuna inanılan kaynaklardan alınmıştır. Bu sinyal ve kaynakların kullanılması nedeni ile ortaya çıkabilecek hatalardan ve zararlardan Marbaş Menkul Değerler sorumlu değildir.

ARAŞTIRMA BİRİMİ

İletişim Bilgileri:

✉ iletisim@marbasmenkul.com.tr

☎ +90 (212) 286 30 00 / 331

☎ +90 (212) 286 30 50

📍 Esentepe Mah. Ecza Sk. Safter İş Hanı

📍 No:6, İç Kapı:7, Şişli/İstanbul

