

GÜNLÜK BÜLTEN



ŞİRKET HABERLERİ PARA GİRİŞ-ÇIKIŞ ORTALAMALAR AÇIĞA SATIŞ TEMETTÜ KURUMSAL TAKAS ARAŞTIRMA YABANCI TAKAS SERMAYE TABLOSU

İç tarafa gün genelinde satış baskısının öne çıktığı ve endeksin kritik seviyelerin altında zayıf fiyatlamaya sergilediği bir seans geride bıraktığını takip ettik. 14.000 psikolojik eşliğinin kaybedilmesinin ardından 13.907 teknik desteğinin de aşağı yönlü kırılmasıyla #XU100 endeksi 13.680 seviyelerine kadar geri çekilmiş gününü de %0,67 düşüşle 13.872,25 puandan tamamlamıştı. Bankacılık endeksi seans genelinde nispeten dirençli kalsa da endeks üzerinde yeterli dengeyi kuramadığını izledik. Özellikle son dönemde yükselişi sırtlayan ASELS ve ASTOR hisselerindeki zayıf performans ise aşağı yönlü baskıyı derinleştiren ana unsur olarak not ediyoruz. Yeni güne başlarken küresel piyasalardaki temkinli duruşa paralel olarak iç tarafa da veri odaklı bir başlangıç beklenmektedir. Günün ve haftanın en kritik makroekonomik başlığı olarak, saat 10:00'da açıklanacak olan Mayıs ayı TÜFE verisini takip edeceğiz. Enflasyon verisinin seyri, TCMB'nin para politikası patikası ve piyasadaki likidite fiyatlamaları açısından yakından takip edileceğini belirtmek isteriz. Teknik görünümde ise 14.000 puan seviyesinin altındaki kalıcılık kısa vadeli momentum kaybını teyit ettiği için yeni günde 14.000 bölgesi ana direnç odağı olarak izlenmektedir. Endeksin bu eşğin üzerine yeniden yerleşemediği senaryoda, aşağı yönlü risklerin devamıyla dün test edilen 13.680 ve ana destek konumundaki 13.400 seviyelerine doğru geri çekilmelerin ön plana çıkabileceği düşünülmektedir. Orta uzun vadeli senaryomuzda ise kısa vadeli volatiliteye rağmen temkinli pozitif görüşümüzü korumaya devam etmekteyiz.

ABD dün sağlık ve finans sektörü öncülüğünde Dow Jones endeksi rekor tazelese de Broadcom bilançosunun yapay zeka tarafında yarattığı sarsıntı ve Nvidia ile Microsoft'taki %3'ü aşan değer kayıpları genel endeksleri baskıladığını takip ettik. S&P 500 ve Nasdaq'ın dokuz günlük rekor serisini sonlandırdığı bu süreçte, SpaceX ve Anthropic gibi dev halka arz hazırlıklarının piyasadaki likidite çekebileceği endişesi de yakından izlenmektedir. Trump'ın İran müzakerelerine dair final mesajlarına rağmen sahadaki ateşkesin kırılma riski ise belirsizliği canlı tuttuğunu takip etmekteyiz. Yeni güne başlarken vadeli endekslerde 15:30'da açıklanacak kritik Mayıs ayı tarım dışı istihdam raporu öncesinde temkinli ve sınırlı negatif bir seyrin hakim olduğunu görmekteyiz. İstihdam piyasasının sağlığı ve artış eğilimi gösteren enflasyon sinyalleri Fed'in faiz patikası açısından belirleyici olacağı için veri sonrası volatilitenin artışı beklemekteyiz. Özellikle kurumsal tarafa yapay zeka harcamaları ve yüksek değerlemelere yönelik sorgulamalar teknoloji hisselerini baskılamaya devam ederken jeopolitik haber akışına duyarlı kalan petrol fiyatlarındaki hareketlilik de risk iştahını sınırlayan ana unsur olarak takip edildiğini takip etmekteyiz.

Asya-Pasifik piyasalarında jeopolitik risklerin etkisiyle temkinli görünüm öne çıkarken, doların küresel ölçekte güç kazanması bölge para birimleri üzerinde baskı yarattı. Japon yeni dolar karşısında yeniden 160 seviyesine gerileyerek üst üste dördüncü haftalık kaybına yönelirken, piyasalar önümüzdeki hafta gerçekleştirilecek Japonya Merkez Bankası toplantısında olası faiz artışını fiyatlamaya devam ediyor. Hisse senedi tarafında ise ABD'li çip üreticisi Broadcom'un beklentilerin altında kalan sonuçlarının ardından yapay zeka ve yarı iletken hisselerinde satışlar hızlandı; Japonya'da Nikkei endeksi yaklaşık %1,5 değer kaybederken, Güney Kore piyasalarında da sert düşüşler görüldü ve teknoloji hisselerinde baskı altında kaldı. Öte yandan Orta Doğu'da artan gerilimlerin etkisiyle Brent petrolün 90 doların üzerindeki kalıcılığı, enerji ithalatçısı Asya ekonomileri açısından enflasyon ve büyüme görünümüne yönelik endişeleri besliyor. Bölgedeki yatırım gündeminde ayrıca ABD Uluslararası Kalkınma Finans Kurumu'nun Güney ve Güneydoğu Asya odaklı enerji altyapı platformuna 1,5 milyar dolarlık yatırım kararı da dikkat çekti.

Avrupa piyasalarında enflasyon ve enerji fiyatları kaynaklı riskler öne çıkarken, Euro Bölgesi'nde enflasyonun %3,2'ye yükselmesinin ardından piyasalar gelecek hafta yapılacak toplantıda Avrupa Merkez Bankası'nın (ECB) 25 baz puanlık faiz artırımını gerçekleştirebileceğini fiyatlamaya başladı. Buna karşın ECB'nin büyüme tahminlerinde aşağı yönlü revizyona gitmesi beklenirken, revize edilen veriler İrlanda ekonomisindeki sert daralmanın Euro Bölgesi'ni ilk çeyrekte teknik resesyona sürüklemiş olabileceğine işaret etti. Hisse senedi piyasalarında Pan-Avrupa STOXX 600 endeksi jeopolitik risklere rağmen yükseliş kaydederken, ABD'li Broadcom'un beklentilerin altında kalan sonuçlarının ardından yarı iletken ve teknoloji hisselerinde satış baskısı görüldü. Öte yandan Orta Doğu'daki gerilim nedeniyle yükselen petrol fiyatlarının enflasyon üzerinde yaratabileceği baskı yatırımcıların gündemindeki yerini korurken, Avrupa Komisyonu'nun İspanya'ya bankacılık düzenlemelerine uyum konusunda resmi uyarı göndermesi de finans sektöründe dikkat çeken gelişmeler arasında yer aldı.

Emtia tarafında 100 \$ altına gelen fakat 90 \$ kırılımını henüz haber akışı kaynaklı yapamayan Brent izlerken Altın'da ise konsolidasyon sürecinin devam ettiğini görmekteyiz.

Ekonomik takvimde iç tarafa Mayıs ayı TÜFE verisini alacağız. Beklenti aylık %1,60 seviyesinde gelmesi yönünde.

Küresel tarafa ABD'de Mayıs ayı Ortalama Saatlik Kazanç, Tarım Dışı İstihdam ve İşsizlik Oranı verilerini takip edeceğiz.

GÜNE BAŞLARKEN KÜRESEL PİYASALAR			
	BIST100 KAPANIŞ SAATİ 18.00	SON DEĞER Saat 08.15	DEĞİŞİM
ABD VADELİLERİ			
FDJI	51545	51606	0.12%
FSPX	7572	7558	-0.18%
ASYA PİYASALARI			
NIKEI - NIKX-	67471	66394	-1.60%
HANG SENG	25253	25048	-0.81%
SHANGHAI	4058	4058	-0.01%
SENSEX	74264	74264	0.00%
EMTİA VE PARA PİYASALARI			
USTBOND10Y	4.4700	4.4800	0.22%
EURUSD	1.1626	1.1615	-0.09%
BRENT	94.47	94.45	-0.02%
XAUUSD"ONS/ALTIN"	4473	4441	-0.71%
DOLAR/TL	45.97	46.08	0.23%
ENDEKS 30 SÖZLEŞMESİ			
F_XU0300626	15939.00	15965.00	0.16%

X30YVADE değişimi endeks kapanış saati olan 18.10 ile gece seansı arasındaki değişimi vermektedir

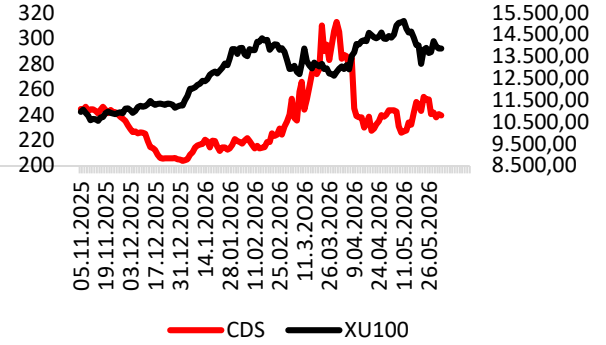

CDS: 239,5 Kaynak: LSEG

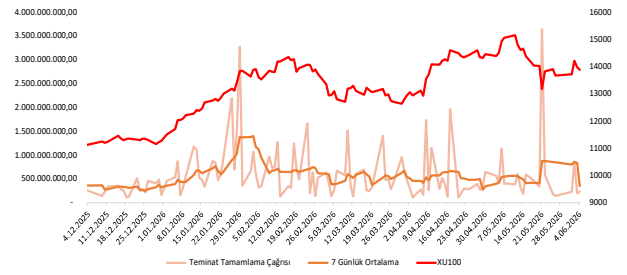

EKONOMİK TAKVİM

Saat	Ülke	Dönem	Veri	Beklenti	Önceki
10:00	Türkiye	Mayıs	TÜFE (Aylık)	%1,60	%4,18
15:30	ABD	Mayıs	Ortalama Saatlik Kazanç	%0,30	%0,20
15:30	ABD	Mayıs	Tarım Dışı İstihdam	85K	115K
15:30	ABD	Mayıs	İşsizlik Oranı	%4,30	%4,30



ANHYT: 1 Ocak-31 Mayıs dönemine ait brüt prim üretimi; hayat dalı 9.637.253.799 TL, hayat dışı 1.439.163 TL olmak üzere toplam 9.638.692.962 TL olarak gerçekleşti.

ANELE: Finans kuruluşlarından temin edilen nakdi ve gayri nakdi kredilere ilişkin imzalanmış olan "Yeniden Yapılandırma Sözleşmesi"nin süresinin uzatılmasına yönelik olarak ilgili finans kuruluşları ile görüşmeler devam ediyor.

VKGYO: Mecidiyeköy'de yer alan 2.515 m² yüz ölçümlü arsa üzerine konumlu 7.865 m² inşaat alanına sahip, mülkiyeti VakıfBank Personeli Özel Sosyal Güvenlik Hizmetleri Vakfı'na ait taşınmaz 1.700.000.000 TL bedelle peşin olarak satın alındı.

SAYAS: Hazine ve Maliye Bakanlığı tarafından yapılan inceleme sonucunda, şirkete re'sen 16.045.733 TL kurumlar vergisi ile bir kat vergi ziyayı cezası ve 5.837.855 TL geçici vergiye ilişkin vergi ziyayı cezası düzenlendi.

AKSGY: Akış Global ünvanlı %100 bağlı ortaklık tarafından; Rotterdam'da kurulu bulunan ve Berlin'de gayrimenkul projesi geliştirecek olan Edge T82 B.V.'ye sermaye artırımına katılım yoluyla %50 oranında iştirak edildi. 155 üniteli projenin 3 yıl içinde tamamlanması öngörülmüyor.

PAY GERİ ALIM TABLOSU (4.6.2026)

HİSSE	ADET	FİYAT	ALINAN TOPLAM PAY	TOPLAM ALIŞ ORT.	SON FİYAT
MERCN	100.000	24,50	2.069.635	27,18	24,08
AHGAZ	105.000	31,75	22.183.935	26,05	31,72
ENERY	150.000	8,80	89.337.201	9,78	8,91
NTHOL	100.000	38,97	12.814.496	43,59	39,00



BIST100 HİSSELERİ PARA GİRİŞ-ÇIKIŞ TABLOSU (10 GÜNLÜK)

BIST100 HİSSELERİ	TOPLAM	ARDIŞIK PARA GİRİŞ GÜN SAYISI	BIST100 HİSSELERİ	TOPLAM	ARDIŞIK PARA ÇIKIŞ GÜN SAYISI	BIST100 HİSSELERİ	TOPLAM	SON 10 GÜNÜN KAÇINDA PARA GİRİŞİ VAR
KTLEV	241,476,963	2	ASELS	-1,585,299,680	2	GESAN	175,207,359	9
YEOTK	199,786,754	1	AKBNK	-1,017,626,160	0	VAKBN	151,703,720	9
GESAN	175,207,359	3	ASTOR	-703,567,020	1	YEOTK	199,786,754	8
PEKGY	173,133,391	3	TUPRS	-604,382,080	2	ECILC	37,832,567	8
VAKBN	151,703,720	6	BIMAS	-569,772,730	1	ALARK	20,310,461	8
EUPWR	131,640,420	1	FROTO	-489,974,122	1	MAVI	10,357,358	8
EREGL	87,463,636	3	SAHOL	-360,861,220	0	ISGYO	4,727,205	8
AEFES	78,960,614	4	SASA	-290,656,729	8	THYAO	-22,796,108	8
OBAMS	64,366,400	0	YKBNK	-258,990,475	0	PEKGY	173,133,391	7
TOASO	57,397,760	2	SISE	-159,297,416	2	EREGL	87,463,636	7

KURUM İŞLEMLERİ(10 GÜNLÜK)

KURUMLAR (ALİŞ)	TOPLAM	ARDIŞIK PARA GİRİŞ GÜN SAYISI	KURUMLAR (SATIŞ)	TOPLAM	ARDIŞIK PARA ÇIKIŞ GÜN SAYISI	KURUMLAR (GENEL)	TOPLAM	SON GÜNE BAKMAKSIZIN
TERA YATIRIM MENKUL	20,306,344,873	10	BANK-OF-AMERICA YATIRIM MENKUL	-16,897,362,951	2	TERA YATIRIM MENKUL	20,306,344,873	10
ZIRAAT YAT.	4,931,477,963	8	INFO YATIRIM MENKUL	-7,796,794,751	1	ZIRAAT YAT.	4,931,477,963	9
GARANTI BBVA	4,827,252,130	2	DENİZ YATIRIM	-6,663,828,333	1	YAPI KREDİ YAT.	1,948,978,182	9
YATIRIM-FİNANSMAN MENKUL	3,279,815,869	1	AK YATIRIM	-4,565,487,742	0	BASKENT MENKUL	716,593,999	9
MIDAS MENKUL	3,123,548,575	2	UNLU MENKUL DEĞERLER	-3,480,326,643	2	GARANTI BBVA	4,827,252,130	8
ALNUS YATIRIM MENKUL	2,930,957,644	4	TEB YATIRIM	-3,133,271,116	1	ALNUS YATIRIM MENKUL	2,930,957,644	8
VAKIF YAT.	2,657,442,659	0	GEDİK YATIRIM	-2,545,396,260	1	BİZİM MENKUL	379,417,425	8
YAPI KREDİ YAT.	1,948,978,182	9	TACİRLER YAT.	-2,225,554,656	2	BLUPAY MENKUL	379,417,425	8
HSBC YATIRIM	1,915,980,807	4	QNB YATIRIM MENKUL	-1,821,092,863	1	MIDAS MENKUL	3,123,548,575	7
OYAK YATIRIM	1,679,970,624	2	MEKSA YATIRIM	-1,528,314,974	2	VAKIF YAT.	2,657,442,659	7



ORTALAMALARINI KIRANLAR

5 GÜNLÜK (BASİT) ORTALAMASINI YUKARI KIRANLAR	10 GÜNLÜK (BASİT) ORTALAMASINI YUKARI KIRANLAR	22 GÜNLÜK (BASİT) ORTALAMASINI YUKARI KIRANLAR	50 GÜNLÜK (BASİT) ORTALAMASINI YUKARI KIRANLAR	5 GÜNLÜK ORTALAMASI 10 GÜNLÜK ORTALAMASINI YUKARI KIRANLAR	5 GÜNLÜK ORTALAMASI 22 GÜNLÜK ORTALAMASINI YUKARI KIRANLAR
TURSG	SAHOL	BTCIM	BFREN	GARAN	BRSAN
ENERY	TCELL	BERA	REEDR	KONYA	ENERY
PGSUS	TUKAS	AKSEN	VAKBN	YKBNK	-
AKSA	EGEEN	EKGYO	AKSA	TKNSA	-
REEDR	AKSA	OTKAR	-	CANTE	-
SAHOL	AKBNK	AKFYE	-	BFREN	-
KCHOL	AKFGY	BFREN	-	TUKAS	-
BTCIM	OYAKC	ENERY	-	EGEEN	-
-	KONYA	REEDR	-	TSKB	-
-	KCHOL	-	-	AKFYE	-

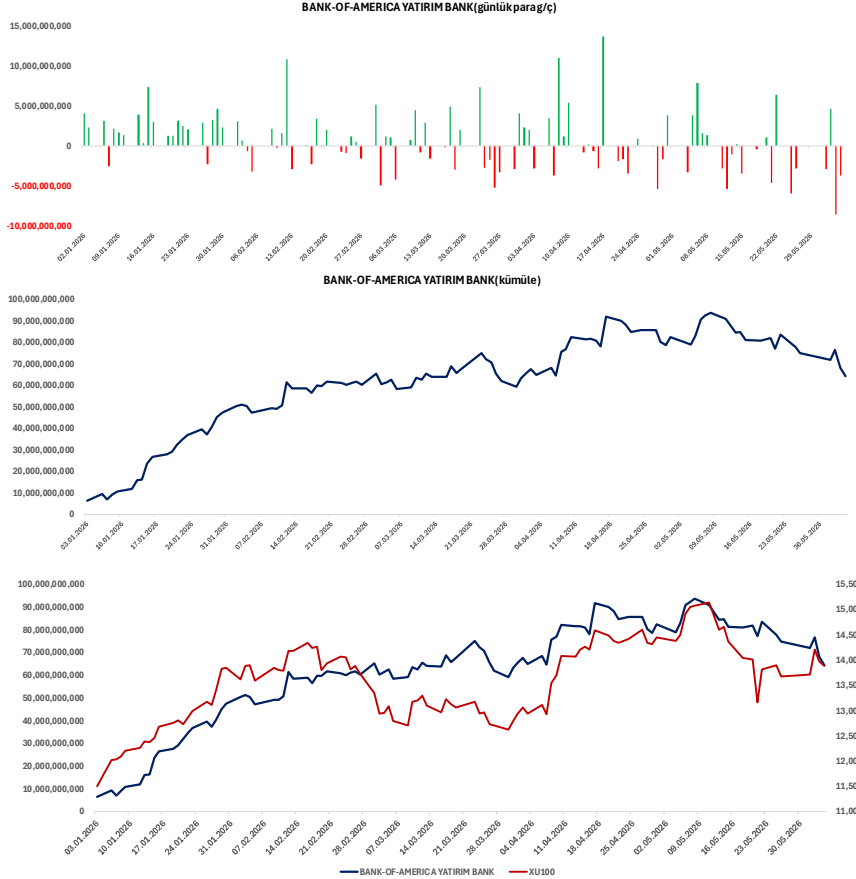



F_XU0300626.GÜNLÜK - ARACI KURUM DAĞILIMI - (Analist)

Kurum: 04.06.2026 = 04.06.2026

TL Lot

Net: 28.924 T.Adet: 365.038 Net/Toplam: %7,92 Net(10): -4.415 %-15,26 D.Fark: 9705

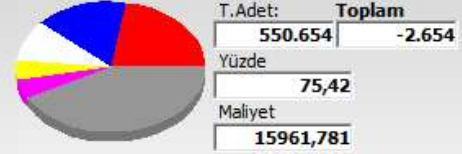
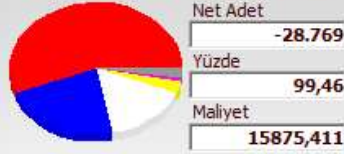
Kademe Filtresi (Filtre Yok)
Saat Filtresi

Alan	Net Adet	%	Maliyet	Satan	Net Adet	%	Maliyet	Kurum	T.Adet	%	Maliyet	Net
YATIRIM-FINANS	8.210	28	15905	IS YATIRIM	16.216	56	15950	YAPI KRE	164.5	2	1595	-694
GARANTI BBVA	3.672	13	15910	OYAK YATIRIM	6.362	22	15911	IS YATIRI	115.8	1	1596	-16.21
TACIRLER YAT.	2.298	8	14991	TEB YATIRIM	4.629	16	15739	BANK-OF-	72.81	1	1596	1.154
A1 CAPITAL MEN	2.285	8	16127	YAPI KREDI YAT	694	2	14519	TEB YATI	34.08	5	1594	-4.629
INFO YATIRIM M	2.115	7	15972	VAKIF YAT.	384	1	16120	INFO YAT	33.61	5	1596	2.115
DiGER	10.344	36		DiGER	639	2		DiGER	309.2	4		0

F_XU0300626.GÜNLÜK - ARACI KURUM DAĞILIMI - (Analist)

Kurum: 02.01.2026 = 04.06.2026

TL Lot

Net: 306.700 T.Adet: 7.267.604 Net/Toplam: %4,22 Net(10): -8.431 %-2,75 D.Fark: 23142

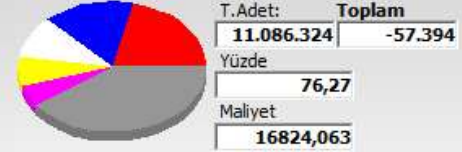
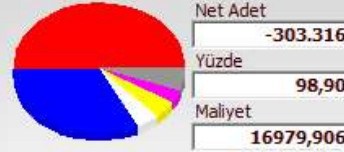
Kademe Filtresi (Filtre Yok)
Saat Filtresi

Alan	Net Adet	%	Maliyet	Satan	Net Adet	%	Maliyet	Kurum	T.Adet	%	Maliyet	Net
YAPI KREDI YAT	157.592	51	16804	IS YATIRIM	154.655	50	17046	YAPI KRE	3.110	2	1679	157.5
TEB YATIRIM	66.574	22	17424	BANK-OF-AMERI	97.995	32	17326	IS YATIRI	2.309	1	1682	-154.6
HSBC YATIRIM	18.788	6	17152	GARANTI BBVA	13.671	5	15606	BANK-OF-	1.500	1	1687	-97.99
YATIRIM-FINANS	13.787	5	16521	AK YATIRIM	13.561	4	15857	TEB YATI	1.047	7	1698	66.57
TACIRLER YAT.	8.967	3	14758	MEKSA YATIRIM	8.968	3	16861	AK YATIR	771.0	5	1672	-13.56
DiGER	40.992	13		DiGER	17.850	6		DiGER	5.795	4		0





KOD	ŞİRKET ADI	PAZAR	BAŞLANGIÇ	BİTİŞ	BRÜT TAKAS	KREDİLİ ALIM	AÇIĞA SATIŞ	İNTERNET EMİR
PRZMA	Prizma Pres Matbaacılık	Ana Pazar	05.06.2026	03.07.2026	HAYIR	EVET	EVET	HAYIR
SAMAT	Saray Matbaacılık	Alt Pazar	03.06.2026	02.07.2026	EVET	EVET	EVET	HAYIR
ANELE	Anel Elektrik	Ana Pazar	03.06.2026	02.07.2026	EVET	EVET	EVET	HAYIR
GESAN	Girişim Elektrik	Yıldız Pazar	01.06.2026	30.06.2026	HAYIR	EVET	EVET	HAYIR
ICBCT	ICBC Turkey	Ana Pazar	01.06.2026	30.06.2026	HAYIR	EVET	EVET	HAYIR
HRKET	Hareket Proje	Yıldız Pazar	01.06.2026	30.06.2026	HAYIR	EVET	EVET	HAYIR
OZATD	Özata Denizcilik	Yıldız Pazar	18.05.2026	17.06.2026	EVET	EVET	EVET	HAYIR
EFOR	Efor Yatırım	Yıldız Pazar	18.05.2026	17.06.2026	HAYIR	EVET	EVET	HAYIR
ANELE	Anel Elektrik	Ana Pazar	15.05.2026	12.06.2026	EVET	EVET	EVET	HAYIR
BIGEN	Birleşim Grup	Ana Pazar	15.05.2026	12.06.2026	EVET	EVET	EVET	HAYIR
DSTKF	Destek Finans	Yıldız Pazar	14.05.2026	12.06.2026	HAYIR	EVET	EVET	HAYIR
ZERGY	Zeray GYO	Yıldız Pazar	14.05.2026	12.06.2026	HAYIR	EVET	EVET	HAYIR
EMPAE	Empa Elektronik	Ana Pazar	14.05.2026	12.06.2026	HAYIR	EVET	EVET	HAYIR
SURGY	Sur Tatil Evleri GYO	Yıldız Pazar	13.05.2026	12.06.2026	HAYIR	EVET	EVET	HAYIR
PKART	Plastikkart Akıllı Kart	Ana Pazar	13.05.2026	12.06.2026	HAYIR	EVET	EVET	HAYIR
MANAS	Manas Enerji	Ana Pazar	12.05.2026	11.06.2026	HAYIR	EVET	EVET	HAYIR
KGYO	Koray GYO	Ana Pazar	12.05.2026	11.06.2026	HAYIR	EVET	EVET	HAYIR
OZATD	Özata Denizcilik	Yıldız Pazar	12.05.2026	11.06.2026	EVET	EVET	EVET	HAYIR
DOFRB	Dof Robotik	Yıldız Pazar	11.05.2026	10.06.2026	HAYIR	EVET	EVET	HAYIR
ALGYO	Alarko GYO	Yıldız Pazar	11.05.2026	10.06.2026	HAYIR	EVET	EVET	HAYIR
TRILC	Türk İlaç	Ana Pazar	11.05.2026	10.06.2026	HAYIR	EVET	EVET	HAYIR



KOD	ŞİRKET ADI	DAĞITIM TARİHİ	VERİM (%)	BRÜT TL	NET TL	TEMETTÜ TL	DAĞITIM ORANI (%)
AVPGY	Avrupakent GYO	5.06.2026	3,99%	2,5	2,500	1,000,000,000	62
ADGYO	Adra GYO	8.06.2026	0,11%	0,06	0,054	160,000,000	
SMRVA	Sümer Varlık Yönetimi	8.06.2026	1,15%	0,19	0,160	112,929,960	17%
ATATP	ATP Yazılım	10.06.2026	0,45%	1	0,850	93,750,000	5%
YAPRK	Yaprak Süt ve Besi	10.06.2026	0,19%	0,03	0,021	7,455,000	38%
BULGS	Bulls Girişim	15.06.2026	0,23%	0,09	0,093	24,999,978	2%
İNDES	İndeks Bilgisayar	15.06.2026	1,89%	0,22	0,185	163,000,875	34%
BIMAS	Bim Birleşik Mağazalar	17.06.2026	0,54%	2	1,700	2,400,000,000	13%
EMPAE	Empa Elektronik	18.06.2026	0,14%	0,1	0,085	17,000,000	20%
ÜLKER	Ülker Bisküvi	19.06.2026	4,95%	5,73	4,873	2,116,999,983	42%
MHRGY	MHR Gyo	22.06.2026	1,49%	0,07	0,068	84,472,964	19%
SVGYO	Savur GYO	23.06.2026	0,04%	0,01	0,008	8,339,100	
KTLEV	Katılımevimi	23.06.2026	0,08%	0,1	0,821	199,999,881	2%
AHSGY	Ahes GYO	24.06.2026	0,36%	0,08	0,076	54,999,945	2%
OZKGY	Özak GYO	24.06.2026	1,61%	0,2	0,199	289,307,200	
VKGYO	Vakıf GYO	24.06.2026	3,76%	0,1	0,102	351,999,705	50%
CEMTS	Çemtaş Çelik	24.06.2026	2,86%	0,3	0,255	150,000,000	
EKGYO	Emlak Konut	24.06.2026	3,14%	0,6	0,600	2,280,000,000	37%
SRVGY	Servet GYO	25.06.2026	2,55%	0,08	0,077	249,999,750	6%
ISKPL	Işık Plastik	26.06.2026	0,00%	0	0,000	647	1%
HLCYO	Halk GYO	26.06.2026	9,47%	0,58	0,576	2,209,999,872	17%
ZRGYO	Ziraat GYO	30.06.2026	0,57%	0,09	0,093	436,271,510	6%
KIMMR	Ersan Alışveriş	30.06.2026	1,22%	0,21	0,177	49,999,992	8
EGEGY	Egeyapı Avrupa GYO	30.06.2026	1,01%	0,3	0,300	60,000,000	8
LOGO	Logo Yazılım	30.06.2026	3,33%	5,26	4,474	499,999,991	33
ISSEN	İşbir Sentetik	30.06.2026	0,46%	0,04	0,034	16,975,919	



YABANCI TAKAS ORANI = 33,55 (-%0,05)

YABANCILAR EN FAZLA TAKAS ORANINA SAHİP OLDUĞU HİSSELER

RAYSG	%84,80
MNDTR	%82,40
CCOLA	%75,50
ASTOR	%63,20
RYSAS	%58,20
AGESA	%56,10
BINBN	%55,70
ASELS	%55,70
TAVHL	%52,50
RGYAS	%52,09
AKBNK	%51,77
GOODY	%49,32
BIMAS	%45,19
TTKOM	%44,58
KCHOL	%43,65
TABGD	%43,46
MPARK	%43,19
RYGYO	%41,89
AEFES	%40,42



ŞİRKET ADI	TAVSİYE	HEDEF FİYAT	POTANSİYEL
Galata Wind Enerji	AL	53,9	100,2%
Pegasus	AL	364,7	113,0%
Hitit Bilgisayar	AL	63,4	53,4%
Teknosa İç ve Dış Ticaret	AL	45,14	119,1%
İndeks Bilgisayar	AL	20,58	64,6%
Türk Hava Yolları	AL	498,5	66,3%
Mavi Giyim	AL	69,2	62,8%
Anadolu Hayat Emek.	AL	181,78	75,6%
Avrupakent GMYO	AL	93,31	49,7%
Doğuş Otomotiv	AL	291	57,1%
Ford Otosan	AL	187	111,1%
Yataş	AL	66,8	61,0%
Emlak Konut GMYO	AL	35,05	72,5%
Rönesans Gayrimenkul Yat.	AL	226,45	16,1%
Logo Yazılım	AL	252,88	67,5%
Martı GMYO	AL	4,2	156,1%
T.S.K.B.	AL	20,14	71,7%
Vakıf GMYO	AL	4,05	43,1%
Turkcell	AL	160,7	48,9%
Ebebek Mağazacılık	AL	136	60,0%
İş Yatırım Menkul Değerler A.Ş.	AL	63,17	67,1%
Halk GMYO	AL	5,89	-5,9%
Anadolu Sigorta	AL	36,02	30,5%
Bor Şeker	AL	9,04	41,9%
Torunlar GMYO	AL	109,65	15,4%
Mackolik İnternet Hizmetleri	AL	64,21	59,5%
Afyon Çimento	AL	19,64	52,5%
Albaraka Türk	AL	11,97	46,0%
Garanti Bankası	AL	201,34	55,5%
Migros Ticaret	AL	848	28,0%
Enka İnşaat	AL	113,96	20,0%
Türk Telekom	AL	82,1	29,0%
T. Halk Bankası	AL	50,96	12,2%
Özak GMYO	AL	20,35	48,4%
İş Fin.Kir.	AL	26,44	34,6%
Yapı ve Kredi Bankası	AL	49,9	41,8%
Gelecek Varlık Yönetimi	AL	103,88	76,5%
AGESA Hayat Emeklilik	AL	269,79	14,2%
Çimsa	AL	64,4	25,3%
Oyak Çimento	AL	31,85	52,1%



YASAL UYARI

Burada yer alan bilgiler Marbaş Menkul Değerler tarafından bilgilendirme amacıyla hazırlanmıştır. Yatırım sinyal, bilgi, yorum ve tavsiyeleri yatırım danışmanlığı kapsamında değildir. Yatırım danışmanlığı hizmeti; aracı kurumlar, portföy yönetim şirketleri, mevduat kabul etmeyen bankalar ile müşteri arasında imzalanacak yatırım danışmanlığı sözleşmesi çerçevesinde sunulmaktadır. Burada yer alan sinyal, yorum ve tavsiyeler, herhangi bir yatırım aracının alım satım önerisi ya da getiri vaadi olarak yorumlanmamalıdır. Bu görüşler mali durumunuz ile risk ve getiri tercihlerinize uygun olmayabilir ve sadece burada yer alan bilgilere ve sinyallere dayanarak yatırım kararı verilmesi beklentilerinize uygun sonuçlar doğurmayabilir. Burada yer alan sinyaller, fiyatlar, veriler ve bilgilerin tam ve doğru olduğu garanti edilemez; içerik, haber verilmeksizin değiştirilebilir. Tüm sinyal ve veriler, Marbaş Menkul Değerler tarafından güvenilir olduğuna inanılan kaynaklardan alınmıştır. Bu sinyal ve kaynakların kullanılması nedeni ile ortaya çıkabilecek hatalardan ve zararlardan Marbaş Menkul Değerler sorumlu değildir.

ARAŞTIRMA BİRİMİ

İletişim Bilgileri:

✉ iletisim@marbasmenkul.com.tr

☎ +90 (212) 286 30 00 / 331

☎ +90 (212) 286 30 50

📍 Esentepe Mah. Ecza Sk. Safter İş Hanı

📍 No:6, İç Kapı:7, Şişli/İstanbul

