

GÜNLÜK BÜLTEN



ŞİRKET HABERLERİ PARA GİRİŞ-ÇIKIŞ ORTALAMALAR AÇIĞA SATIŞ TEMETTÜ KURUMSAL TAKAS ARAŞTIRMA YABANCI TAKAS SERMAYE TABLOSU

İç tarafta Cuma günü %0,88 düşüşle 12.936 seviyesinden kapanan endekste hafta sonunda gelen gelişmelerin satıcıları seyri devam ettirme potansiyeli taşıdığını düşünmekteyiz. Trump'ın Salı gününü İran enerji altyapısı için son gün ilan etmesi ve İran'ın Bahreyn ile Kuveyt'teki tesislere saldırılar düzenlemesi jeopolitik gerilimin yeniden tırmandığını gösterirken, Brent petrolün 107 dolar civarında seyretmeye devam etmesi enerji kaynaklı baskıyı canlı tuttuğunu görmekteyiz. Geçtiğimiz Cuma açıklanan Mart ayı TÜFE verisinin aylık %1,94 ile beklentilerin altında kalması kısa vadede olumlu bir gelişme olsa da fiyatlamalara sınırlı yansımaları gördük. Bugün iç tarafta önemli bir makro veri bulunmazken, piyasanın yönünün tamamen küresel gelişmeler ve Trump'ın Salı ultimatoma İran'ın vereceği yanıtla şekilleneceğini düşünmekteyiz. Teknik tarafta 13.000 direnci kritik önemini korurken, olası geri çekilmelerde 12.800 ve 12.650 seviyelerini destek olarak takip ediyoruz.

ABD hafta sonunda gelen gelişmelerle jeopolitik gerilimin yeniden tırmandığını görmekteyiz. Trump'ın salı gününü İran'da elektrik santralleri ve köprüler için son gün ilan etmesi ve Boğaz açılmazsa her şeyi havaya uçurma tehdidini yinelemesi gerilimi yeni bir seviyeye taşırken, İran'ın hafta sonu Bahreyn ve Kuveyt'teki enerji altyapısına saldırılar düzenlemesi çatışmanın tırmanmaya devam ettiğini gösteriyor. Brent petrolün 107 dolar civarında seyretmeye devam ettiğini takip ederken, Umman'ın İran ile Boğaz geçişi konusunda görüşmeler yürütmesi ve Irak gemilerine transit izni verilmesi kısmi bir arz rahatlaması sinyali olarak izliyoruz. Cuma günü piyasalar kapalıyken açıklanan Mart ayı tarım dışı istihdamın 178 bin ile beklentilerin çok üzerinde gelmesi bugün fiyatlanacakken, bu hafta cuma günü ABD Mart ayı TÜFE verisi savaşın enflasyona ilk somut yansımaları gösterecek olması nedeniyle kritik önem taşımaktadır. Özetle, Trump'ın Salı günü için koyduğu ultimatoma piyasanın kısa vadeli yönünü belirleyeceğini düşünmekteyiz.

Asya-Pasifik, Ortadoğu kaynaklı savaş ve Hürmüz Boğazı riskinin enerji arzı üzerinden yarattığı baskı bölge ekonomileri açısından belirleyici olmaya devam ederken, enerji ithalatına bağımlı yapının etkisiyle petrol fiyatlarındaki sert yükseliş enflasyon ve büyüme görünümü üzerinde aşağı yönlü riskleri artırıyor. Mart ayında Nikkei'nin %13, Koshi'nin %19 gerilemesi ve Hang Seng ile Çin piyasalarının negatif bölgede kalmalarıyla oluşan zayıf görünüm korunurken, yeni işlem gününde toparlanma çabalarının öne çıktığı ve Nikkei'nin şu saat itibarıyla %1,35 yükseldiğini görüyoruz. Japonya Merkez Bankası (BoJ), bazı bölgelerde artan enerji fiyatları ve olası daha geniş kapsamlı tedarik kesintilerinin hane halkı ve şirket güvenliğini zedeleyebileceği riskine dikkat çekerken, Orta Doğu çatışmasının etkilerinin petrol fiyatlarındaki sıçrama ve arz aksaklıkları üzerinden hissedilmeye başladığını belirtiyor. Buna karşın Çin ekonomisinin mevcut jeopolitik gelişmelere rağmen görece istikrarlı kalması bekleniyor.

Avrupa piyasaları Paskalya tatili sebebiyle kapalı.

Emtia Trump'ın Salı ultimatoma ve İran'ın Körfez'deki enerji altyapısına yönelik saldırılarıyla Brent petrolün 107 dolar civarındaki seyrini koruduğunu görmekteyiz. Altında ise gerilimin yeniden tırmanmasıyla güvenli liman talebinin canlanıp canlanamayacağını takip ediyoruz.

Ekonomik takvimde iç tarafta önemli bir veri seti bulunmamaktadır.

Küresel tarafta ABD'den İmalat Dışı PMI verilerini takip edeceğiz.

| GÜNE BAŞLARKEN KÜRESEL PİYASALAR | | | |
|----------------------------------|---------------------------------|---------------------------|---------|
| | BIST100 KAPANIŞ (Saat 18:10) | SON DEĞER (Saat 08.00) | DEĞİŞİM |
| ABD VADELİLERİ | | | |
| FDJI | 46732 | 46649 | -0.18% |
| FSPX | 6622 | 6622 | 0.00% |
| ASYA PİYASALARI | | | |
| NIKEI -NIX- | 53123 | 53799 | 1.27% |
| HANG SENG | 25117 | 25117 | 0.00% |
| SHANGHAI | 3880 | 3880 | 0.00% |
| SENSEX | 73319 | 72943 | -0.51% |
| EMTİA VE PARA PİYASALARI | | | |
| USTBOND10Y | 4.3200 | 4.3580 | 0.88% |
| EURUSD | 1.1520 | 1.1526 | 0.06% |
| BRENT | 106.40 | 106.86 | 0.43% |
| XAUUSD*ONS/ALTIN" | 4676.00 | 4668.23 | -0.17% |
| DOLAR/TL | 44.59 | 44.60 | 0.03% |
| ENDEKS 30 SÖZLEŞMESİ | | | |
| F_XU0300426 | 15160.00 | 15160.00 | 0.00% |

X30YVADE değişimi endeks kapanış saati olan 18.10 ile gece seansı arasındaki değişimi vermektedir

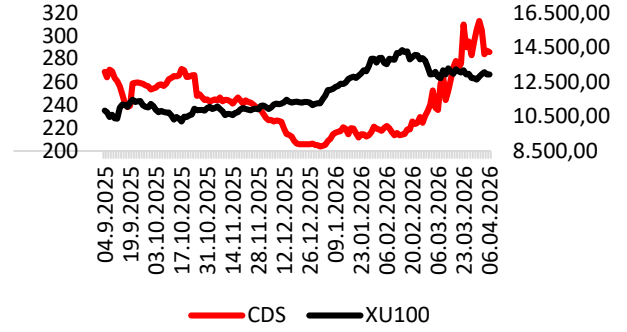

CDS: 286 Kaynak: LSEG

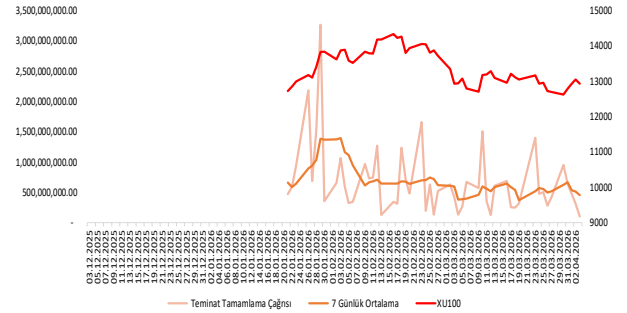

EKONOMİK TAKVİM

| Saat | Ülke | Dönem | Veri | Beklenti | Önceki |
|-------|------|-------|-----------------|----------|--------|
| 17:00 | ABD | Mart | İmalat Dışı PMI | 54,8 | 56,1 |



QNBTR: Enpara Bank payları 7 Nisan'dan itibaren "ENPRA" işlem kodu ve tek fiyat yöntemi ile Piyasa Öncesi İşlem Platformu'nda işlem görmeye başlayacak.

TEHOL: Best Grup Savunma'nın sermayesini temsil eden payların %70'inin 17.500.000 dolar karşılığında devralınmasına ilişkin işlem, gerekli izin ve onayların alınmasını takiben bugün itibarıyla tamamlandı.

PRKME: Beyoğlu'nda bulunan gayrimenkulün hakim ortak Park Holding'e KDV hariç 780.000.000 TL bedel karşılığında satışı tamamlandı.

EUHOL: Ankara-Çankaya'da bulunan konut nitelikli gayrimenkulün 59.000.000 TL bedel ile Pulsa Holding'e satılmasına karar verildi.

EBEBK: Mart ayında mağazaları ziyaret edenlerin sayısı 5.184.128 olarak gerçekleşmiş olup bu sayı Mart 2025'te 4.560.087'dir. Aynı dönemde internet sitesi ziyaret sayısı 11.771.871 olarak gerçekleşmiş olup bu sayı Mart 2025'te 11.956.140'tır.

ENDAE: Romanya'da mukim Zenit Solar paylarının satın alınması için imzalanan ön protokol şartları süresi içinde yerine getirilemediğinden protokolün fesih edilmesine karar verildi.

ELITE: Şirket hisse başına net 0,085 TL temettü ödeme kararı aldı.

KRDMD: 2. Vakum Altında Gaz Giderme ve Sizing Block projelerinden sonra 2 No.lu Sürekli Döküm Makinesi yatırımı da tamamlandı.

ANSGR: Rekabet Kurumu tarafından şirketin de içinde bulunduğu, sağlık sigortası ve sağlık hizmetleri alanında faaliyet gösteren çeşitli şirketler hakkında soruşturma açılmasına karar verildi.

GUBRF: İran'ın Khuzestan bölgesinde bulunan petrokimya tesislerinin yer aldığı sanayi bölgesine yapılan saldırılarda bağlı ortaklık Razi Petrochemical Co. tesislerindeki elektrik ünitelerinin hasar aldığı ve buna bağlı olarak tesislerdeki üretimin geçici olarak durduğu bilgisi alındı.



BIST100 HİSSELERİ PARA GİRİŞ-ÇIKIŞ TABLOSU (10 GÜNLÜK)

| BIST100 HİSSELERİ | TOPLAM | ARDIŞIK PARA GİRİŞ GÜN SAYISI | BIST100 HİSSELERİ | TOPLAM | ARDIŞIK PARA ÇIKIŞ GÜN SAYISI | BIST100 HİSSELERİ | TOPLAM | SON 10 GÜNÜN KAÇINDA PARA GİRİŞİ VAR |
|-------------------|---------------|-------------------------------|-------------------|--------------|-------------------------------|-------------------|-------------|--------------------------------------|
| TUPRS | 1,026,651,236 | 1 | AKBNK | -785,104,420 | 1 | TAVHL | 98,465,320 | 8 |
| ASTOR | 711,440,462 | 0 | ISCTR | -472,863,590 | 1 | ULKER | 62,150,971 | 8 |
| KCHOL | 574,959,990 | 0 | GARAN | -305,810,050 | 0 | BINHO | 14,816,179 | 8 |
| KTLEV | 338,715,580 | 1 | SAHOL | -166,563,403 | 2 | BRSAN | 10,601,835 | 8 |
| THYAO | 328,861,050 | 0 | PETKM | -155,171,229 | 1 | TCELL | 169,954,369 | 7 |
| ASELS | 287,262,060 | 0 | YKBNK | -151,840,410 | 2 | BTCIM | 38,098,070 | 7 |
| TCELL | 169,954,369 | 0 | FROTO | -124,872,640 | 3 | PEKGY | 35,729,110 | 7 |
| BIMAS | 155,510,201 | 0 | ECILC | -105,807,620 | 9 | OYAKC | 35,169,569 | 7 |
| SISE | 153,033,437 | 0 | TOASO | -86,999,941 | 0 | GOLTS | 16,703,403 | 7 |
| KRDMD | 147,904,317 | 0 | SOKM | -86,280,800 | 1 | ARDYZ | 7,394,000 | 7 |

KURUM İŞLEMLERİ(10 GÜNLÜK)

| KURUMLAR (ALIS) | TOPLAM | ARDIŞIK PARA GİRİŞ GÜN SAYISI | KURUMLAR (SATIS) | TOPLAM | ARDIŞIK PARA ÇIKIŞ GÜN SAYISI | KURUMLAR (GENEL) | TOPLAM | SON GÜNE BAKMAKSIZIN |
|----------------------|----------------|-------------------------------|--------------------------------|-----------------|-------------------------------|----------------------|----------------|----------------------|
| TERA YATIRIM MENKUL | 29,007,082,747 | 10 | CAPITAL MENKUL DEGERLER | -20,238,185,119 | 5 | TERA YATIRIM MENKUL | 27,696,386,600 | 10 |
| AK YATIRIM | 5,238,689,327 | 2 | TEB YATIRIM | -6,769,818,797 | 0 | BASKENT MENKUL | 802,237,031 | 9 |
| ALB YATIRIM | 5,238,689,327 | 2 | INFO YATIRIM MENKUL | -6,670,330,182 | 0 | BLUPAY MENKUL | 50,207,192 | 9 |
| GEDİK YATIRIM | 4,054,071,957 | 0 | TACIRLER YAT. | -4,233,584,783 | 0 | BIST | 676,823,674 | 8 |
| ALNUS YATIRIM MENKUL | 2,643,751,581 | 4 | BANK-OF-AMERICA YATIRIM MENKUL | -3,032,279,723 | 2 | ALNUS YATIRIM MENKUL | 2,643,751,581 | 7 |
| GLOBAL MENKUL | 1,611,280,336 | 1 | SEKER YATIRIM | -1,576,564,634 | 0 | GLOBAL MENKUL | 1,611,280,336 | 7 |
| DENİZ YATIRIM | 1,531,377,204 | 0 | QNB YATIRIM MENKUL | -1,373,464,347 | 2 | YAPI KREDİ YAT. | 753,606,662 | 7 |
| MIDAS MENKUL | 1,284,528,323 | 0 | ATA YATIRIM | -1,337,504,109 | 0 | KUVEYT-TURK YATIRIM | 253,844,231 | 7 |
| BASKENT MENKUL | 802,237,031 | 6 | OYAK YATIRIM | -1,229,150,348 | 0 | AK YATIRIM | 5,238,689,327 | 6 |
| YAPI KREDİ YAT. | 753,606,662 | 0 | TRIVE | -849,379,281 | 0 | ALB YATIRIM | 5,238,689,327 | 6 |



ORTALAMALARINI KIRANLAR

| 5 GÜNLÜK (BASİT) ORTALAMASINI YUKARI KIRANLAR | 10 GÜNLÜK (BASİT) ORTALAMASINI YUKARI KIRANLAR | 22 GÜNLÜK (BASİT) ORTALAMASINI YUKARI KIRANLAR | 50 GÜNLÜK (BASİT) ORTALAMASINI YUKARI KIRANLAR | 5 GÜNLÜK ORTALAMASI 10 GÜNLÜK ORTALAMASINI YUKARI KIRANLAR | 5 GÜNLÜK ORTALAMASI 22 GÜNLÜK ORTALAMASINI YUKARI KIRANLAR |
|---|--|--|--|--|--|
| VESBE | KCAER | AEFES | CWENE | GUBRF | QUAGR |
| KONYA | VESTL | PEKGY | EREGL | TUPRS | AGROT |
| EGEEN | AGHOL | EREGL | - | ALFAS | VESTL |
| LKMDC | SDTTR | SKBNK | - | QUAGR | EREGL |
| TTKOM | TTKOM | - | - | AKSA | SKBNK |
| CWENE | AFKGY | - | - | ENKAI | - |
| - | ISMENÜ | - | - | YKBNK | - |
| - | - | - | - | ISCTR | - |
| - | - | - | - | BIMAS | - |
| - | - | - | - | CIMSA | - |

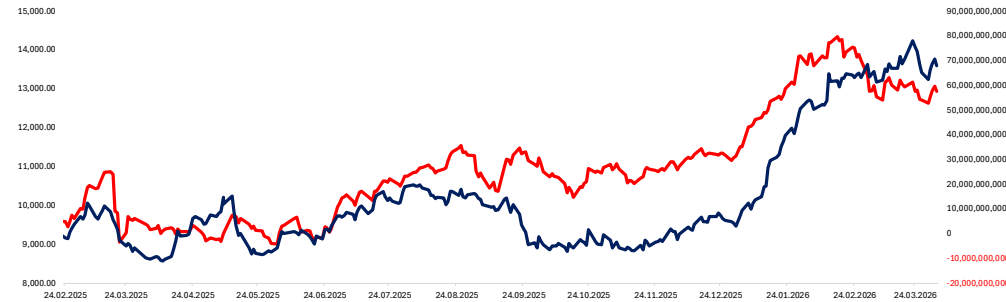
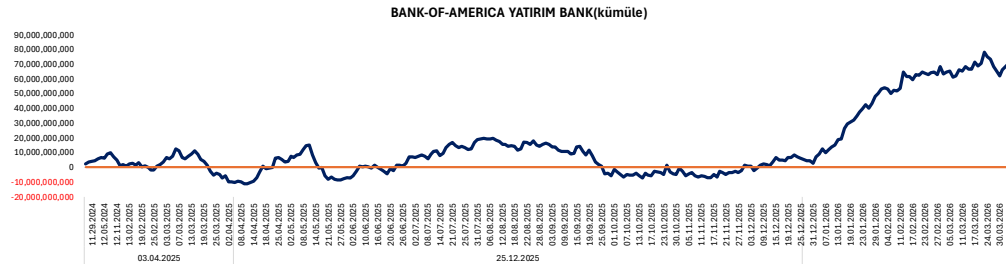
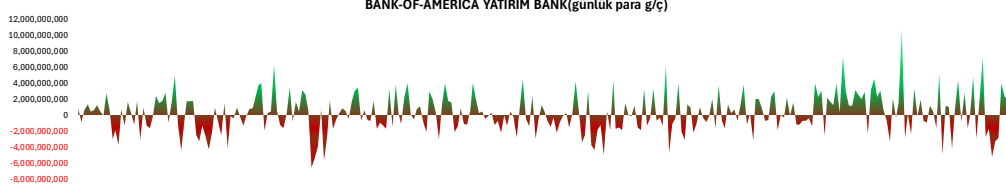

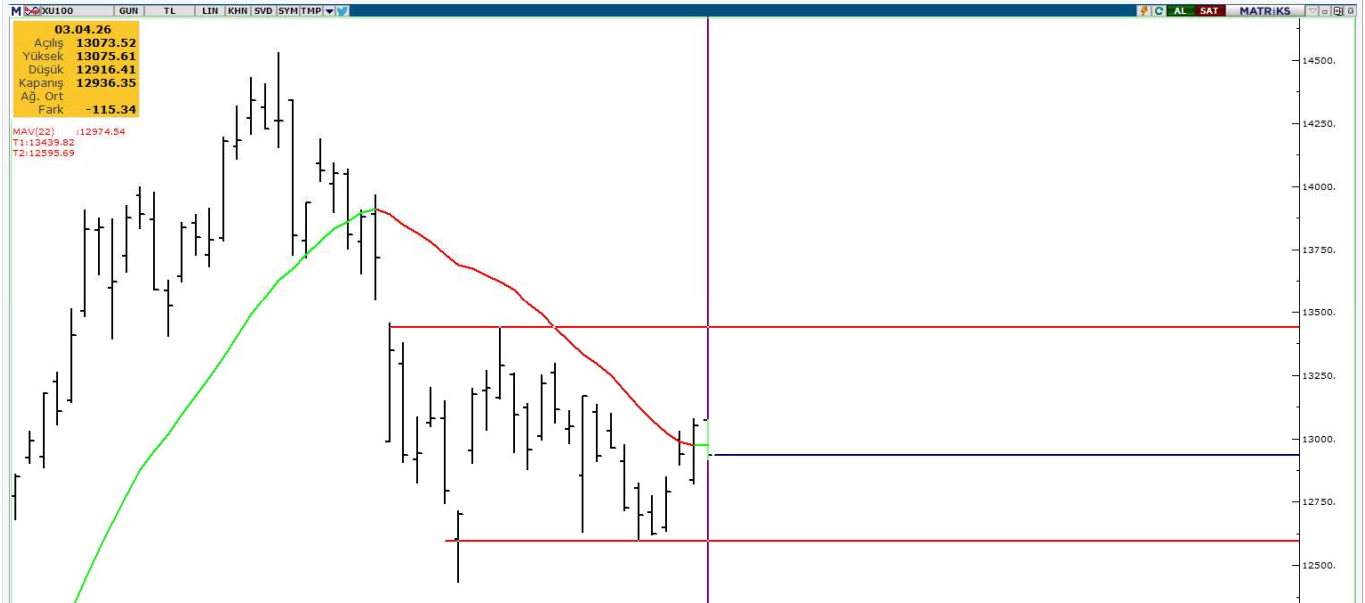
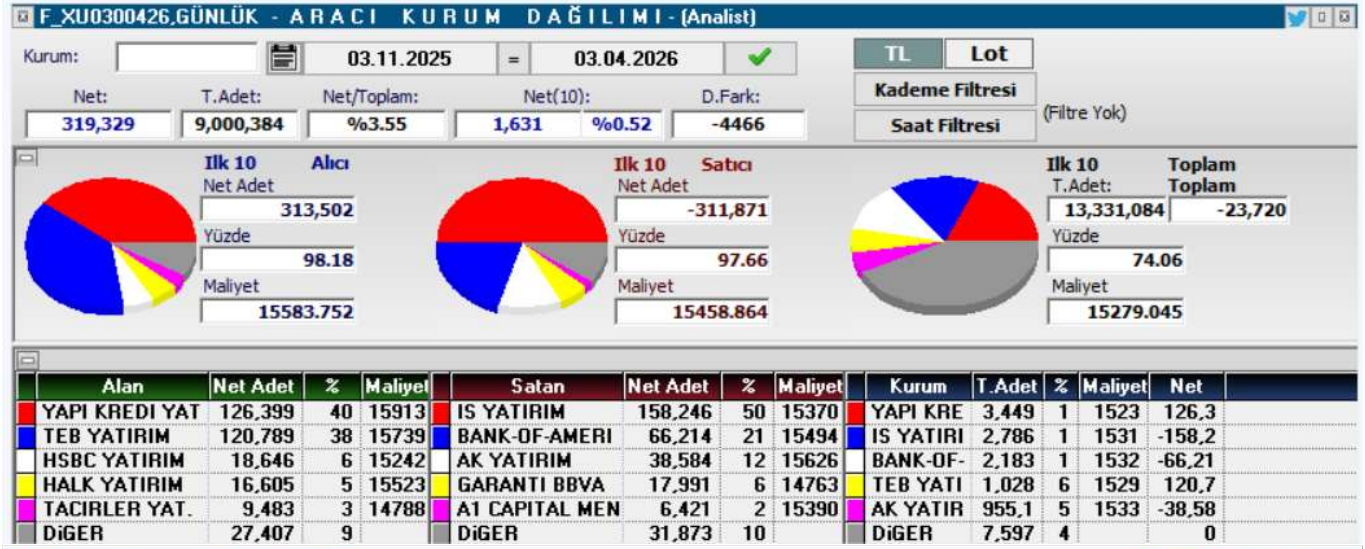
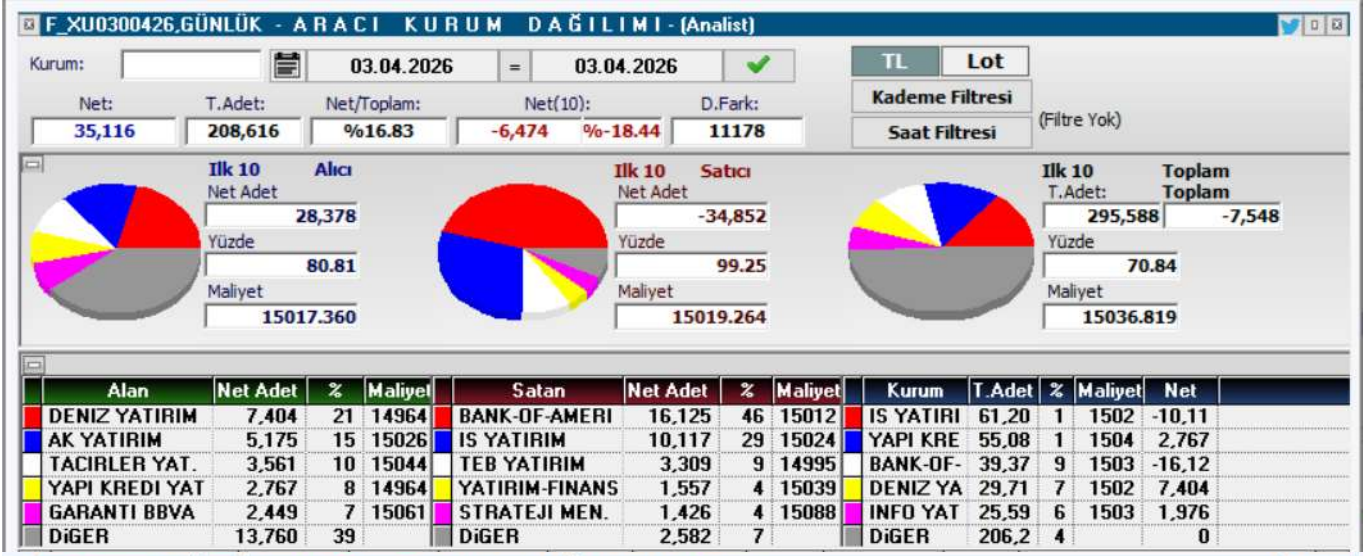



| KOD | ŞİRKET ADI | PAZAR | BAŞLANGIÇ | BİTİŞ | BRÜT TAKAS | KREDİLİ ALIM | AÇIĞA SATIŞ | İNTERNET EMİR |
|-------|--------------------------------|---------------------|------------|------------|------------|--------------|-------------|---------------|
| EDATA | E-Data Teknoloji Pazarlama | Ana Pazar | 06.04.2026 | 05.05.2026 | EVET | EVET | EVET | HAYIR |
| ULAS | Ulaşlar Turizm Yatırımları | Alt Pazar | 03.04.2026 | 30.04.2026 | EVET | EVET | EVET | HAYIR |
| BURVA | Burçelik | Alt Pazar | 02.04.2026 | 30.04.2026 | EVET | EVET | EVET | HAYIR |
| FZLGY | Fuzul GYO | Yıldız Pazar | 02.04.2026 | 30.04.2026 | HAYIR | EVET | EVET | HAYIR |
| EFOR | Efor Yatırım Sanayi | Yıldız Pazar | 02.04.2026 | 30.04.2026 | HAYIR | EVET | EVET | HAYIR |
| SEKUR | Sekuro Plastik Ambalaj | Alt Pazar | 01.04.2026 | 30.04.2026 | EVET | EVET | EVET | HAYIR |
| AKFIS | Akfen İnşaat Turizm | Yıldız Pazar | 31.03.2026 | 29.04.2026 | HAYIR | EVET | EVET | HAYIR |
| RALYH | Ral Yatırım Holding | Yıldız Pazar | 31.03.2026 | 29.04.2026 | HAYIR | EVET | EVET | HAYIR |
| ISKPL | Işık Plastik | Yıldız Pazar | 31.03.2026 | 29.04.2026 | HAYIR | EVET | EVET | HAYIR |
| ESCAR | Escar Turizm Taşımacılık | Yıldız Pazar | 30.03.2026 | 29.04.2026 | HAYIR | EVET | EVET | HAYIR |
| KTLEV | Katılımevim | Yıldız Pazar | 30.03.2026 | 29.04.2026 | HAYIR | EVET | EVET | HAYIR |
| KLSYN | Koleksiyon Mobilya | Ana Pazar | 27.03.2026 | 24.04.2026 | HAYIR | EVET | EVET | HAYIR |
| EMKEL | Emek Elektrik | Ana Pazar | 26.03.2026 | 24.04.2026 | HAYIR | EVET | EVET | HAYIR |
| MSGYO | Mistral GYO | Ana Pazar | 26.03.2026 | 24.04.2026 | HAYIR | EVET | EVET | HAYIR |
| FONET | Fonet Bilgi Teknolojileri | Ana Pazar | 26.03.2026 | 24.04.2026 | HAYIR | EVET | EVET | HAYIR |
| ECOGR | Ecogreen Enerji | Ana Pazar | 25.03.2026 | 24.04.2026 | HAYIR | EVET | EVET | HAYIR |
| PRZMA | Prizma Pres | Alt Pazar | 25.03.2026 | 24.04.2026 | EVET | EVET | EVET | HAYIR |
| AYCES | Altın Yunus | Ana Pazar | 23.03.2026 | 22.04.2026 | HAYIR | EVET | EVET | HAYIR |
| OZSUB | Özsu Balık Üretim | Ana Pazar | 23.03.2026 | 22.04.2026 | HAYIR | EVET | EVET | HAYIR |
| MANAS | Manas Enerji Yönetimi | Yıldız Pazar | 18.03.2026 | 17.04.2026 | EVET | EVET | EVET | HAYIR |
| YAPRK | Yaprak Süt ve Besi Çiftlikleri | Ana Pazar | 18.03.2026 | 17.04.2026 | EVET | EVET | EVET | HAYIR |
| LXGYO | Luxera GMYO | Ana Pazar | 17.03.2026 | 16.04.2026 | HAYIR | EVET | EVET | HAYIR |
| TATEN | Tatlıpınar Enerji | Yıldız Pazar | 16.03.2026 | 15.04.2026 | HAYIR | EVET | EVET | HAYIR |
| SVGYO | Savur GMYO | Ana Pazar | 13.03.2026 | 10.04.2026 | HAYIR | EVET | EVET | HAYIR |
| MARKA | Marka Yatırım Holding | Ana Pazar | 11.03.2026 | 10.04.2026 | HAYIR | EVET | EVET | HAYIR |
| BORLS | Borlease Otomotiv | Ana Pazar | 09.03.2026 | 08.04.2026 | HAYIR | EVET | EVET | HAYIR |
| EDATA | E-Date Teknoloji Pazarlama | Ana Pazar | 06.03.2026 | 03.04.2026 | HAYIR | EVET | EVET | HAYIR |
| DOGUB | Doğusan Boru | Alt Pazar | 06.03.2026 | 03.04.2026 | EVET | EVET | EVET | HAYIR |
| TRHOL | Tera Finansal | Alt Pazar | 06.03.2026 | 03.04.2026 | EVET | EVET | EVET | HAYIR |
| AHSGY | AHES GMYO | Ana Pazar | 06.03.2026 | 03.04.2026 | HAYIR | EVET | EVET | HAYIR |
| MOPAS | Mopaş Marketcilik | Yıldız Pazar | 06.03.2026 | 03.04.2026 | HAYIR | EVET | EVET | HAYIR |
| KERVN | Kervansaray Yatırım Holding | Yakın İzleme Pazarı | 05.03.2026 | 03.04.2026 | EVET | EVET | EVET | HAYIR |
| MEPET | Mepet Metro Petrol | Alt Pazar | 05.03.2026 | 03.04.2026 | EVET | EVET | EVET | HAYIR |
| BAGFS | Bağfaş Bandırma Gübre | Ana Pazar | 05.03.2026 | 03.04.2026 | HAYIR | EVET | EVET | HAYIR |
| ISGSY | İş GSYO | Ana Pazar | 05.03.2026 | 03.04.2026 | HAYIR | EVET | EVET | HAYIR |
| MEKAG | Meka Global Makine | Ana Pazar | 05.03.2026 | 03.04.2026 | HAYIR | EVET | EVET | HAYIR |
| SELVA | Selva Gıda | Ana Pazar | 04.03.2026 | 03.04.2026 | HAYIR | EVET | EVET | HAYIR |
| GEREL | Gersan Elektrik | Ana Pazar | 04.03.2026 | 03.04.2026 | EVET | EVET | EVET | HAYIR |
| SDTTR | SDT Uzun ve Savunma | Yıldız Pazar | 02.03.2026 | 01.04.2026 | HAYIR | EVET | EVET | HAYIR |
| OZRDN | Özerden Ambalaj | Alt Pazar | 02.03.2026 | 01.04.2026 | EVET | EVET | EVET | HAYIR |
| MANAS | Manas Enerji | Ana Pazar | 02.03.2026 | 01.04.2026 | HAYIR | EVET | EVET | HAYIR |



| KOD | ŞİRKET ADI | DAĞITIM TARİHİ | VERİM (%) | BRÜT TL | NET TL | TEMETTÜ TL | DAĞITIM ORANI (%) |
|-------|------------------------------|----------------|-----------|---------|--------|----------------|-------------------|
| GARAN | Garanti Bankası | 7.04.2026 | 0,45% | 0,0247 | 0,0215 | 20.000.000 | 20% |
| YGGYO | Yeni Gimat GYO | 7.04.2026 | 4,95% | 10,55 | 10,55 | 2.552.256.000 | 48% |
| ENKAI | Enka İnşaat | 8.04.2026 | 2,24% | 2,1 | 1,7943 | 12.600.000.000 | 52% |
| GLCVY | Gelecek Varlık Yönetimi | 13.04.2026 | 3,94% | 2,51 | 2,1296 | 349.999.993 | 22% |
| ENJSA | Enerjisa Enerji | 13.04.2026 | 4,40% | 5,08 | 4,318 | 5.999.830.353 | 188% |
| VAKKO | Vakko Tekstil ve Hazır Giyim | 14.04.2026 | 7,14% | 6,25 | 5,3125 | 1.000.000.000 | 1645% |
| AKMGY | Akmerkez GYO | 15.04.2026 | 4,20% | 12,36 | 12,36 | 460.583.040 | 80% |
| BEGYO | Batı Ege GYO | 15.04.2026 | 0,46% | 0,02 | 0,0215 | 17.499.925 | 2% |
| ALBRK | Albaraka Türk | 15.04.2026 | 3,15% | 0,26 | 0,2225 | 654.505.000 | 10% |
| SELEC | Selçuk Ecza | 17.04.2026 | 0,54% | 0,44 | 0,374 | 273.240.000 | |
| KSTUR | Kuştur Kuşadası Turizm | 20.04.2026 | 0,54% | 16 | 13,6 | 67.913.386 | 81% |
| AKSGY | Akiş GYO | 20.04.2026 | 5,09% | 0,46 | 0,4555 | 1.099.999.898 | 35% |
| CLEBI | Çelebi Hava Servisi | 24.04.2026 | 5,80% | 103 | 87,55 | 2.502.900.000 | 69% |
| YUNSA | Yünsa Yünlü Sanayi | 27.04.2026 | 4,48% | 0,37 | 0,3107 | 175.428.096 | 50% |
| NETCD | Netcad Yazılım | 30.04.2026 | 3,07% | 4,38 | 3,7226 | 599.999.994 | 70% |

YABANCI
TAKAS ORANI
(HAFTALIK)

| ARTAN | Değişim (puan) | Nihai Oran (%) | AZALAN | Değişim (puan) | Nihai Oran (%) |
|-------|----------------|----------------|--------|----------------|----------------|
| GUNDG | 4,97 | %5,57 | BINBN | -4,59 | %52,28 |
| FROTO | 3,06 | %38,09 | IHAAS | -3,88 | %42,74 |
| TRALT | 2,93 | %28,23 | OZATD | -3,21 | %1,74 |
| YAPRK | 2,70 | %3,41 | ZGYO | -2,99 | %0,02 |
| SASA | 2,44 | %13,85 | MANAS | -2,44 | %0,28 |
| ASTOR | 2,40 | %49,96 | DITAS | -2,26 | %0,32 |
| OTTO | 2,16 | %2,91 | ONRYT | -2,04 | %0,88 |
| ADESE | 1,96 | %11,94 | KFEIN | -1,75 | %0,19 |
| THYAO | 1,82 | %23,36 | VBTYZ | -1,70 | %0,01 |
| SEKUR | 1,76 | %1,76 | TURGG | -1,45 | %0,46 |

YATIRIM
FONLARI
TAKAS
ORANI
(HAFTALIK)

| ARTAN | Değişim (puan) | Nihai Oran (%) | AZALAN | Değişim (puan) | Nihai Oran (%) |
|-------|----------------|----------------|--------|----------------|----------------|
| CGCAM | 3,42 | %17,69 | DSTKF | -4,96 | %77,90 |
| BIGEN | 2,08 | %2,35 | DAPGM | -4,16 | %8,67 |
| EDATA | 1,88 | %16,58 | MEYSU | -4,12 | %0,51 |
| GLCVY | 1,80 | %12,67 | AYCES | -2,46 | %0,63 |
| TMPOL | 1,80 | %53,45 | TATEN | -2,33 | %28,27 |
| TERA | 1,56 | %38,55 | TEHOL | -2,33 | %15,34 |
| AKCNS | 1,34 | %12,76 | KOTON | -2,08 | %10,37 |
| KRDMD | 1,25 | %12,93 | ESEN | -2,05 | %1,38 |
| RTALB | 1,21 | %3,72 | PEKGY | -1,81 | %25,16 |
| TRHOL | 1,09 | %40,20 | GRTHO | -1,68 | %44,10 |

EMEKLİLİK
FONLARI
TAKAS
ORANI
(HAFTALIK)

| ARTAN | Değişim (puan) | Nihai Oran (%) | AZALAN | Değişim (puan) | Nihai Oran (%) |
|-------|----------------|----------------|--------|----------------|----------------|
| TTKOM | 0,75 | %10,93 | GLRMK | -3,48 | %17,22 |
| GWIND | 0,65 | %11,96 | BIGCH | -1,00 | %16,78 |
| KRDMD | 0,63 | %29,50 | TABGD | -0,89 | %14,54 |
| BALSU | 0,55 | %11,19 | BIOEN | -0,85 | %20,52 |
| LMKDC | 0,51 | %19,33 | TOASO | -0,84 | %16,25 |
| GUBRF | 0,46 | %20,63 | FROTO | -0,76 | %7,75 |
| KLYPV | 0,46 | %1,19 | MPARK | -0,70 | %22,61 |
| HTTBT | 0,41 | %18,38 | TRALT | -0,53 | %4,77 |
| ARASE | 0,36 | %21,60 | TAVHL | -0,51 | %5,92 |
| ATAKP | 0,35 | %10,19 | ESCOM | -0,45 | %20,28 |

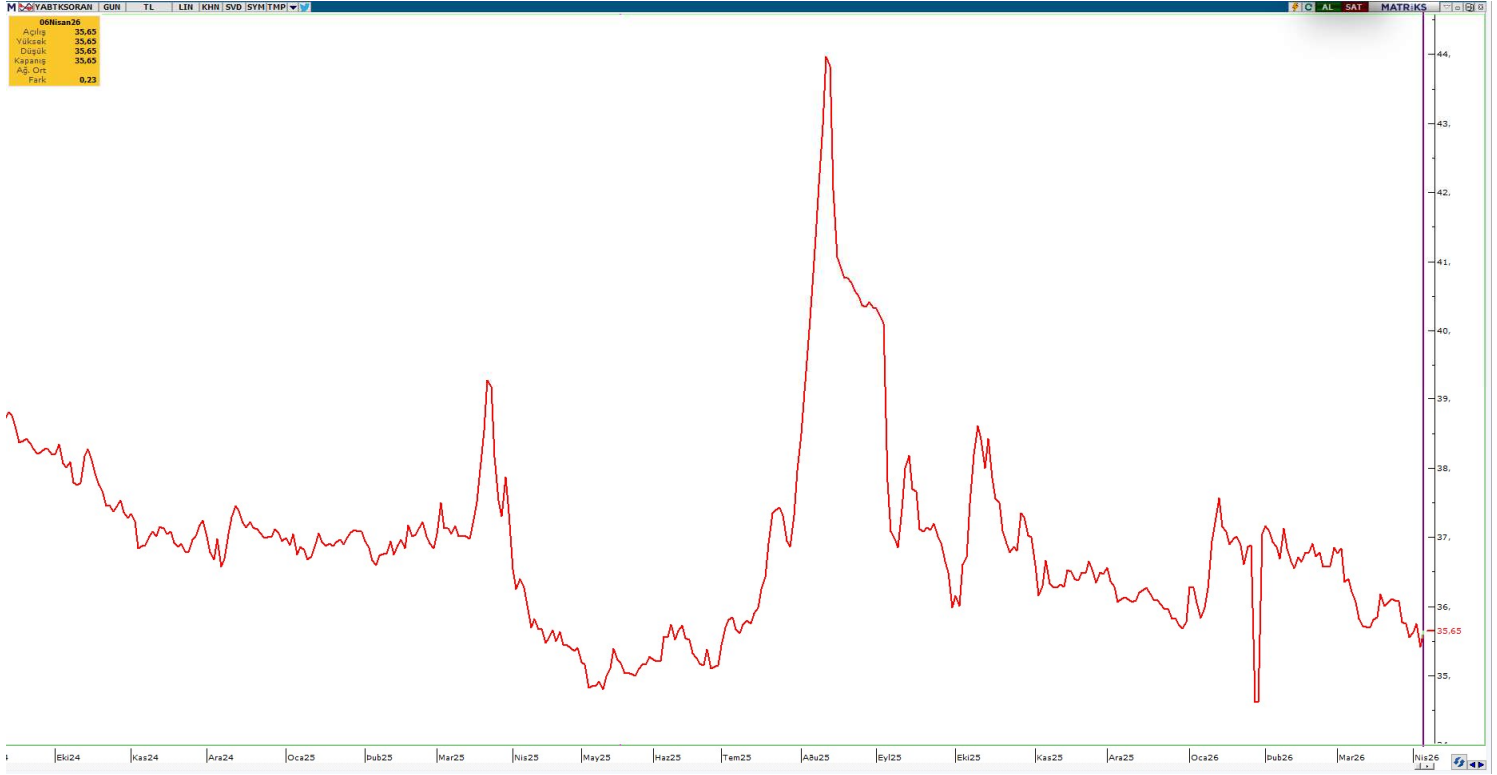

YABANCI TAKAS ORANI = 35,65 (-%0,10)

YABANCILAR EN FAZLA TAKAS ORANINA SAHİP OLDUĞU HİSSELER

| | |
|-------|--------|
| RAYSG | 86,19% |
| MNDTR | 82,51% |
| CCOLA | 73,70% |
| AGESA | 59,59% |
| BINBN | 59,09% |
| RYSAS | 57,27% |
| TAVHL | 55,31% |
| ASELS | 53,53% |
| RGYAS | 53,36% |
| GOODY | 50,38% |
| AKBNK | 49,72% |
| ASTOR | 48,55% |
| IHAAS | 47,54% |
| TTKOM | 47,28% |
| BIMAS | 46,76% |
| TCELL | 46,15% |
| KCHOL | 39,82% |
| MPARK | 38,93% |
| TABGD | 38,89% |
| VERUS | 38,48% |



| ŞİRKET ADI | TAVSİYE | HEDEF FİYAT | POTANSİYEL | KAFİF | KAPANIŞ |
|---------------------------------|---------|-------------|------------|-------|---------|
| Galata Wind Enerji | AL | 53.9 | 80.9% | - | 29.80 |
| Sinpaş GMYO | AL | 10.51 | 193.6% | + | 3.58 |
| Teknosa İç ve Dış Ticaret | AL | 45.14 | 102.8% | + | 22.26 |
| İndeks Bilgisayar | AL | 20.58 | 116.4% | - | 9.51 |
| Türk Hava Yolları | AL | 498.5 | 68.4% | - | 296.00 |
| Mavi Giyim | AL | 69.2 | 66.9% | + | 41.46 |
| Anadolu Hayat Emek. | AL | 181.78 | 64.5% | - | 110.50 |
| IC Enterra Yen. Enerji | AL | 18.7 | 69.2% | - | 11.05 |
| Avrupakent GMYO | AL | 93.31 | 85.0% | + | 50.45 |
| Emlak Konut GMYO | AL | 35.05 | 79.7% | + | 19.51 |
| Rönesans Gayrimenkul Yat. | AL | 226.45 | 36.4% | + | 166.00 |
| Logo Yazılım | AL | 252.88 | 88.4% | + | 134.20 |
| Martı GMYO | AL | 4.2 | 181.9% | - | 1.49 |
| T.S.K.B. | AL | 20.14 | 77.8% | - | 11.33 |
| Vakıf GMYO | AL | 4.05 | 47.8% | - | 2.74 |
| Turkcell | AL | 160.7 | 49.5% | - | 107.50 |
| Ebebek Mağazacılık | AL | 136 | 123.1% | - | 60.95 |
| İş Yatırım Menkul Değerler A.Ş. | AL | 63.17 | 53.8% | - | 41.08 |
| Halk GMYO | AL | 5.89 | 15.7% | - | 5.09 |
| Anadolu Sigorta | AL | 36.02 | 38.4% | - | 26.02 |
| Bor Şeker | AL | 9.04 | 34.9% | + | 6.70 |
| Torunlar GMYO | AL | 109.65 | 23.3% | - | 88.90 |
| Mackolik İnternet Hizmetleri | AL | 64.21 | 73.1% | - | 37.10 |
| Afyon Çimento | AL | 19.64 | 37.7% | - | 14.26 |
| Albaraka Türk | AL | 11.97 | 44.2% | + | 8.30 |
| Garanti Bankası | AL | 201.34 | 52.3% | - | 132.20 |
| Migros Ticaret | AL | 848 | 41.1% | - | 601.00 |
| Enka İnşaat | AL | 113.96 | 21.7% | - | 93.65 |
| Türk Telekom | AL | 82.1 | 40.1% | - | 58.60 |
| Türkiye Sigorta | TUT | 17.02 | 34.5% | - | 12.65 |
| T. Halk Bankası | AL | 50.96 | 39.5% | - | 36.52 |
| Özak GMYO | AL | 20.35 | 65.7% | - | 12.28 |
| İş Fin.Kir. | AL | 26.44 | 34.9% | - | 19.60 |
| Yapı ve Kredi Bankası | AL | 49.9 | 45.0% | - | 34.42 |
| Reysaş GMYO | AL | 29.46 | -3.0% | - | 30.36 |
| Gelecek Varlık Yönetimi | AL | 103.88 | 63.5% | - | 63.55 |
| AGESA Hayat Emeklilik | AL | 269.79 | 24.4% | - | 216.90 |
| Çimsa | AL | 64.4 | 31.4% | + | 49.02 |
| Oyak Çimento | AL | 31.85 | 35.0% | - | 23.60 |
| İş Bankası (C) | TUT | 17.77 | 35.1% | - | 13.15 |
| Akbank | AL | 87.94 | 27.9% | - | 68.75 |
| Vakıflar Bankası | AL | 36.77 | 18.1% | - | 31.14 |
| Aksigorta | AL | 9.01 | 28.0% | - | 7.04 |
| İş GMYO | AL | 24.26 | 22.5% | - | 19.80 |
| Aksa Enerji | AL | 96 | 22.8% | - | 78.15 |



| ŞİRKET | AÇIÇA SATIŞ HACMI | AÇIÇA SATIŞ ADEDİ | AÇIÇA SATIŞ/İŞLEM HACMI (%) | AÇIÇA SATIŞ AOF | KAPANIŞ FİYATI | GÜNLÜK DEĞİŞİM |
|--------|-------------------|-------------------|-----------------------------|-----------------|----------------|----------------|
| AEFES | 207,047,087 | 12,419,486 | 29.6% | 16.671 | 18.70 | -0.79% |
| AKBNK | 1,477,153,551 | 20,919,520 | 15.4% | 70.611 | 78.45 | 1.33% |
| ALARK | 218,162,853 | 2,179,614 | 43.3% | 100.092 | 98.70 | -0.10% |
| ARCLK | 43,383,054 | 402,312 | 14.5% | 107.834 | 111.40 | -2.73% |
| ASELS | 2,242,644,559 | 11,023,778 | 14.5% | 203.437 | 333.00 | -0.48% |
| ASTOR | 556,577,283 | 5,076,595 | 9.6% | 109.636 | 167.00 | 0.99% |
| BIMAS | 867,453,619 | 1,566,662 | 21.7% | 553.695 | 659.50 | 0.22% |
| BRSAN | 53,682,221 | 107,023 | 4.9% | 501.595 | 522.50 | 1.21% |
| CCOLA | 50,988,910 | 849,828 | 9.9% | 59.999 | 68.90 | 0.13% |
| CIMSA | 66,913,924 | 1,385,827 | 15.7% | 48.284 | 47.50 | -0.28% |
| DOAS | 51,639,699 | 274,957 | 12.3% | 187.81 | 192.60 | -1.54% |
| DOHOL | 51,548,588 | 2,932,486 | 11.4% | 17.578 | 19.88 | 0.47% |
| DSTKF | 62,254,618 | 115,941 | 2.6% | 536.951 | 1,610.00 | 6.06% |
| EKGYO | 376,583,111 | 18,464,770 | 19.2% | 20.395 | 21.60 | -0.32% |
| ENKAI | 129,197,968 | 1,617,334 | 13.8% | 79.883 | 93.05 | 0.00% |
| EREGL | 760,297,570 | 30,835,000 | 18.3% | 24.657 | 28.86 | 1.59% |
| FROTO | 203,773,570 | 2,099,161 | 12.9% | 97.074 | 107.80 | -0.83% |
| GARAN | 924,099,125 | 6,612,711 | 20.4% | 139.746 | 138.60 | 0.69% |
| GUBRF | 112,499,176 | 341,272 | 9.8% | 329.647 | 497.75 | 1.58% |
| HALKB | 251,882,364 | 7,180,637 | 7.9% | 35.078 | 42.44 | -1.29% |
| HEKTS | 31,998,013 | 10,170,333 | 8.5% | 3.146 | 2.91 | -2.46% |
| ISCTR | 2,111,362,059 | 152,671,824 | 23.0% | 13.829 | 14.80 | -0.64% |
| KCHOL | 1,013,788,883 | 5,787,816 | 22.4% | 175.159 | 190.10 | -2.87% |
| KONTR | 167,983,128 | 12,466,379 | 45.5% | 13.475 | 8.58 | -1.50% |
| KRDMD | 274,566,075 | 9,672,111 | 21.2% | 28.387 | 30.06 | 1.43% |
| KUYAS | 75,519,022 | 1,309,521 | 8.6% | 57.669 | 71.25 | 1.32% |
| MAVI | 25,618,512 | 625,478 | 8.3% | 40.958 | 42.32 | -3.96% |
| MGROS | 240,437,993 | 437,967 | 15.4% | 548.987 | 621.00 | 0.00% |
| MIATK | 50,628,659 | 1,327,348 | 10.8% | 38.143 | 35.88 | -2.40% |
| OYAKC | 106,716,883 | 4,345,950 | 33.8% | 24.555 | 23.58 | -0.78% |
| PETKM | 149,092,858 | 8,765,158 | 5.2% | 17.01 | 18.67 | -0.17% |
| PGSUS | 575,127,129 | 2,781,262 | 16.0% | 206.786 | 181.80 | -1.77% |
| SAHOL | 630,203,502 | 7,345,338 | 14.5% | 85.796 | 93.80 | 0.00% |
| SASA | 304,259,415 | 106,643,772 | 10.3% | 2.853 | 2.29 | -1.23% |
| SISE | 228,745,861 | 5,789,453 | 12.8% | 39.511 | 41.22 | -1.53% |
| SOKM | 45,136,426 | 887,697 | 15.3% | 50.847 | 61.05 | 2.49% |
| TAVHL | 188,567,970 | 622,272 | 21.4% | 303.031 | 305.75 | -2.36% |
| TCELL | 527,362,665 | 5,166,264 | 20.2% | 102.078 | 111.00 | -1.30% |
| THYAO | 2,401,312,760 | 8,797,153 | 17.9% | 272.965 | 287.75 | -2.30% |
| TKFEN | 84,974,803 | 1,184,299 | 27.8% | 71.751 | 68.85 | -2.01% |
| TOASO | 188,738,194 | 767,979 | 11.5% | 245.76 | 290.00 | -0.90% |
| TRALT | 1,575,506,617 | 40,773,511 | 34.4% | 38.64 | 51.85 | -0.33% |
| TRMET | 109,180,870 | 1,070,051 | 18.9% | 102.033 | 148.90 | -1.58% |
| TSKB | 39,255,835 | 3,049,796 | 14.6% | 12.872 | 11.99 | -1.67% |
| TTKOM | 242,113,663 | 4,337,263 | 22.7% | 55.822 | 62.45 | -0.64% |
| TUPRS | 1,282,682,955 | 6,777,259 | 13.9% | 189.263 | 231.00 | -2.20% |
| ULKER | 157,924,220 | 1,419,914 | 31.5% | 111.221 | 118.80 | -0.92% |
| VAKBN | 172,288,747 | 5,797,093 | 10.2% | 29.72 | 35.36 | 1.00% |
| VESTL | 22,892,101 | 738,892 | 4.4% | 30.982 | 27.76 | -2.10% |
| YKBNK | 1,154,077,698 | 31,772,650 | 16.8% | 36.323 | 36.82 | -0.37% |
| XU050 | 22,885,846,366 | 569,706,717 | 16.5% | - | 11,605.76 | -0.34% |
| XU100 | 22,885,846,366 | 569,706,717 | 14.2% | - | 12,943.19 | -0.08% |



YASAL UYARI

Burada yer alan bilgiler Marbaş Menkul Değerler tarafından bilgilendirme amacıyla hazırlanmıştır. Yatırım sinyal, bilgi, yorum ve tavsiyeleri yatırım danışmanlığı kapsamında değildir. Yatırım danışmanlığı hizmeti; aracı kurumlar, portföy yönetim şirketleri, mevduat kabul etmeyen bankalar ile müşteri arasında imzalanacak yatırım danışmanlığı sözleşmesi çerçevesinde sunulmaktadır. Burada yer alan sinyal, yorum ve tavsiyeler, herhangi bir yatırım aracının alım satım önerisi ya da getiri vaadi olarak yorumlanmamalıdır. Bu görüşler mali durumunuz ile risk ve getiri tercihlerinize uygun olmayabilir ve sadece burada yer alan bilgilere ve sinyallere dayanarak yatırım kararı verilmesi beklentilerinize uygun sonuçlar doğurmayabilir. Burada yer alan sinyaller, fiyatlar, veriler ve bilgilerin tam ve doğru olduğu garanti edilemez; içerik, haber verilmeksizin değiştirilebilir. Tüm sinyal ve veriler, Marbaş Menkul Değerler tarafından güvenilir olduğuna inanılan kaynaklardan alınmıştır. Bu sinyal ve kaynakların kullanılması nedeni ile ortaya çıkabilecek hatalardan ve zararlardan Marbaş Menkul Değerler sorumlu değildir.

ARAŞTIRMA BİRİMİ

İletişim Bilgileri:

✉ iletisim@marbasmenkul.com.tr

☎ +90 (212) 286 30 00 / 331

☎ +90 (212) 286 30 50

📍 Esentepe Mah. Ecza Sk. Safter İş Hanı

📍 No:6, İç Kapı:7, Şişli/İstanbul

