

GÜNLÜK BÜLTEN



ŞİRKET HABERLERİ PARA GİRİŞ-ÇIKIŞ ORTALAMALAR AÇIĞA SATIŞ TEMETTÜ KURUMSAL TAKAS ARAŞTIRMA YABANCI TAKAS SERMAYE TABLOSU

İç tarafta dün küresel piyasalardaki pozitif rüzgarların ve gerileyen enerji maliyetlerinin etkisiyle %2,91 yükselen endeksin 14.917 seviyesinden rekor kapanış gerçekleştirdiğini görmekteyiz. Bankacılık endeksi öncülüğünde genele yayılan alımlarla birlikte 15.000 sınırının aşılması ve TL bazlı yeni tarihi zirvenin test edilmesi teknik açıdan yükseliş ivmesinin gücünü teyit ettiğini görmekteyiz. Küresel taraftaki iyimserliğin ve İran hattındaki yumuşamanın iç piyasaya destek sağlamaya devam etmesini beklemekle birlikte, sert yükseliş sonrası olası kar realizasyonlarına karşı temkinli iyimser duruşun korunması gerektiğini düşünmekteyiz. Yeni günde iç tarafta majör bir veri akışı bulunmazken küresel haber akışı ve temanın takip edilmeye devam edileceğini düşünmekteyiz.

ABD piyasalarında dün Washington ve Tahran hattındaki diplomatik çözüm umutlarının risk iştahını tetiklemesiyle S&P 500 ve Nasdaq'ın günü yeni tarihi zirvelerini yenileyerek tamamladığını izlemekteyiz. Trump'ın İran ile ön anlaşmaya yakın olduğuna dair açıklamaları küresel ölçekte jeopolitik risk algısını hafifletirken, ana endekslerin dünkü seansı güçlü kazanımlarla kapatmasını sağlayan ana unsur olarak değerlendirilen vadeli tarafta ekolar sonrası yatay bir seyir izlense de piyasa odağının diplomasi trafiği ve teknoloji odaklı büyüme hikayesi üzerinde kalmaya devam ettiğini takip etmekteyiz. Bugün makro veri olarak İşsizlik Haklarından Yararlanma başvuruları ve FOMC üyelerinin konuşmalarını takip ederken ana fiyatlamaya unsurunun ABD-İran arasındaki diplomatik haber akışları olacağını düşünmekteyiz. Özetle, İran hattındaki barışçıl sinyallerin makro riskleri baskılayarak küresel piyasalarda yukarı yönlü eğilimi desteklemeye devam ettiğini düşünmekteyiz.

Asya-Pasifik piyasalarında son 12 saatte ana tema jeopolitik risklerin azalmasıyla birlikte yeniden güçlenen risk iştahı oldu. Japonya'da Nikkei endeksi ilk kez 62.000 puanı aşarken, Güney Kore ve Tayvan teknoloji hisseleri öncülüğünde tarihi zirvelere yakın olunduğuna dair açıklamaları küresel ölçekte jeopolitik risk algısını hafifletirken, ana unsur olarak değerlendirilen vadeli tarafta ekolar sonrası yatay bir seyir izlense de piyasa odağının diplomasi trafiği ve teknoloji odaklı büyüme hikayesi üzerinde kalmaya devam ettiğini takip etmekteyiz. Bugün makro veri olarak İşsizlik Haklarından Yararlanma başvuruları ve FOMC üyelerinin konuşmalarını takip ederken ana fiyatlamaya unsurunun ABD-İran arasındaki diplomatik haber akışları olacağını düşünmekteyiz. Özetle, İran hattındaki barışçıl sinyallerin makro riskleri baskılayarak küresel piyasalarda yukarı yönlü eğilimi desteklemeye devam ettiğini düşünmekteyiz.

Avrupa tarafında ana gündem ECB'nin yeniden şahinleşen duruşu, zayıflayan büyüme verileri ve enerji fiyatlarının yarattığı enflasyon baskısı oldu. ECB Yönetim Konseyi üyesi Piero Cipollone'un faiz artırım ihtimalinin yükseldiğine yönelik açıklamaları piyasada dikkat çekerken, Euro Bölgesi hizmet PMI verisinin daralma bölgesine gerilemesi ekonomik aktivitedeki zayıflamayı teyit etti. Almanya'da hizmet sektörü son üç yılın en sert daralmasını yaşarken, yeni siparişlerdeki düşüş resesyon endişelerini artırdı. ECB ücret takip verileri maaş artışlarının şimdilik kontrol altında kaldığını gösterse de, enerji maliyetleri ve Orta Doğu kaynaklı arz riskleri enflasyon görünümünü bozmayı sürdürüyor. Öte yandan Alman ihracatçı şirketler İran savaşı ve bozulan tedarik zincirleri nedeniyle küresel talep görünümüne ilişkin daha temkinli mesajlar vermeye devam ediyor.

Emtia tarafında ABD İran iyimserliğiyle beraber Brent Petrol'de 100 \$'ın altında fiyatlamaya gerçekleşirken , Ons Altın'da iyimserliğe paralel yukarı yönlü hareketleri görmekteyiz.

Ekonomik takvimde iç tarafta Haftalık Para ve Banka İstatistiklerini takip edeceğiz.

Küresel tarafta ABD'de İşsizlik Haklarından Yararlanma Başvurularını takip edeceğiz.

GÜNE BAŞLARKEN KÜRESEL PİYASALAR			
	BIST100 KAPANIŞ (Saat 18:10)	SON DEĞER (Saat 08.00)	DEĞİŞİM
ABD VADELİLERİ			
FDJI	49961	50104	0.29%
FSPX	7365	7392	0.37%
ASYA PİYASALARI			
NIKEI -NIKX-	59513	62875	5.65%
HANG SENG	26213	26624	1.57%
SHANGHAI	4160	4171	0.26%
SENSEX	77984	77979	-0.01%
EMTİA VE PARA PİYASALARI			
USTBOND10Y	4.4290	4.3540	-1.69%
EURUSD	1.1748	1.1752	0.03%
BRENT	100.70	99.97	-0.73%
XAUUSD"ONS/ALTIN"	4688.00	4696.03	0.17%
DOLAR/TL	45.21	45.23	0.05%
ENDEKS 30 SÖZLEŞMESİ			
F_XU0300626	17951.00	18023.00	0.40%

X30YVADE değişimi endeks kapanış saati olan 18.10 ile gece seansı arasındaki değişimi vermektedir

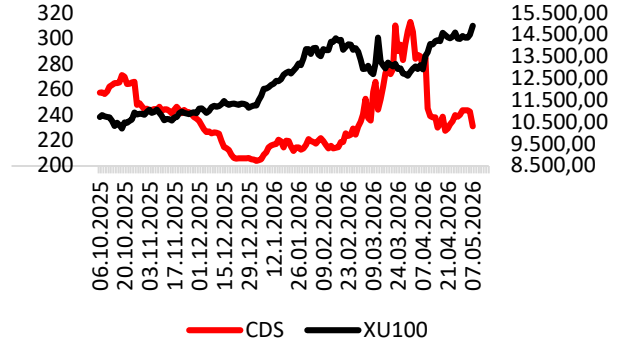

CDS: 230.1 Kaynak: LSEG

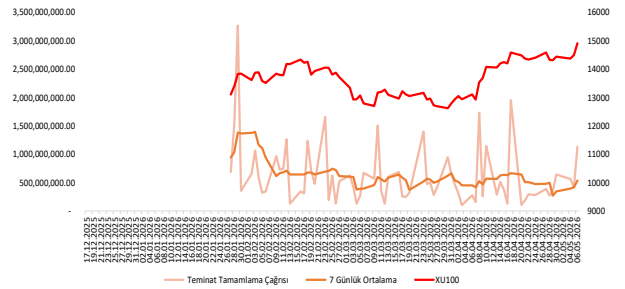

EKONOMİK TAKVİM

Saat	Ülke	Dönem	Veri	Beklenti	Önceki
14:00	Türkiye		Haftalık Para ve Banka İstatistikleri		
15:30	ABD		İşsizlik Haklarından Yararlanma Başvuruları	205K	189K



GENIL: Latin Amerika bölgesine yönelik stratejik girişimlerin ilk somut karşılığı alınmış olup, bu kapsamda bölgedeki ilk ruhsat başvurusu Meksika Sağlık Otoritesi tarafından onaylandı.

ONCSM: Etlik Şehir Hastanesi Başhekimliği ile "3 Aylık Kemoterapi İlaç Hazırlama Hizmet Alımı" sözleşmesi 9.172.451 TL bedelle imzalandı.

HDFGS: Norm Batarya Enerji Depolama'nın sermaye artırımını kapsamında kalan 3.000.000 TL tutarındaki kısım ödendi.

TRKRC: "Karayolları 10. Bölge Müdürlüğü Sorumluluğunda Bulunan Yolların Muhtelif Kesimlerine Çelik Otokorkuluk Yapılması ve Mevcut Otokorkulukların Bakım ve Onarım İşİ" konulu ihale şirket uhdesinde kaldı. İhale bedeli 188.500.000 TL'dir.

ULUUN: %100 bağlı ortaklık Uludaş Tarım Ürünleri Lisanslı Depoculuk tarafından Hatay'da depo yatırımı yapılması projesinden mevzuattaki değişiklikler sebebiyle vazgeçildi.

AZTEK: Türkiye Voleybol Federasyonu ile stratejik bir iş birliği gerçekleştirildi. Şirket, 2 yıl süreyle "Voleybol Milli Takımlar Resmi Eğlence Sponsoru" unvanını üstlendi.

VBTYZ: Türkiye'de yerleşik bir banka ile "Anasistem Donanım Satın Alım, Bakım ve Destek" alımına ilişkin olarak 3 yıl süreli sözleşme imzalandı. Sözleşmenin bedeli 9.600.000 dolar+KDV olup opsiyonel kalemler ile birlikte toplam 14.984.500 dolar+KDV'dir.

INTEK: %51 bağlı ortaklık Probel Yazılım ve Bilişim Sistemleri ile Dicle Üniversitesi Uygulama ve Araştırma Hastanesi arasında 29.655.381 TL+KDV bedelli sözleşme imzalandı.

EBEBK: Nisan ayında mağazaları ziyaret edenlerin sayısı 4.641.233 olarak gerçekleşmiş olup bu sayı Nisan 2025'te 4.377.247'dir.

PATEK: Özata Tersanecilik ile denizcilik ve savunma sanayii alanında iş birliği imkânlarını değerlendirmek üzere bir Mutabakat Muhtırası imzalandı.

PAY GERİ ALIM TABLOSU (6.5.2026)

HİSSE	ADET	FİYAT	ALINAN TOPLAM PAY	TOPLAM ALIŞ ORT.	SON FİYAT
AHGAZ	200,000	23.36	18,820,446	25.13	27.94





BIST100 HİSSELERİ PARA GİRİŞ-ÇIKIŞ TABLOSU (10 GÜNLÜK)

BIST100 HİSSELERİ	TOPLAM	ARDIŞIK PARA GİRİŞ GÜN SAYISI	BIST100 HİSSELERİ	TOPLAM	ARDIŞIK PARA ÇIKIŞ GÜN SAYISI	BIST100 HİSSELERİ	TOPLAM	SON 10 GÜNÜN KAÇINDA PARA GİRİŞİ VAR
ASTOR	1,944,714,730	8	AKBNK	-918,615,960	0	PEKGY	1,187,913,860	10
PEKGY	1,187,913,860	10	SASA	-575,118,769	3	ASTOR	1,944,714,730	9
EREGL	593,286,674	8	FROTO	-465,621,713	0	EREGL	593,286,674	9
TUPRS	564,055,957	0	KONTR	-425,176,864	3	TOASO	127,489,404	9
KCHOL	228,860,706	5	GARAN	-407,428,000	0	TABGD	20,827,928	9
EUPWR	191,059,394	4	TAVHL	-222,651,766	1	EUPWR	191,059,394	8
ULKER	155,917,157	0	VAKBN	-203,683,901	1	ULKER	155,917,157	8
MGROS	140,556,860	1	PGSUS	-111,832,804	0	DOHOL	44,606,018	8
TOASO	127,489,404	2	EUREN	-91,643,251	1	AKFYE	35,028,786	8
CWENE	112,782,130	2	ECILC	-83,008,073	1	ARDYZ	33,374,513	8

KURUM İŞLEMLERİ(10 GÜNLÜK)

KURUMLAR (ALİŞ)	TOPLAM	ARDIŞIK PARA GİRİŞ GÜN SAYISI	KURUMLAR (SATIŞ)	TOPLAM	ARDIŞIK PARA ÇIKIŞ GÜN SAYISI	KURUMLAR (GENEL)	TOPLAM	SON GÜNE BAKMAKSIZIN
TERA YATIRIM MENKUL	21,831,022,096	10	HALK YATIRIM	-8,786,621,287	0	TERA YATIRIM MENKUL	21,831,022,096	10
QNB YATIRIM MENKUL	3,975,001,696	1	AK YATIRIM	-10,184,776,493	0	QNB YATIRIM MENKUL	3,975,001,696	10
BASKENT MENKUL	3,161,019,632	10	INFO YATIRIM MENKUL	-3,691,876,612	0	BASKENT MENKUL	3,161,019,632	8
MIDAS MENKUL	2,581,936,570	0	HSBC YATIRIM	-3,387,366,720	1	MIDAS MENKUL	2,581,936,570	8
BIST	2,671,426,304	2	GEDİK YATIRIM	-4,732,581,591	0	BIST	2,671,426,304	8
DENİZ YATIRIM	205,850,071	0	TEB YATIRIM	-3,225,142,041	0	DENİZ YATIRIM	205,850,071	8
YATIRIM-FİNANSMAN MENKUL	4,062,141,720	0	UNLU MENKUL DEĞERLER	-3,279,910,107	0	YATIRIM-FİNANSMAN MENKUL	4,062,141,720	8
BANK-OF-AMERICA YATIRIM BANK	836,434,278	2	CAPITAL MENKUL DEĞERLER	-4,623,195,592	0	BANK-OF-AMERICA YATIRIM BANK	836,434,278	8
ALNUS YATIRIM MENKUL	744,086,566	3	TACIRLER YAT.	-1,302,957,264	2	ALNUS YATIRIM MENKUL	744,086,566	7
ATA YATIRIM	800,368,309	2	BULLS YATIRIM MENKUL	-1,641,086,749	0	ATA YATIRIM	800,368,309	7



ORTALAMALARINI KIRANLAR

5 GÜNLÜK (BASİT) ORTALAMASINI YUKARI KIRANLAR	10 GÜNLÜK (BASİT) ORTALAMASINI YUKARI KIRANLAR	22 GÜNLÜK (BASİT) ORTALAMASINI YUKARI KIRANLAR	50 GÜNLÜK (BASİT) ORTALAMASINI YUKARI KIRANLAR	5 GÜNLÜK ORTALAMASI 10 GÜNLÜK ORTALAMASINI YUKARI KIRANLAR	5 GÜNLÜK ORTALAMASI 22 GÜNLÜK ORTALAMASINI YUKARI KIRANLAR
TRMET	GARAN	ISCTR	THYAO	ENKAI	BERA
TRALT	TTKOM	EKGYO	ISCTR	KLSEK	KCHOL
BFREN	HEKTS	KCHOL	YKBNK	CCOLA	AKSA
AKBNK	OYAKC	ISMEN	KAYSE	ZOREN	MGROS
HALKB	KAYSE	SOKM	GARAN	AEFES	TTKOM
HEKTS	ISMEN	DOAS	OYAKC	BERA	KLSEK
TABGD	PGSUS	YKBNK	SAHOL	SISE	BIMAS
TAVHL	KCHOL	KAYSE	ISMEN	MAVI	KAYSE
ISCTR	DOAS	GARAN	SOKM	MGROS	-
THYAO	YKBNK	SAHOL	EKGYO	EKGYO	-

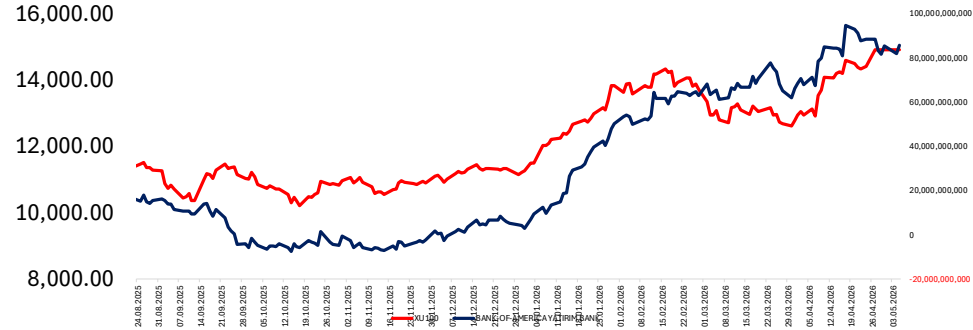
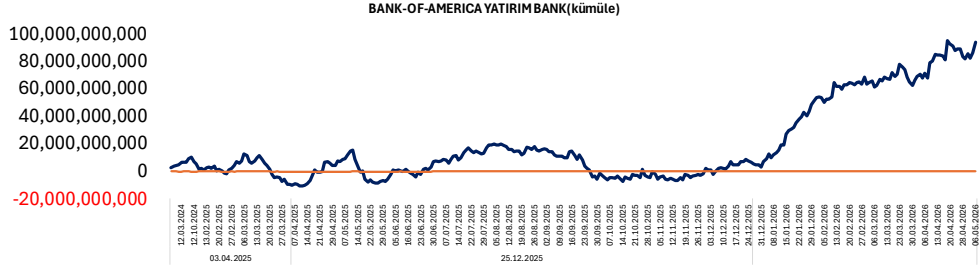
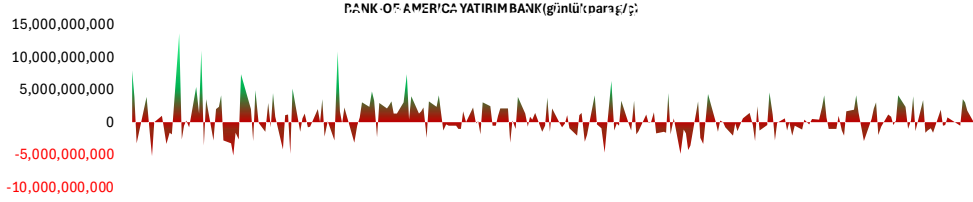

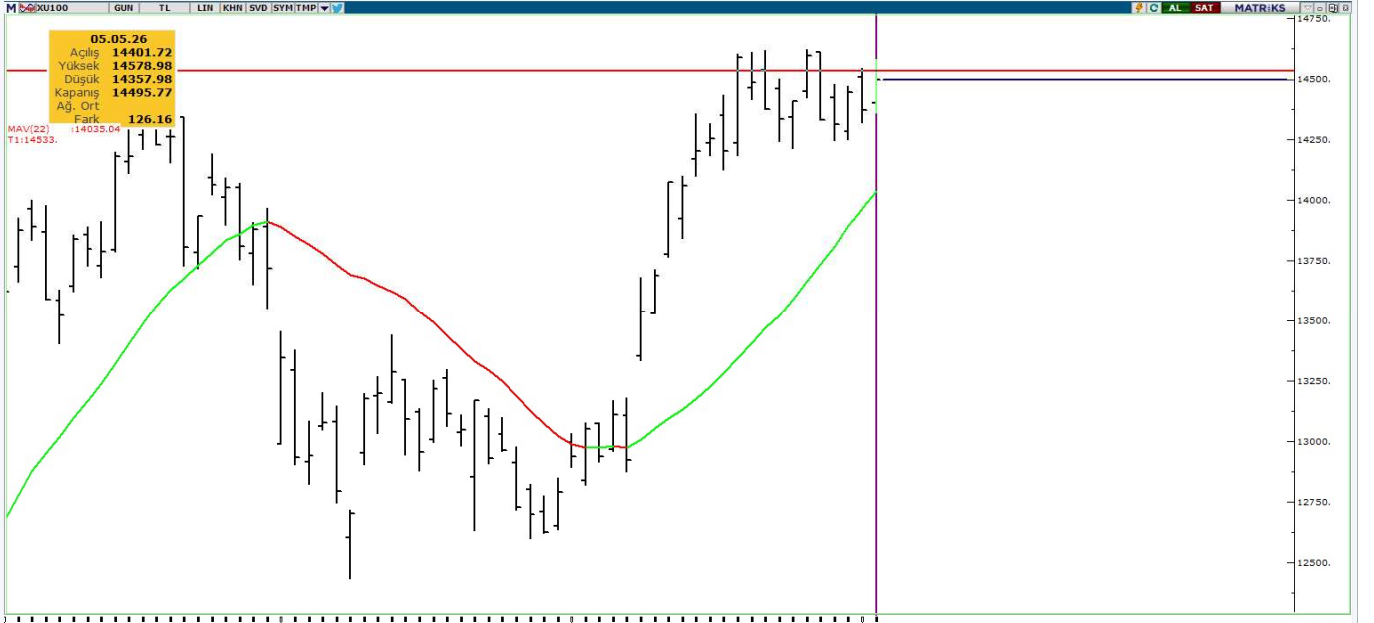
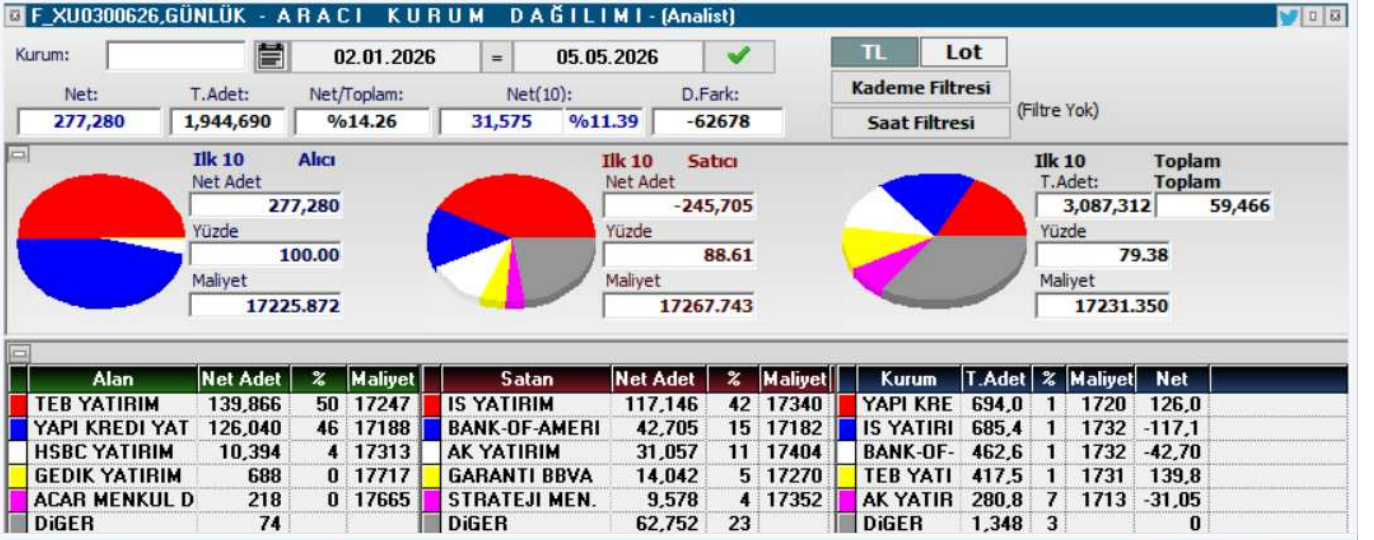
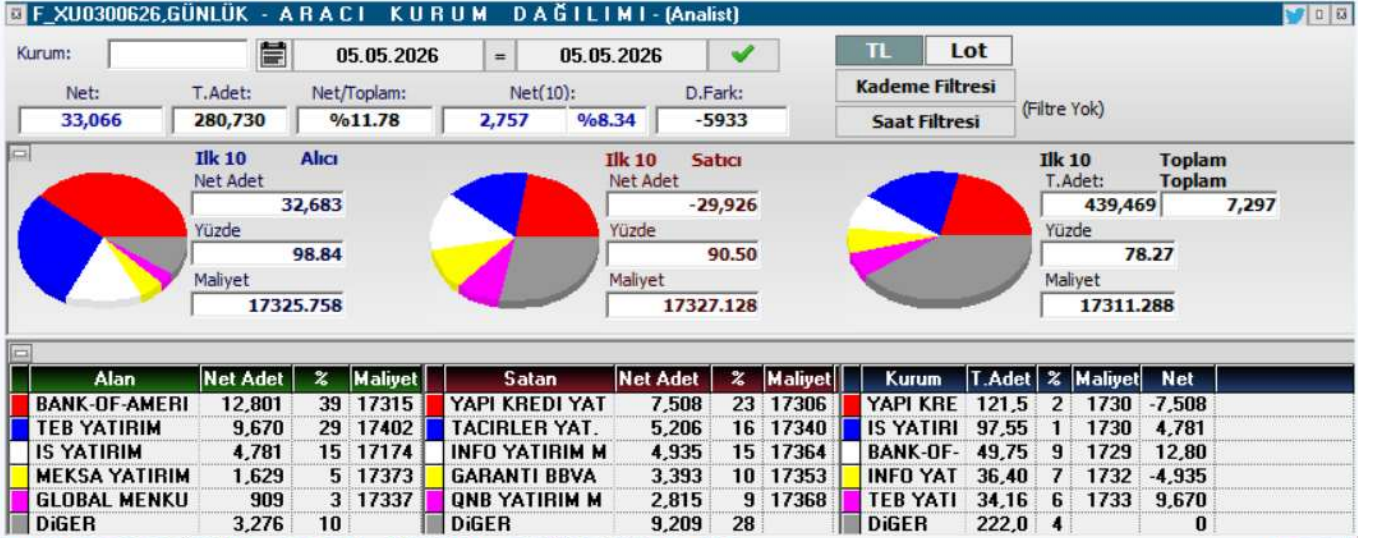



KOD	ŞİRKET ADI	PAZAR	BAŞLANGIÇ	BİTİŞ	BRÜT TAKAS	KREDİLİ ALIM	AÇIĞA SATIŞ	İNTERNET EMİR
AYCES	Altın Yunus	Ana Pazar	06.05.2026	05.06.2026	HAYIR	EVET	EVET	HAYIR
SEYKM	Seyitler Kimya	Alt Pazar	06.05.2026	05.06.2026	EVET	EVET	EVET	HAYIR
ICUGS	ICU Girişim Sermayesi	Ana Pazar	06.05.2026	05.06.2026	EVET	EVET	EVET	HAYIR
BIGEN	Birleşim Grup Enerji	Yıldız Pazar	06.05.2026	05.06.2026	HAYIR	EVET	EVET	HAYIR
RODRG	Rodrigo Tekstil	Alt Pazar	05.05.2026	04.06.2026	HAYIR	EVET	EVET	HAYIR
BORLS	Borlease Otomotiv	Yıldız Pazar	05.05.2026	04.06.2026	HAYIR	EVET	EVET	HAYIR
ULUSE	Ulusoy Elektrik	Ana Pazar	30.04.2026	26.05.2026	HAYIR	EVET	EVET	HAYIR
OZATD	Özata Denizcilik	Yıldız Pazar	30.04.2026	26.05.2026	HAYIR	EVET	EVET	HAYIR
GRNYO	Garanti Yatırım Ortaklığı	Alt Pazar	29.04.2026	26.05.2026	EVET	EVET	EVET	HAYIR
BIGEN	Birleşim Grup	Yıldız Pazar	29.04.2026	26.05.2026	HAYIR	EVET	EVET	HAYIR
EGPRO	Ege Profil	Yıldız Pazar	29.04.2026	26.05.2026	HAYIR	EVET	EVET	HAYIR
KARTN	Kartonsan	Ana Pazar	28.04.2026	26.05.2026	HAYIR	EVET	EVET	HAYIR
PRZMA	Prizma Pres Matbaacılık	Ana Pazar	27.04.2026	26.05.2026	EVET	EVET	EVET	HAYIR
TERA	Tera Yatırım	Ana Pazar	27.04.2026	26.05.2026	HAYIR	EVET	EVET	HAYIR
DGNMO	Doğanlar Mobilya	Ana Pazar	27.04.2026	26.05.2026	HAYIR	EVET	EVET	HAYIR
ALKLC	Altinkılıç Gıda ve Süt	Ana Pazar	27.04.2026	26.05.2026	EVET	EVET	EVET	HAYIR
ETILR	Etiler Gıda	Ana Pazar	24.04.2026	22.05.2026	HAYIR	EVET	EVET	HAYIR
KONTR	Kontrolmatik Teknoloji	Yıldız Pazar	22.04.2026	21.05.2026	HAYIR	EVET	EVET	HAYIR
IEYHO	Işıklar Enerji ve Yapı	Yıldız Pazar	22.04.2026	21.05.2026	HAYIR	EVET	EVET	HAYIR
FLAP	Flap Kongre Toplantı Hizmetleri	Alt Pazar	21.04.2026	20.05.2026	EVET	EVET	EVET	HAYIR
ARMGD	Armada Gıda	Yıldız Pazar	21.04.2026	20.05.2026	HAYIR	EVET	EVET	HAYIR
IZFAS	İzmir Fırça Sanayi	Ana Pazar	21.04.2026	20.05.2026	HAYIR	EVET	EVET	HAYIR
ARZUM	Arzum Elektrikli Ev Aletleri	Ana Pazar	20.04.2026	18.05.2026	HAYIR	EVET	EVET	HAYIR
TEKTU	Tek-Art İnşaat	Ana Pazar	20.04.2026	18.05.2026	HAYIR	EVET	EVET	HAYIR
ANELE	Anel Elektrik	Ana Pazar	20.04.2026	18.05.2026	EVET	EVET	EVET	HAYIR
PSGYO	Pasifik GYO	Yıldız Pazar	20.04.2026	18.05.2026	HAYIR	EVET	EVET	HAYIR
SMRVA	Sümer Varlık Yönetim	Ana Pazar	17.04.2026	15.05.2026	HAYIR	EVET	EVET	HAYIR
NIBAS	Niğbaş Niğde Beton	Ana Pazar	16.04.2026	15.05.2026	EVET	EVET	EVET	HAYIR
DOGUB	Doğusan Boru	Alt Pazar	15.04.2026	14.05.2026	EVET	EVET	EVET	HAYIR
KAPLM	Kaplamin Ambalaj	Ana Pazar	15.04.2026	14.05.2026	HAYIR	EVET	EVET	HAYIR
BORLS	Borlease Otomotiv	Yıldız Pazar	15.04.2026	14.05.2026	HAYIR	EVET	EVET	HAYIR
KTSKR	Kütahya Şeker	Ana Pazar	15.04.2026	14.05.2026	HAYIR	EVET	EVET	HAYIR
RNPOL	Rainbow Polikarbonat	Alt Pazar	14.04.2026	13.05.2026	EVET	EVET	EVET	HAYIR
DGNMO	Doğanlar Mobilya	Ana Pazar	14.04.2026	13.05.2026	HAYIR	EVET	EVET	HAYIR
FRIGO	Frigo-Pak Gıda Maddeleri	Ana Pazar	13.04.2026	12.05.2026	HAYIR	EVET	EVET	HAYIR
MOGAN	Mogan Enerji	Yıldız Pazar	13.04.2026	12.05.2026	HAYIR	EVET	EVET	HAYIR
RUBNS	Rubenis Tekstil	Ana Pazar	10.04.2026	08.05.2026	HAYIR	EVET	EVET	HAYIR
YIGIT	Yiğit Akü	Ana Pazar	10.04.2026	08.05.2026	HAYIR	EVET	EVET	HAYIR
ANELE	Anel Elektrik	Ana Pazar	09.04.2026	08.05.2026	HAYIR	EVET	EVET	HAYIR
ICUGS	ICU GSYO	Ana Pazar	09.04.2026	08.05.2026	HAYIR	EVET	EVET	HAYIR
BLCYT	Bilici Yatırım Sanayi	Ana Pazar	09.04.2026	08.05.2026	HAYIR	EVET	EVET	HAYIR
SVGYO	Savur GYO	Ana Pazar	09.04.2026	08.05.2026	EVET	EVET	EVET	HAYIR
MARTI	Martı Otel	Ana Pazar	08.04.2026	07.05.2026	HAYIR	EVET	EVET	HAYIR
NIBAS	Niğbaş Niğde Beton	Ana Pazar	08.04.2026	07.05.2026	HAYIR	EVET	EVET	HAYIR



KOD	ŞİRKET ADI	DAĞITIM TARİHİ	VERİM (%)	BRÜT TL	NET TL	TEMETTÜ TL	DAĞITIM ORANI (%)
KLKIM	Kalekim	8.05.2026	1,94%	0,65	0,5543	299.999.994	25%
ALGYO	Alarko GYO	12.05.2026	0,76%	0,05	0,05	101.430.000	
ASUZU	Anadolu Isuzu	12.05.2026	3,42%	2,38	2,0238	599.999.979	66%
CCOLA	Coca-Cola	12.05.2026	1,86%	1,43	1,2155	4.001.252.401	28%
OZGYO	Özderici GYO	12.05.2026	0,78%	0,02	0,0168	16.750.000	2
GIPTA	Gıpta Ofis	12.05.2026	1,83%	1,53	1,3003	201.924.994	93%
MCARD	Metropol Kurumsal Hiz.	13.05.2026	3,32%	5,4	4,5896	499.999.996	
TRCAS	Turcas Holding	13.05.2026	4,93%	2,35	1,9953	599.999.989	116%
BEYAZ	Beyaz Filo Oto Kir.	13.05.2026	0,96%	0,3	0,2558	29.999.996	23%
MGROS	Migros	13.05.2026	0,71%	4,56	3,8731	824.999.992	14%
BRKVV	Birikim Varlık	13.05.2026	0,50%	0,53	0,46	29.555.277	10%
AEFES	Anadolu Efes	13.05.2026	0,89%	0,17	0,1443	1.005.098.684	6%
EGPRO	Ege Profil	14.05.2026	1,56%	0,64	0,5459	349.999.981	33%
MTRKS	Matriks	15.05.2026	0,83%	0,2	0,1692	20.004.625	8%
KRGYO	Körfez GYO	15.05.2026	1,36%	0,04	0,0384	37.999.962	27%
SARKY	Sarkuysan	18.05.2026	1,35%	0,35	0,3	352.941.200	120%
ERBOS	Erbosan Erciyes Boru	20.05.2026	1,32%	2,7	2,295	54.000.000	
AGHOL	Anadolu Holding	20.05.2026	2,19%	0,7	0,5933	1.699.999.765	65%
PETUN	Pınar Entegre Et ve Un	20.05.2026	1,97%	0,25	0,2083	74.319.525	43%
KTLEV	Katılmevîm	20.05.2026	0,08%	0,1	0,0821	199.999.881	2%
LKMNH	Lokman Hekim	20.05.2026	1,56%	0,23	0,1968	49.999.982	34%
GENTS	Gentaş Dekoratif	20.05.2026	1,95%	0,16	0,1333	117.647.025	48%
TRGYO	Torunlar GYO	21.05.2026	5,04%	5	5	5.000.000.000	64%
LIDFA	Lider Faktoring	21.05.2026	4,63%	0,16	0,1329	170.246.734	18%
GRTHO	Graintürk Holding	22.05.2026	0,18%	0,45	0,3817	56.133.900	4%

YABANCI
TAKAS ORANI
(HAFTALIK)

ARTAN	Değişim (puan)	Nihai Oran (%)	AZALAN	Değişim (puan)	Nihai Oran (%)
GUNDG	4,97	%5,57	BINBN	-4,59	%52,28
FROTO	3,06	%38,09	IHAAS	-3,88	%42,74
TRALT	2,93	%28,23	OZATD	-3,21	%1,74
YAPRK	2,70	%3,41	ZGYO	-2,99	%0,02
SASA	2,44	%13,85	MANAS	-2,44	%0,28
ASTOR	2,40	%49,96	DITAS	-2,26	%0,32
OTTO	2,16	%2,91	ONRYT	-2,04	%0,88
ADESE	1,96	%11,94	KFEIN	-1,75	%0,19
THYAO	1,82	%23,36	VBTYZ	-1,70	%0,01
SEKUR	1,76	%1,76	TURGG	-1,45	%0,46

YATIRIM
FONLARI
TAKAS
ORANI
(HAFTALIK)

ARTAN	Değişim (puan)	Nihai Oran (%)	AZALAN	Değişim (puan)	Nihai Oran (%)
CGCAM	3,42	%17,69	DSTKF	-4,96	%77,90
BIGEN	2,08	%2,35	DAPGM	-4,16	%8,67
EDATA	1,88	%16,58	MEYSU	-4,12	%0,51
GLCVY	1,80	%12,67	AYCES	-2,46	%0,63
TMPOL	1,80	%53,45	TATEN	-2,33	%28,27
TERA	1,56	%38,55	TEHOL	-2,33	%15,34
AKCNS	1,34	%12,76	KOTON	-2,08	%10,37
KRDMD	1,25	%12,93	ESEN	-2,05	%1,38
RTALB	1,21	%3,72	PEKGY	-1,81	%25,16
TRHOL	1,09	%40,20	GRTHO	-1,68	%44,10

EMEKLİLİK
FONLARI
TAKAS
ORANI
(HAFTALIK)

ARTAN	Değişim (puan)	Nihai Oran (%)	AZALAN	Değişim (puan)	Nihai Oran (%)
TTKOM	0,75	%10,93	GLRMK	-3,48	%17,22
GWIND	0,65	%11,96	BIGCH	-1,00	%16,78
KRDMD	0,63	%29,50	TABGD	-0,89	%14,54
BALSU	0,55	%11,19	BIOEN	-0,85	%20,52
LMKDC	0,51	%19,33	TOASO	-0,84	%16,25
GUBRF	0,46	%20,63	FROTO	-0,76	%7,75
KLYPV	0,46	%1,19	MPARK	-0,70	%22,61
HTTBT	0,41	%18,38	TRALT	-0,53	%4,77
ARASE	0,36	%21,60	TAVHL	-0,51	%5,92
ATAKP	0,35	%10,19	ESCOM	-0,45	%20,28



YABANCI TAKAS ORANI = 34,66 (-%0,14)

YABANCILAR EN FAZLA TAKAS ORANINA SAHİP OLDUĞU HİSSELER

RAYSG	%85,58
MNDTR	%82,74
CCOLA	%76,11
ENKAI	%68,59
ASTOR	%66,91
AGESA	%60,63
RYSAS	%58,23
BINBN	%57,86
ASELS	%57,52
TAVHL	%58,23
RGYAS	%53,09
AKBNK	%51,77
GOODY	%49,32
BIMAS	%45,19
TTKOM	%44,58
KCHOL	%43,65
TABGD	%43,46
MPARK	%43,19
RYGYO	%41,89
AEFES	%40,42



ŞİRKET ADI	TAVSİYE	HEDEF FİYAT	POTANSİYEL
Galata Wind Enerji	AL	53.9	89.1%
Sinpaş GMYO	AL	10.51	183.3%
Pegasus	AL	364.7	97.9%
Hitit Bilgisayar	AL	63.4	49.2%
Teknosa İç ve Dış Ticaret	AL	45.14	93.7%
İndeks Bilgisayar	AL	20.58	90.7%
Türk Hava Yolları	AL	498.5	60.9%
Mavi Giyim	AL	69.2	57.8%
Anadolu Hayat Emek.	AL	181.78	59.5%
IC Enterra Yen. Enerji	AL	18.7	68.5%
Avrupakent GMYO	AL	93.31	51.2%
Doğuş Otomotiv	AL	291	57.0%
Ford Otosan	AL	187	88.9%
Yataş	AL	66.8	43.0%
Emlak Konut GMYO	AL	35.05	65.2%
Rönesans Gayrimenkul Yat.	AL	226.45	24.3%
Logo Yazılım	AL	252.88	63.1%
Martı GMYO	AL	4.2	125.8%
T.S.K.B.	AL	20.14	68.5%
Vakıf GMYO	AL	4.05	44.6%
Turkcell	AL	160.7	36.5%
Ebebek Mağazacılık	AL	136	80.7%
İş Yatırım Menkul Değerler A.Ş.	AL	63.17	46.8%
Halk GMYO	AL	5.89	-3.6%
Anadolu Sigorta	AL	36.02	19.1%
Bor Şeker	AL	9.04	22.5%
Torunlar GMYO	AL	109.65	8.1%
Mackolik İnternet Hizmetleri	AL	64.21	45.9%
Afyon Çimento	AL	19.64	43.6%
Albaraka Türk	AL	11.97	36.5%
Garanti Bankası	AL	201.34	47.4%
Migros Ticaret	AL	848	24.1%
Enka İnşaat	AL	113.96	3.1%
Türk Telekom	AL	82.1	25.1%
T. Halk Bankası	AL	50.96	33.7%
Özak GMYO	AL	20.35	57.9%
İş Fin.Kir.	AL	26.44	29.5%
Yapı ve Kredi Bankası	AL	49.9	32.2%
Gelecek Varlık Yönetimi	AL	103.88	63.7%
AGESA Hayat Emeklilik	AL	269.79	9.8%
Çimsa	AL	64.4	10.2%
Oyak Çimento	AL	31.85	29.8%



ŞİRKET	AÇIÇA SATIŞ HACMI	AÇIÇA SATIŞ ADEDİ	AÇIÇA SATIŞ/İŞLEM HACMI (%)	AÇIÇA SATIŞ AOF	KAPANIŞ FİYATI	GÜNLÜK DEĞİŞİM
AEFES	207,047,087	12,419,486	29.6%	16.671	18.70	-0.79%
AKBNK	1,477,153,551	20,919,520	15.4%	70.611	78.45	1.33%
ALARK	218,162,853	2,179,614	43.3%	100.092	98.70	-0.10%
ARCLK	43,383,054	402,312	14.5%	107.834	111.40	-2.73%
ASELS	2,242,644,559	11,023,778	14.5%	203.437	333.00	-0.48%
ASTOR	556,577,283	5,076,595	9.6%	109.636	167.00	0.99%
BIMAS	867,453,619	1,566,662	21.7%	553.695	659.50	0.22%
BRSAN	53,682,221	107,023	4.9%	501.595	522.50	1.21%
CCOLA	50,988,910	849,828	9.9%	59.999	68.90	0.13%
CIMSA	66,913,924	1,385,827	15.7%	48.284	47.50	-0.28%
DOAS	51,639,699	274,957	12.3%	187.81	192.60	-1.54%
DOHOL	51,548,588	2,932,486	11.4%	17.578	19.88	0.47%
DSTKF	62,254,618	115,941	2.6%	536.951	1,610.00	6.06%
EKGYO	376,583,111	18,464,770	19.2%	20.395	21.60	-0.32%
ENKAI	129,197,968	1,617,334	13.8%	79.883	93.05	0.00%
EREGL	760,297,570	30,835,000	18.3%	24.657	28.86	1.59%
FROTO	203,773,570	2,099,161	12.9%	97.074	107.80	-0.83%
GARAN	924,099,125	6,612,711	20.4%	139.746	138.60	0.69%
GUBRF	112,499,176	341,272	9.8%	329.647	497.75	1.58%
HALKB	251,882,364	7,180,637	7.9%	35.078	42.44	-1.29%
HEKTS	31,998,013	10,170,333	8.5%	3.146	2.91	-2.46%
ISCTR	2,111,362,059	152,671,824	23.0%	13.829	14.80	-0.64%
KCHOL	1,013,788,883	5,787,816	22.4%	175.159	190.10	-2.87%
KONTR	167,983,128	12,466,379	45.5%	13.475	8.58	-1.50%
KRDMD	274,566,075	9,672,111	21.2%	28.387	30.06	1.43%
KUYAS	75,519,022	1,309,521	8.6%	57.669	71.25	1.32%
MAVI	25,618,512	625,478	8.3%	40.958	42.32	-3.96%
MGROS	240,437,993	437,967	15.4%	548.987	621.00	0.00%
MIATK	50,628,659	1,327,348	10.8%	38.143	35.88	-2.40%
OYAKC	106,716,883	4,345,950	33.8%	24.555	23.58	-0.78%
PETKM	149,092,858	8,765,158	5.2%	17.01	18.67	-0.17%
PGSUS	575,127,129	2,781,262	16.0%	206.786	181.80	-1.77%
SAHOL	630,203,502	7,345,338	14.5%	85.796	93.80	0.00%
SASA	304,259,415	106,643,772	10.3%	2.853	2.29	-1.23%
SISE	228,745,861	5,789,453	12.8%	39.511	41.22	-1.53%
SOKM	45,136,426	887,697	15.3%	50.847	61.05	2.49%
TAVHL	188,567,970	622,272	21.4%	303.031	305.75	-2.36%
TCELL	527,362,665	5,166,264	20.2%	102.078	111.00	-1.30%
THYAO	2,401,312,760	8,797,153	17.9%	272.965	287.75	-2.30%
TKFEN	84,974,803	1,184,299	27.8%	71.751	68.85	-2.01%
TOASO	188,738,194	767,979	11.5%	245.76	290.00	-0.90%
TRALT	1,575,506,617	40,773,511	34.4%	38.64	51.85	-0.33%
TRMET	109,180,870	1,070,051	18.9%	102.033	148.90	-1.58%
TSKB	39,255,835	3,049,796	14.6%	12.872	11.99	-1.67%
TTKOM	242,113,663	4,337,263	22.7%	55.822	62.45	-0.64%
TUPRS	1,282,682,955	6,777,259	13.9%	189.263	231.00	-2.20%
ULKER	157,924,220	1,419,914	31.5%	111.221	118.80	-0.92%
VAKBN	172,288,747	5,797,093	10.2%	29.72	35.36	1.00%
VESTL	22,892,101	738,892	4.4%	30.982	27.76	-2.10%
YKBNK	1,154,077,698	31,772,650	16.8%	36.323	36.82	-0.37%
XU050	22,885,846,366	569,706,717	16.5%	-	11,605.76	-0.34%
XU100	22,885,846,366	569,706,717	14.2%	-	12,943.19	-0.08%



YASAL UYARI

Burada yer alan bilgiler Marbaş Menkul Değerler tarafından bilgilendirme amacıyla hazırlanmıştır. Yatırım sinyal, bilgi, yorum ve tavsiyeleri yatırım danışmanlığı kapsamında değildir. Yatırım danışmanlığı hizmeti; aracı kurumlar, portföy yönetim şirketleri, mevduat kabul etmeyen bankalar ile müşteri arasında imzalanacak yatırım danışmanlığı sözleşmesi çerçevesinde sunulmaktadır. Burada yer alan sinyal, yorum ve tavsiyeler, herhangi bir yatırım aracının alım satım önerisi ya da getiri vaadi olarak yorumlanmamalıdır. Bu görüşler mali durumunuz ile risk ve getiri tercihlerinize uygun olmayabilir ve sadece burada yer alan bilgilere ve sinyallere dayanarak yatırım kararı verilmesi beklentilerinize uygun sonuçlar doğurmayabilir. Burada yer alan sinyaller, fiyatlar, veriler ve bilgilerin tam ve doğru olduğu garanti edilemez; içerik, haber verilmeksizin değiştirilebilir. Tüm sinyal ve veriler, Marbaş Menkul Değerler tarafından güvenilir olduğuna inanılan kaynaklardan alınmıştır. Bu sinyal ve kaynakların kullanılması nedeni ile ortaya çıkabilecek hatalardan ve zararlardan Marbaş Menkul Değerler sorumlu değildir.

ARAŞTIRMA BİRİMİ

İletişim Bilgileri:

✉ iletisim@marbasmenkul.com.tr

☎ +90 (212) 286 30 00 / 331

☎ +90 (212) 286 30 50

📍 Esentepe Mah. Ecza Sk. Safter İş Hanı

📍 No:6, İç Kapı:7, Şişli/İstanbul

