

GÜNLÜK BÜLTEN

ŞİRKET HABERLERİ **PARA GİRİŞ-ÇIKIŞ** **ORTALAMALAR**
AÇIĞA SATIŞ **TEMETTÜ** **KURUMSAL TAKAS** **ARAŞTIRMA**
YABANCI TAKAS **SERMAYE TABLOSU**

İç tarafa endeksin 14.200 seviyesi üzerindeki güçlü görünümünü koruduğunu görmekteyiz. Hisse bazlı ayrışmaların ön planda kalmaya devam ettiği piyasada, endeks ağırlığı yüksek hisselerdeki görünümün kısa vadeli fiyatlamaları desteklediğini izlemekteyiz. Teknik açıdan 14.200 seviyesi üzerindeki kalıcılığı olumlu değerlendirmeyi sürdürürken, yukarı yönlü hareketlerde 14.600 seviyesini önemli direnç bölgesi olarak takip ediyoruz. Bugün başlayacak NATO Zirvesi'nden gelecek açıklamalar ile jeopolitik gelişmelerin yurt içi varlıklar üzerindeki etkisinin günün ana gündem maddesi olacağını düşünmekteyiz. Özetle, 14.200 seviyesi üzerinde kalındığı sürece teknik görünümün pozitif kalmaya devam edeceğini, NATO Zirvesi'nden gelecek haber akışının ise kısa vadeli fiyatlamalarda belirleyici olabileceğini düşünmekteyiz.

ABD piyasalarında teknoloji hisseleri öncülüğünde yükseliş eğiliminin korunduğunu görmekteyiz. Haziran ayı sonunda yarı iletken sektöründe görülen satış baskısının ardından yapay zekâ temalı hisselerle yönelik risk iştahının yeniden güç kazandığını izlemekteyiz. Samsung Electronics'in beklentilerin üzerinde açıkladığı ikinci çeyrek öncü finansal sonuçlarının bellek çiplerine yönelik güçlü talebi teyit etmesi, sektörün operasyonel görünümünü destekleyen önemli bir gelişme olarak öne çıkmaktadır. Bu hafta teknoloji şirketlerinden gelecek finansal sonuçlar ve yapay zeka yatırımlarına ilişkin haber akışının küresel piyasalarda sektör bazlı fiyatlamalar üzerinde belirleyici olacağını düşünürüz. Özetle, yapay zeka teması etrafında güçlenen operasyonel görünümün teknoloji hisselerini desteklemeye devam ettiğini, küresel risk iştahının ise sektör bazlı ayrışmayla pozitif seyrini koruyabileceğini düşünmekteyiz.

Asya-Pasifik piyasalarında yatırımcıların temkinli görünümünü koruduğunu görüyoruz. Güney Kore'de Samsung'un yapay zekâ odaklı çip talebinin desteğiyle ikinci çeyreğe ilişkin güçlü kâr beklentisi teknoloji hisselerine destek sağlasa da, yükselen değerlemeler nedeniyle bölgede kâr realizasyonları öne çıktı. Çin varlıkları küresel belirsizliklere rağmen yabancı yatırımcı ilgisinin sürmesiyle görece dirençli bir görünüm sergilerken, Japon yeni dolar karşısında zayıf seyrini korumaya devam etti. Bölge genelinde ise yatırımcıların odağı ABD'den gelecek makroekonomik veriler ile Fed'e ilişkin beklentilere çevrilmiş durumda olup, küresel faiz görünümü ve jeopolitik gelişmelerin risk iştahı üzerinde belirleyici olmaya devam ettiğini düşünürüz.

Avrupa piyasalarında yatırımcıların temkinli iyimserliğini koruduğunu görüyoruz. Avrupa Merkez Bankası (ECB) yetkililerinden gelen açıklamalar, enerji fiyatlarına bağlı enflasyon risklerinin tamamen ortadan kalkmadığına işaret ederken, para politikasında temkinli duruşun sürebileceği beklentisini destekledi. İtalya Merkez Bankası Başkanı Fabio Panetta'nın artan kamu harcamalarının merkez bankaları üzerindeki siyasi baskıyı artırabileceğine yönelik uyarıları da dikkat çekerken, Avrupa İstikrar Mekanizması'nın (ESM) küresel risklerin eş zamanlı gerçekleşmesi halinde Euro Bölgesi ekonomisine yönelik aşağı yönlü senaryolara işaret etmesi risk algısını canlı tuttu. Buna karşın yatırımcıların odağı bu hafta açıklanacak Fed toplantı tutanakları ile ECB'nin para politikasına ilişkin gelecek mesajlara çevrilmiş durumda olup, küresel faiz görünümü ve enerji fiyatlarındaki seyri Avrupa piyasalarının yönü açısından belirleyici olmaya devam edeceğini düşünürüz.

Emtia tarafında OPEC+'ın üretim artışı kararının ardından arz endişelerinin hafiflemesiyle Brent petrolün 72 dolar civarında dengelendiğini görmekteyiz. Altında ise Fed toplantı tutanakları öncesinde yatırımcıların temkinli duruşunu korumasıyla sınırlı fiyat hareketlerinin öne çıktığını izlemekteyiz.

Ekonomik takvimde;

İç tarafa önemli bir veri seti bulunmamaktadır.

Küresel tarafa NATO Zirvesini takip edeceğiz.

GÜNE BAŞLARKEN KÜRESEL PİYASALAR			
	BIST 100 KAPANIŞ SAATİ 18.00	SON DEĞER Saat 08.05	DEĞİŞİM
ABD VADELİLERİ			
FDJI	53179	53380	0.38%
FSPX	7587	7568	-0.25%
ASYA PİYASALARI			
NIKEI -NIKX-	69737	68490	-1.79%
HANG SENG	23616	23518	-0.42%
SHANGHAI	4041	3999	-1.04%
KOSPI	8051	7398	-8.12%
SENSEX	78285	78355	0.09%
EMTİA VE PARA PİYASALARI			
USTBOND10Y	4.4700	4.4900	0.45%
EURUSD	1.1442	1.1436	-0.05%
BRENT	72.10	72.58	0.66%
XAUUSD"ONS/ALTIN"	4165	4127	-0.91%
DOLAR/TL	46.82	46.83	0.03%
ENDEKS 30 SÖZLEŞMESİ			
F_XU0300826	17510.00	17527.00	0.10%

X30YVADE değişimi endeks kapanış saati olan 18.10 ile gece seansı arasındaki değişimi vermektedir

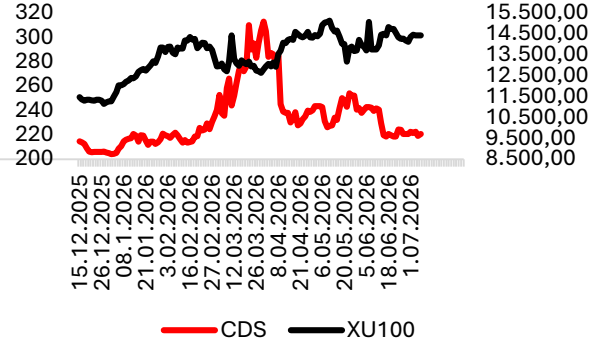

CDS: 220,5 Kaynak: LSEG

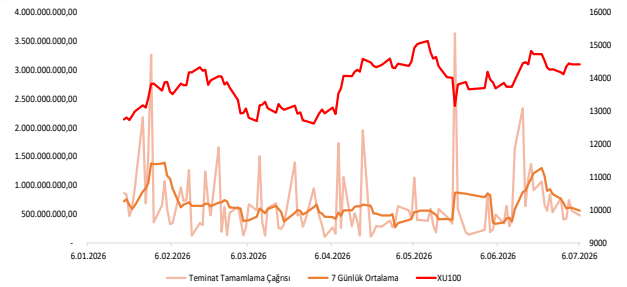

EKONOMİK TAKVİM

Saat	Ülke	Dönem	Veri	Bekenti	Önceki
12:45	NATO		NATO Zirvesi		
15:30	ABD	Mayıs	Ticaret Dengesi	2,80B	2,72B

TRILC: Devlet Malzeme Ofisi tarafından açılan Sağlık Market Alım İhalesi, TURKFLEKS markası ile 236.514.709 TL+KDV tutarla grup şirketi uhdesinde kaldı.

DURKN: Şirket %666,03773 oranında bedelsiz sermaye artırımını kararı aldı.

UNLU: %100 bağlı ortaklık Ünlü Menkul Değerler'in 100.000.000 TL olan ödenmiş sermayesinin 200.000.000 TL'ye çıkarılmasına ilişkin yapılacak sermaye artırımına yeni pay alma hakkının tamamının kullanılması suretiyle katılmasına karar verildi.

ANELE: Finans kuruluşlarından kullanılmış olan nakdi ve gayri nakdi kredilere ilişkin akdedilen "Yeniden Yapılandırma Sözleşmesi" hükümleri ile ilgili süreç devam ettiğinden, finans kuruluşlarının mutabakatı ile süre 30 Eylül'e kadar uzatıldı.

CIMSA: Eskişehir fabrikasında 5.500 kWp DC kurulu güce sahip Atık Isıdan Elektrik Üretimi Tesisi yatırımı tamamlanarak devreye alındı. Elde edilecek elektriğin, fabrikanın yıllık elektrik tüketiminin yaklaşık %25'ini karşılaması öngörülüyor.

EMPAE: Dubai merkezli %100 pay sahipliğinde EMPA Electronics şirketi kuruldu. Söz konusu şirket kuruluşuyla Orta Doğu ve Kuzey Afrika satışlarının artırılması planlanıyor.

TRMET: %99,04 oranında sahibi olunan TR Anadolu İnşaat, sermayelerinin tamamı Türkiye Varlık Fonu'na ait bulunan İpek Online Bilişim, Rek-Tur Reklam Pazarlama ve Koza Prodüksiyon Ticaret paylarının tamamını devraldı.

YUNSA: İplik Hazırlama Hattı, Ring/Lycra/Gezer Temizleyici Grubu, Dokuma Tezgâhları ve Ramöz yatırımlarının yapılmasına karar verildi. Toplam yatırım tutarının yaklaşık 6.500.000 Euro olması ve Ring/Lycra/Gezer Temizleyici Grubu, Dokuma Tezgâhları ve Ramöz yatırımlarının yıl sonuna kadar, İplik Hazırlama Hattı yatırımının da 2027 ortasına kadar tamamlanması planlanıyor.

AGESA: 1 Ocak-30 Haziran dönemine ait prim üretimi; hayat dalı 15.448.697.576 TL, hayat dışı 252.655.184 TL olmak üzere toplam 15.701.352.760 TL olarak gerçekleşti. Geçen yılın aynı ayına göre prim üretimi %48 oranında artış gösterdi.

DESA: Desa Deri Sanayi Ve Ticaret Anonim Şirketi Beyoğlu Mağazası Şubesi unvanlı mağaza 5 Temmuz itibarıyla kapatıldı.

PAY GERİ ALIM TABLOSU (6.7.2026)

HİSSE	ADET	FİYAT	ALINAN TOPLAM PAY	TOPLAM ALIŞ ORT.	SON FİYAT
NTHOL	100.045	45,73	13.695.703	43,40	47,38
AHGAZ	171.399	34,86	23.903.395	26,65	24,80
TRALT	1.300.000	50,86	5.420.000	49,27	51,20
BIMAS	159.066	367,48	159.066	367,48	371,00

BIST100 HİSSELERİ PARA GİRİŞ-ÇIKIŞ TABLOSU (10 GÜNLÜK)

BIST100 HİSSELERİ	TOPLAM	ARDIŞIK PARA GİRİŞ GÜN SAYISI	BIST100 HİSSELERİ	TOPLAM	ARDIŞIK PARA ÇIKIŞ GÜN SAYISI	BIST100 HİSSELERİ	TOPLAM	SON 10 GÜNLÜK KAÇINDA PARA GİRİŞİ VAR
THYAO	1.142.808.664	6	YKBNK	-1.248.827.910	3	PEKGY	536.766.010	9
KTLEV	654.921.790	1	ASELS	-1.196.362.110	1	THYAO	783.412.164	8
TUPRS	652.829.052	5	AKBNK	-709.673.106	3	KTLEV	599.736.360	8
PEKGY	602.066.620	10	HEKTS	-291.557.771	1	TUPRS	521.232.262	8
EREGL	486.007.446	4	FROTO	-249.724.777	1	EREGL	372.873.566	8
ASTOR	446.860.140	2	BIMAS	-230.525.193	0	SKBNK	104.178.503	8
KCHOL	305.720.590	1	ISCTR	-205.817.170	0	OTKAR	28.730.342	8
SKBNK	138.858.312	4	TTKOM	-192.286.996	1	ASTOR	471.102.840	7
ENKAI	112.273.170	0	SASA	-154.779.456	1	BINHO	81.162.034	7
TCELL	94.248.480	1	SAHOL	-145.158.297	3	CCOLA	75.424.374	7

KURUM İŞLEMLERİ(10 GÜNLÜK)

KURUMLAR (ALIŞ)	TOPLAM	ARDIŞIK PARA GİRİŞ GÜN SAYISI	KURUMLAR (SATIŞ)	TOPLAM	ARDIŞIK PARA ÇIKIŞ GÜN SAYISI	KURUMLAR (GENEL)	TOPLAM	SON GÜNE BAKMAKSIZIN
TERA YATIRIM MENKUL	21.138.726.524	10	BANK-OF-AMERICA YATIRIM B	-25.551.667.494	3	TERA YATIRIM MENKUL	21.138.726.524	10
YAPI KREDİ YAT.	19.271.843.028	0	CAPITAL MENKUL DEĞER	-6.632.032.983	0	BASKENT MENKUL	554.648.842	10
QNB YATIRIM MENKUL	4.960.789.585	4	IS YATIRIM	-6.348.408.509	5	YAPI KREDİ YAT.	19.271.843.028	8
AK YATIRIM	2.084.585.819	1	GEDİK YATIRIM	-4.941.733.480	4	QNB YATIRIM MENKUL	4.960.789.585	8
DESTEK YATIRIM MENKUL	1.886.707.492	0	HSBC YATIRIM	-3.137.751.216	1	ZİRAAT YAT.	1.011.787.520	8
BULLS YATIRIM MENKUL	1.522.036.414	0	TEGRAL YATIRIM MENKUL DE	-2.048.184.996	2	ALNUS YATIRIM MENKUL	1.011.296.764	8
VAKIF YAT.	1.038.102.456	1	TEB YATIRIM	-1.899.036.435	0	BIST	350.779.906	7
ZİRAAT YAT.	1.011.787.520	1	GLOBAL MENKUL	-1.854.861.463	0	ANADOLU YATIRIM	65.861.622	7
ALNUS YATIRIM MENKUL	1.011.296.764	1	GARANTI BBVA	-1.847.954.607	0	TURKISH YAT.	28.323.635	7
MIDAS MENKUL	800.180.855	3	TACIRLER YAT.	-1.455.377.035	0	NCM INVESTMENT	6.131.292	7

ORTALAMALARINI KIRANLAR

5 GÜNLÜK (BASİT) ORTALAMASINI YUKARI KIRANLAR	10 GÜNLÜK (BASİT) ORTALAMASINI YUKARI KIRANLAR	22 GÜNLÜK (BASİT) ORTALAMASINI YUKARI KIRANLAR	50 GÜNLÜK (BASİT) ORTALAMASINI YUKARI KIRANLAR	5 GÜNLÜK ORTALAMASI 10 GÜNLÜK ORTALAMASINI YUKARI KIRANLAR	5 GÜNLÜK ORTALAMASI 22 GÜNLÜK ORTALAMASINI YUKARI KIRANLAR
ARDYZ	MAVI	GESAN	KRDMD	ASELS	TRMET
ISGYO	EUPWR	AKFYE	TRMET	ASTOR	ARDYZ
BIMAS	BIMAS	ARDYZ	-	EUPWR	GOLTS
EREGL	EREGL	AKSEN	-	TRALT	ASELS
DOHOL	KONTR	-	-	KCAER	TTRAK
REEDR	AKSEN	-	-	GESAN	ASTOR
EUREN	-	-	-	HALKB	-
TCELL	-	-	-	-	-
AKSEN	-	-	-	-	-
-	-	-	-	-	-

BANK-OF-AMERICA YATIRIM BANK(günlük para g/ç)

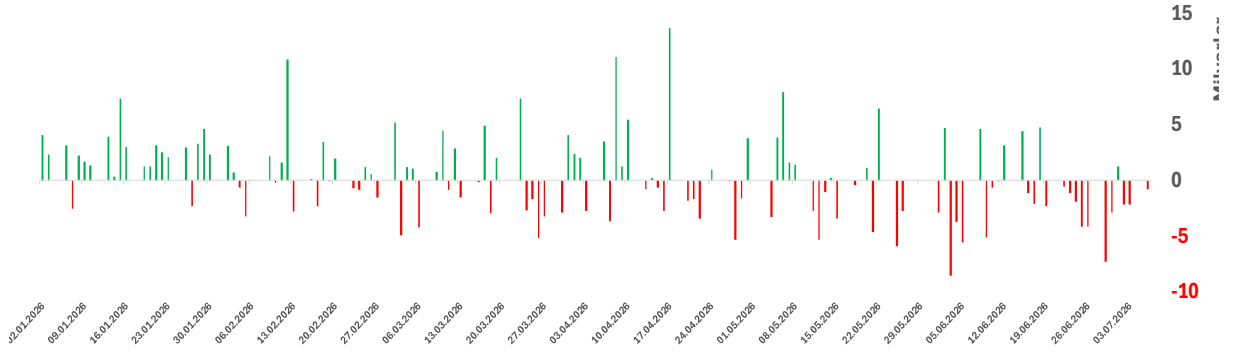

BANK-OF-AMERICA YATIRIM BANK(kümüle)

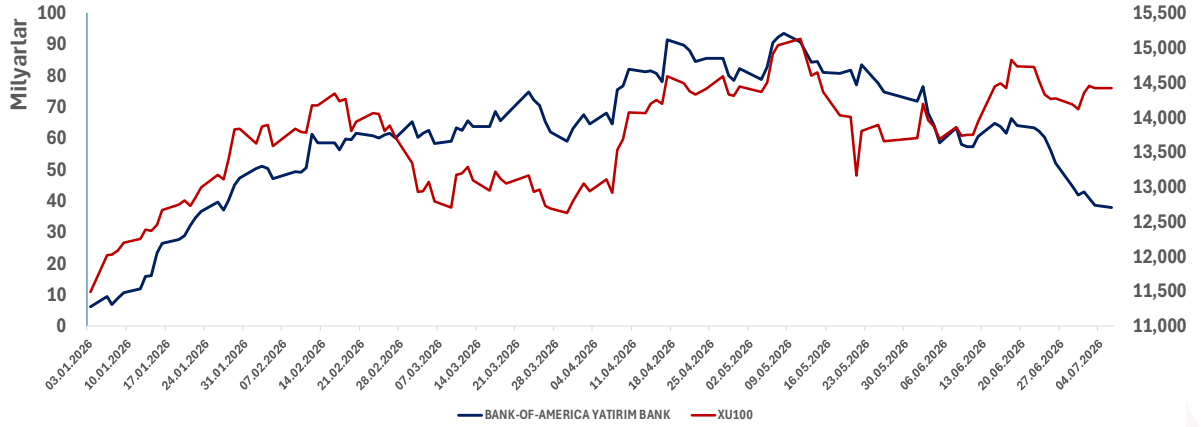
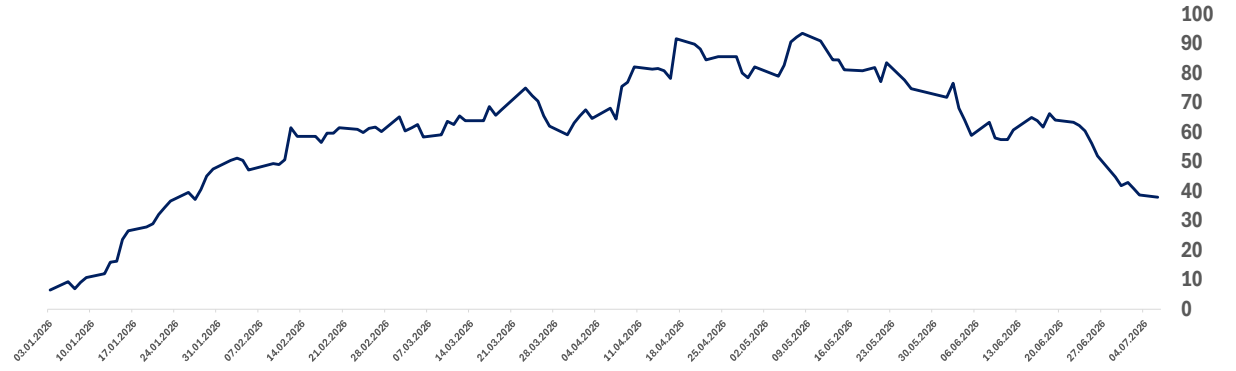

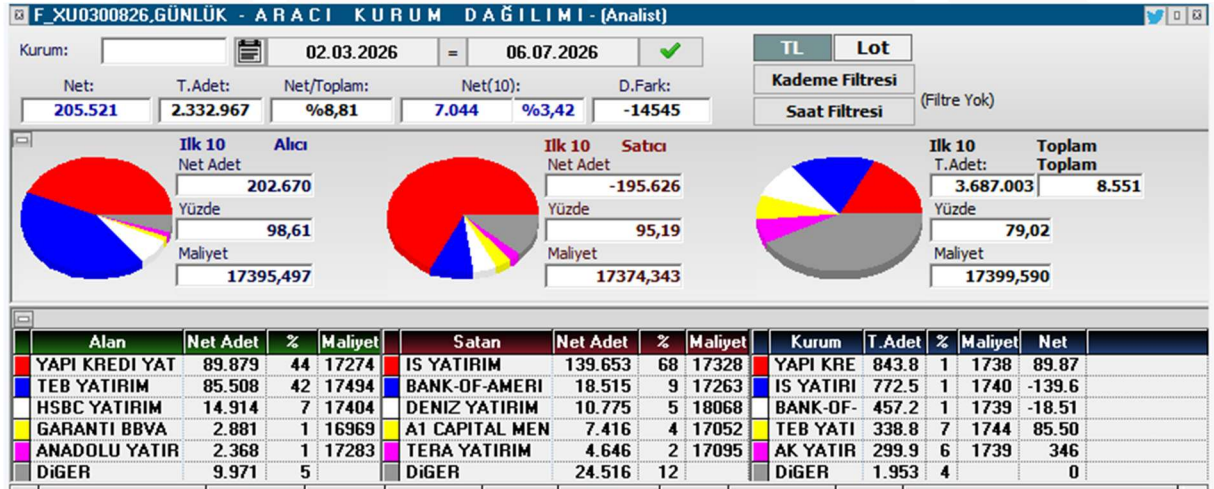
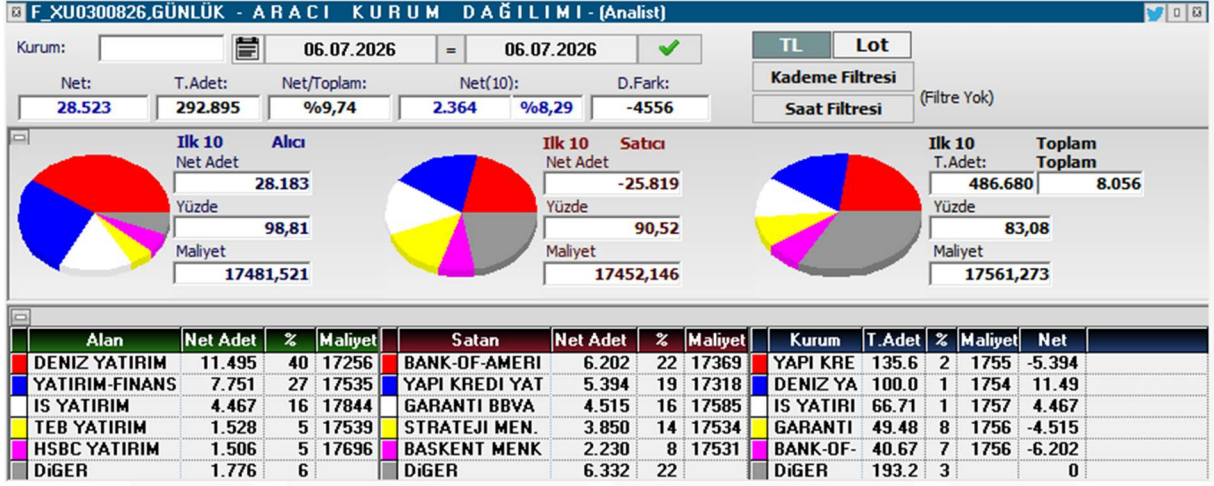

KOD	ŞİRKET ADI	PAZAR	BAŞLANGIÇ	BİTİŞ	BRÜT TAKAS	KREDİLİ ALIM	AÇIĞA SATIŞ	İNTERNET EMİR
KOCMT	Koç Metalurji	Yıldız Pazar	07.07.2026	06.08.2026	HAYIR	EVET	EVET	HAYIR
HEDEF	Hedef Holding	Ana Pazar	6.07.2026	5.08.2026	HAYIR	EVET	EVET	HAYIR
PRMZA	Prizma Pres	Ana Pazar	3.07.2026	31.07.2026	EVET	EVET	EVET	HAYIR
VERUS	Verusa Holding	Ana Pazar	3.07.2026	31.07.2026	HAYIR	EVET	EVET	HAYIR
PSDTC	Pergamon Status	Ana Pazar	3.07.2026	31.07.2026	HAYIR	EVET	EVET	HAYIR
CELHA	Çelik Halat ve Tel Sanayii	Ana Pazar	1.07.2026	31.07.2026	EVET	EVET	EVET	HAYIR
COSMO	Cosmos Yatırım Holding	Alt Pazar	1.07.2026	31.07.2026	EVET	EVET	EVET	HAYIR
INVES	Investco Holding	Yıldız Pazar	1.07.2026	31.07.2026	HAYIR	EVET	EVET	HAYIR
SEKUR	Sekuro Plastik Ambalaj	Alt Pazar	30.06.2026	29.07.2026	EVET	EVET	EVET	HAYIR
AKFIS	Akfen İnşaat Turizm	Yıldız Pazar	30.06.2026	29.07.2026	HAYIR	EVET	EVET	HAYIR
PRZMA	Prizma Pres Matbaacılık	Ana Pazar	29.06.2026	28.07.2026	EVET	EVET	EVET	HAYIR
INFO	İnfo Yatırım	Ana Pazar	29.06.2026	28.07.2026	EVET	EVET	EVET	HAYIR
ZERGY	Zeray GYO	Yıldız Pazar	26.06.2026	24.07.2026	HAYIR	EVET	EVET	HAYIR
DITAS	Ditaş Doğan Yedek Parça	Alt Pazar	24.06.2026	23.07.2026	HAYIR	EVET	EVET	HAYIR
BORLS	Borleas Otomotiv	Yıldız Pazar	24.06.2026	23.07.2026	HAYIR	EVET	EVET	HAYIR
SELEC	Selçuk Ecza Deposu	Yıldız Pazar	24.06.2026	23.07.2026	EVET	EVET	EVET	HAYIR
EDATA	E-Data Teknoloji	Ana Pazar	22.06.2026	21.07.2026	HAYIR	EVET	EVET	HAYIR
ENSRI	Ensari Sınai Yatırımlar	Ana Pazar	22.06.2026	21.07.2026	HAYIR	EVET	EVET	HAYIR
FRIGO	Friigo-Pak Gıda	Ana Pazar	22.06.2026	21.07.2026	HAYIR	EVET	EVET	HAYIR
INFO	İnfo Yatırım	Ana Pazar	22.06.2026	21.07.2026	HAYIR	EVET	EVET	HAYIR
SANEL	San-El Mühendislik	Alt Pazar	22.06.2026	21.07.2026	EVET	EVET	EVET	HAYIR
GESAN	Girişim Elektrik	Yıldız Pazar	19.06.2026	17.07.2026	EVET	EVET	EVET	HAYIR
EUPWR	Europower Enerji	Yıldız Pazar	19.06.2026	17.07.2026	HAYIR	EVET	EVET	HAYIR
RUBNS	Rubenis Tekstil	Ana Pazar	19.06.2026	17.07.2026	HAYIR	EVET	EVET	HAYIR
GENKM	Gentaş Kimya	Ana Pazar	17.06.2026	16.07.2026	HAYIR	EVET	EVET	HAYIR
SEKUR	Sekuro Plastik	Alt Pazar	17.06.2026	16.07.2026	EVET	EVET	EVET	HAYIR
SELEC	Selçuk Ecza	Yıldız Pazar	17.06.2026	16.07.2026	HAYIR	EVET	EVET	HAYIR
AVHOL	Avrupa Yatırım Holding	Ana Pazar	16.06.2026	14.07.2026	HAYIR	EVET	EVET	HAYIR
TERA	Tera Yatırım	Ana Pazar	16.06.2026	14.07.2026	HAYIR	EVET	EVET	HAYIR
CELHA	Çelik Halat ve Tel	Ana Pazar	15.06.2026	14.07.2026	HAYIR	EVET	EVET	HAYIR
RYSAS	Reysaş Taşımacılık	Yıldız Pazar	15.06.2026	14.07.2026	HAYIR	EVET	EVET	HAYIR
ONRYT	Onur Yüksek Tek.	Ana Pazar	15.06.2026	14.07.2026	HAYIR	EVET	EVET	HAYIR
DAPGM	Dap Gayrimenkul Geliştirme	Yıldız Pazar	12.06.2026	10.07.2026	HAYIR	EVET	EVET	HAYIR
MAGEN	Margün Enerji	Yıldız Pazar	11.06.2026	10.07.2026	HAYIR	EVET	EVET	HAYIR
BIGEN	Birleşim Grup Enerji	Yıldız Pazar	10.06.2026	9.07.2026	EVET	EVET	EVET	HAYIR
IDGYO	İdealist GYO	Alt Pazar	10.06.2026	9.07.2026	EVET	EVET	EVET	HAYIR
ISKPL	İşık Plastik	Yıldız Pazar	10.06.2026	9.07.2026	HAYIR	EVET	EVET	HAYIR
EMPAE	Empa Elektronik	Ana Pazar	9.06.2026	8.07.2026	EVET	EVET	EVET	HAYIR
BESTE	Best Brands	Ana Pazar	8.06.2026	7.07.2026	HAYIR	EVET	EVET	HAYIR

KOD	ŞİRKET ADI	DAĞITIM TARİHİ	VERİM (%)	BRÜT TL	NET TL	TEMETTÜ TL	DAĞITIM ORANI (%)
MEYSU	Meysu Gıda	7.07.2026	0,35%	0,05	0,0425	43.500.000	9%
PNLSN	Panelsan Çatı Cephe	8.07.2026	1,59%	0,69	0,5848	51.596.257	20%
LIDER	LDR Turizm	8.07.2026	0,04%	0,04	0,0303	29.411.745	2%
GIPTA	Gıpta Ofis Kırtasiye	14.07.2026	0,01%	0,01	0,0066	1.024.993	0%
GENKM	Gentaş Kimya	14.07.2026	1,48%	0,21	0,1745	124.999.990	50%
EGPRO	Ege Profil	16.07.2026	1,66%	0,64	0,5459	349.999.981	33%
GOLTS	Göлтаş Çimento	17.07.2026	1,28%	4,17	3,5417	74.999.998	20%
KTLEV	Katılmevim	21.07.2026	0,06%	0,10	0,0821	199.999.881	2%
TAVHL	Tav Havalimanları	21.07.2026	0,64%	1,8	1,5342	655.718.977	23%
GRTHO	Graintürk Holding	22.07.2026	0,18%	0,45	0,3817	56.133.900	4%
MERCN	Mercan Kimya	28.07.2026	0,79%	0,21	0,1786	39.999.981	29%
OSMEN	Osmanlı Yatırım	29.07.2026	0,61%	0,05	0,0424	19.999.992	12%
MOPAS	Mopaş Marketcilik	31.07.2026	0,82%	0,27	0,2335	74.999.989	40%



YABANCI TAKAS ORANI = %32,70

YABANCILAR EN FAZLA TAKAS ORANINA SAHİP OLDUĞU HİSSELER

RAYSG	84,80%
MNDTR	82,40%
COLA	75,50%
ASTOR	63,20%
RYSAS	58,20%
AGESA	56,10%
BINBN	55,70%
ASELS	55,70%
TAVHL	52,50%
RGYAS	52,09%
AKBNK	51,77%
GOODY	49,32%
BIMAS	45,19%
TTKOM	44,58%
KCHOL	43,65%
TABGD	43,46%
MPARK	43,19%
RYGYO	41,89%
AEFES	40,42%

KOD	ŞİRKET ADI	TAVSİYE	HEDEF FİYAT	POTANSİYEL
GWIND	Galata Wind Enerji	AL	53,9	117,5%
AYDEM	Aydem Yenilenebilir Enerji	AL	43,5	65,9%
PGSUS	Pegasus	AL	364,7	108,6%
HTTBT	Hitit Bilgisayar	AL	63,4	61,7%
TKNSA	Teknosa İç ve Dış Ticaret	AL	45,14	132,6%
İNDES	İndeks Bilgisayar	AL	20,58	90,6%
THYAO	Türk Hava Yolları	AL	498,5	43,7%
KOTON	Koton Mağazacılık	AL	28,9	90,4%
MAVI	Mavi Giyim	AL	69,2	76,3%
ANHYT	Anadolu Hayat Emek.	AL	181,78	79,1%
AVPGY	Avrupakent GMYO	AL	93,31	65,2%
DOAS	Doğuş Otomotiv	AL	291	57,6%
KCAER	Kocaer Çelik	AL	21,86	45,7%
FROTO	Ford Otosan	AL	187	128,0%
YATAS	Yataş	AL	66,8	69,1%
EKGYO	Emlak Konut GMYO	AL	35,05	71,0%
RGYAS	Rönesans Gayrimenkul Yat.	AL	226,45	16,9%
LOGO	Logo Yazılım	AL	252,88	85,4%
MRGYO	Martı GMYO	AL	4,2	189,7%
TSKB	T.S.K.B.	AL	20,14	71,0%
VKGYO	Vakıf GMYO	AL	4,05	48,4%
TCELL	Turkcell	AL	160,7	48,0%
EBEBK	Ebebek Mağazacılık	AL	136	83,8%
ISMEN	İş Yatırım Menkul Değerler A.Ş.	AL	63,17	77,4%
HLGYO	Halk GMYO	AL	5,89	7,3%
ANSGR	Anadolu Sigorta	AL	36,02	33,2%
BORSK	Bor Şeker	AL	9,04	50,7%
TRGYO	Torunlar GMYO	AL	109,65	11,3%
MACKO	Mackolik İnternet Hizmetleri	AL	64,21	91,2%
AFYON	Afyon Çimento	AL	19,64	53,1%
ALBRK	Albaraka Türk	AL	11,97	48,3%
GARAN	Garanti Bankası	AL	201,34	50,6%
MGROS	Migros Ticaret	AL	848	32,7%
ENKAI	Enka İnşaat	AL	113,96	25,2%
TTKOM	Türk Telekom	AL	82,1	35,8%
HALKB	T. Halk Bankası	AL	50,96	16,3%
OZKGY	Özak GMYO	AL	20,35	44,9%
ISFIN	İş Fin.Kir.	AL	26,44	34,6%
YKBNK	Yapı ve Kredi Bankası	AL	49,9	33,2%
GLCVY	Gelecek Varlık Yönetimi	AL	103,88	83,5%
AGESA	AGESA Hayat Emeklilik	AL	269,79	9,2%
CIMSA	Çimsa	AL	64,4	33,5%
OYAKC	Oyak Çimento	AL	31,85	54,9%
ISCTR	İş Bankası	TUT	17,77	23,9%
AKBNK	Akbank	AL	87,94	19,6%
VAKBN	Vakıflar Bankası	AL	36,77	15,1%
AKGRT	Aksigorta	AL	9,01	27,3%
ISGYO	İş GMYO	AL	24,26	-9,8%
AKSEN	Aksa Enerji	AL	96	12,9%
ARMGD	Armada Gıda	TUT	59,88	-68,3%
ALGYO	Alarko GMYO	TUT	28,67	683,3%
ENTRA	IC Enterra Yen. Enerji	AL	18,7	308,3%

Halkın Arzları

YASAL UYARI

Burada yer alan bilgiler Marbaş Menkul Değerler tarafından bilgilendirme amacıyla hazırlanmıştır. Yatırım sinyal, bilgi, yorum ve tavsiyeleri yatırım danışmanlığı kapsamında değildir. Yatırım danışmanlığı hizmeti; aracı kurumlar, portföy yönetim şirketleri, mevduat kabul etmeyen bankalar ile müşteri arasında imzalanacak yatırım danışmanlığı sözleşmesi çerçevesinde sunulmaktadır. Burada yer alan sinyal, yorum ve tavsiyeler, herhangi bir yatırım aracının alım satım önerisi ya da getiri vaadi olarak yorumlanmamalıdır. Bu görüşler mali durumunuz ile risk ve getiri tercihlerinize uygun olmayabilir ve sadece burada yer alan bilgilere ve sinyallere dayanarak yatırım kararı verilmesi beklentilerinize uygun sonuçlar doğurmayabilir. Burada yer alan sinyaller, fiyatlar, veriler ve bilgilerin tam ve doğru olduğu garanti edilemez; içerik, haber verilmeksizin değiştirilebilir. Tüm sinyal ve veriler, Marbaş Menkul Değerler tarafından güvenilir olduğuna inanılan kaynaklardan alınmıştır. Bu sinyal ve kaynakların kullanılması nedeni ile ortaya çıkabilecek hatalardan ve zararlardan Marbaş Menkul Değerler sorumlu değildir.

ARAŞTIRMA BİRİMİ

İletişim Bilgileri:

 iletisim@marbasmenkul.com.tr

 +90 (212) 286 30 00 / 331

 +90 (212) 286 30 50

 Esentepe Mah. Ecza Sk. Safter İş Hanı
No:6, İç Kapı:7, Şişli/İstanbul