

GÜNLÜK BÜLTEN



ŞİRKET HABERLERİ PARA GİRİŞ-ÇIKIŞ ORTALAMALAR AÇIĞA SATIŞ TEMETTÜ KURUMSAL TAKAS ARAŞTIRMA YABANCI TAKAS SERMAYE TABLOSU

İç tarafta dün %1,45 düşüşle 12.921 seviyesinden kapanan endekste, gece saatlerinde gelen ateşkes haberleriyle birlikte bugün küresel risk iştahındaki güçlü artışa paralel yukarı yönlü bir hareket beklemekteyiz. Trump'ın iki haftalık ateşkesi açıklamasının ardından Brent petrolün %16'ya varan sert düşüşle 91 dolar seviyelerine gerilemesi, enerji ithalatçısı Türkiye açısından son haftalarda biriken cari açık ve enflasyon endişelerini önemli ölçüde hafifleten bir gelişme olarak öne çıkmaktadır. Endeksin yeniden 13 bin direncini test etme potansiyeli taşıdığını ve bu seviyenin üzerinde kalıcılık sağlanmamasının teknik görünüm açısından kritik önemini koruduğunu düşünmekteyiz. Ancak ateşkesin yalnızca iki haftalık olduğu ve Hürmüz Boğazı'nın kalıcı çözümünün hâlâ belirsiz kaldığı göz önüne alındığında, fiyatlamalardaki olumlu havanın ne kadar sürdürülebileceğinin haftanın devamındaki gelişmelere bağlı kalmaya devam edeceğini düşünmekteyiz. Özetle, ateşkes haberinin iç piyasa açısından da güçlü bir pozitif katalizör oluşturduğunu ancak kalıcı bir toparlanma için 13 bin üzerinde tutunmanın belirleyici olacağını düşünmekteyiz.

ABD piyasalarında dün gün içinde yatay seyir gösteren endekslerin akşam saatlerinde Trump'ın iki haftalık ateşkesi açıklamasıyla birlikte vadeli işlemlerde sert bir yükseliş hareketi başlattığını görmekteyiz. S&P 500 vadelisinin %2,4, Nasdaq vadelisinin %3 civarında yükselmesi piyasanın bu gelişmeyi savaşın sonuna yönelik en somut adım olarak fiyatladığını göstermektedir. Trump'ın 8 Nisan ultimatomuyla dolmasına yaklaşık iki saat kala bombardımanı askıya aldığı ve İran'ın da Hürmüz Boğazı'ndan iki haftalık güvenli geçişe izin verdiği açıklaması savaşın altıncı haftasında en kritik dönüm noktası olarak öne çıkmaktadır. Brent petrolün gece saatlerinde %16'ya varan sert düşüşle 91 dolar seviyelerine gerilemesi enerji kaynaklı baskının hızla geri çekildiğini, altının ise 4.850 dolar üzerine yükselmesi ile birlikte risk algısının yeniden kalibre edildiğini takip ediyoruz. Ancak Hürmüz Boğazı'nın kalıcı olarak açılması meselesinin hâlâ çözüme kavuşmadığını ve ateşkesin yalnızca iki haftalık olduğunu hatırlatmamız gerektiğini düşünmekteyiz. Bugün Delta Air Lines'in bilanço açıklaması ve FOMC toplantı tutanakları takip edeceğimiz gelişmeler arasında yer alıyor. Özetle, ateşkes haberinin piyasalarda güçlü bir risk iştahı dalgasını tetiklediğini ancak kalıcı bir çözüm için önümüzdeki iki haftalık sürecin belirleyici olacağını düşünmekteyiz.

Asya-Pasifik piyasalarında ABD ile İran arasında sağlanan iki haftalık ateşkesin etkisiyle kısa vadede risk iştahının toparlandığını görüyoruz ancak bunun kalıcı bir barış olmadığını ve sürenin sınırlı olmasının belirsizliği tamamen ortadan kaldırmadığını da not etmek gerekiyor; ateşkesle birlikte Hürmüz Boğazı'nın yeniden açılması petrol fiyatlarında geri çekilme yaratırken, fiziksel arz tarafındaki sıkıntılar ve Suudi petrolündeki yüksek primler enerji maliyet baskısının sürdüğüne işaret ediyor, bu da bölge ekonomileri açısından enflasyon riskini canlı tutuyor. Hindistan Merkez Bankası'nın faizi %5,25'te sabit tutarak petrol şoku ve jeopolitik riskleri gerekçe göstermesi, büyüme tahminini aşağı çekmesi ve enflasyon riskine vurgu yapması Asya genelinde faiz indirimi beklentilerinin ötelenmesine neden olurken, buna karşın ateşkes sonrası Asya borsalarında yükseliş ve petroldeki düşüşle kısa vadeli bir risk-on fiyatlamaya öne çıkıyor. Kur tarafında Çin yuanının üç yılın en yüksek seviyesine çıkması dikkat çekerken, Japonya'da reel ücretlerin %1,9 artarak son beş yılın zirvesine ulaşması BOJ'un faiz artırımı beklentilerini güçlendiriyor; ayrıca Hindistan Merkez Bankası Başkan'ın 2026-2027 dönemi için %6,9 büyüme öngörüsü, bölge ekonomilerinde büyümenin tamamen bozulmadığını ancak enerji ve jeopolitik riskler nedeniyle kırılganlığın sürdüğünü ortaya koyuyor.

Avrupa piyasalarında son veriler büyümenin PMI göstergeleriyle birlikte son 9 ayın en düşük seviyesine gerilediğini ortaya koyarken, enerji maliyetleri ve savaş kaynaklı arz sorunlarının ekonomiyi baskıladığını, talepte zayıflama yaşandığını ve hizmet sektörünün durma noktasına yaklaştığını görüyoruz. Enflasyonun ise %2 hedefinin üzerinde kalmaya devam etmesi Avrupa ekonomisinin stagflasyon riskine yaklaştığına işaret ediyor. Buna karşın ABD ile İran arasında sağlanan ve ABD'nin İran'ın enerji altyapısına yönelik olası saldırılarını 2 haftalığına ertelediği, İran'ın ise Hürmüz Boğazı'nı yeniden gemi geçişine açtığı geçici ateşkes sonrası Avrupa vadeli endekslerinde pozitif açılış beklentisi oluşurken, petrol fiyatlarının 90 dolar seviyelerine kadar sert gerilemesi ve doğalgaz fiyatlarındaki düşüş kısa vadede enflasyon baskısını azaltıyor. Ancak bu sürecin yalnızca iki haftalık olması ve kalıcı bir çözüm içermemesi nedeniyle enerji fiyatlarındaki geri çekilmenin geçici kalabileceği ve risklerin tamamen ortadan kalkmadığı görülüyor.

Emtia tarafında Trump'ın iki haftalık ateşkesi açıklamasıyla birlikte Brent petrolün gece saatlerinde %16'ya varan sert düşüşle 91 dolar seviyelerine gerilediğini ve enerji kaynaklı baskının hızla hafiflediğini görmekteyiz. Altında ise risk algısının yeniden kalibre edilmesiyle birlikte 4.850 dolar üzerine yükselişin sürdüğünü takip ediyoruz.

Ekonomik takvimde iç tarafta önemli bir veri açıklanmayacak.

Küresel tarafta ABD'de Ham Petrol Stoklarını ve FOMC Toplantı Tutanaklarını takip edeceğiz.

GÜNE BAŞLARKEN KÜRESEL PİYASALAR			
	BIST100 KAPANIŞ (Saat 18:10)	SON DEĞER (Saat 08.00)	DEĞİŞİM
ABD VADELİLERİ			
FDJI	46812	47890	2.30%
FSPX	6656	6824	2.52%
ASYA PİYASALARI			
NIKEI - NIKX-	53156	56269	5.86%
HANG SENG	25116	25822	2.81%
SHANGHAI	3890	3965	1.92%
SENSEX	74616	77178	3.43%
EMTİA VE PARA PİYASALARI			
USTBOND10Y	4.3200	4.2460	-1.71%
EURUSD	1.1597	1.1678	0.70%
BRENT	105.36	92.76	-11.96%
XAUUSD*ONS/ALTIN"	4705.00	4801.87	2.06%
DOLAR/TL	44.61	44.54	-0.15%
ENDEKS 30 SÖZLEŞMESİ			
F_XU0300426	14980.00	15161.00	1.21%

X30YVADE değişimi endeks kapanış saati olan 18.10 ile gece seansı arasındaki değişimi vermektedir

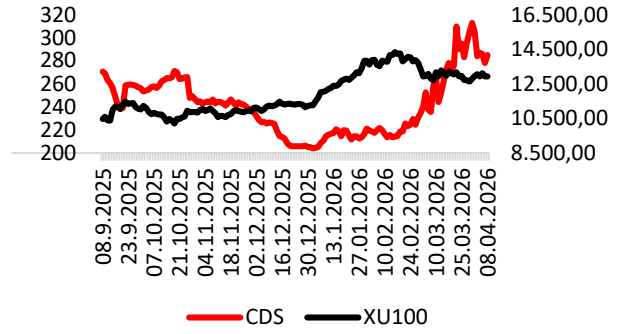

CDS: 285 Kaynak: LSEG

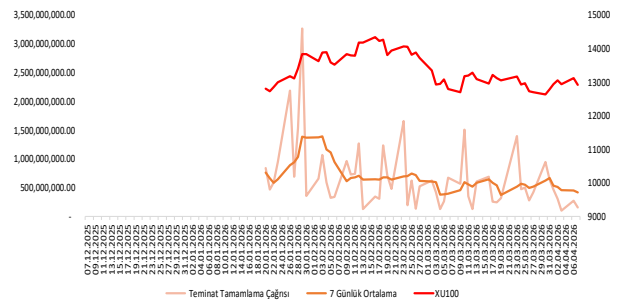

EKONOMİK TAKVİM

Saat	Ülke	Dönem	Veri	Beklenti	Önceki
17:30	ABD		Enerji Bilgisi İdaresi Ham Petrol Stokları	-1,000M	5,451M
21:00	ABD		FOMC Toplantı Tutanakları		



EUHOL: Ankara-Çankaya'da bulunan konut nitelikli gayrimenkulün 59.000.000 TL bedel ile Pulsa Holding'e satışı tamamlandı.

ORGE: Bayburt-Gümüşhane Havalimanı Projesi'nin Genel Elektrik İşleri'nin yapımına yönelik olarak verilen 11.700.000 Euro+KDV tutarındaki teklif kapsamında sözleşme imza süreci tamamlandı.

ANHYT: 1 Ocak-31 Mart dönemine ait brüt prim üretimi; hayat dalı 5.676.115.236 TL, hayat dışı 828.460 TL olmak üzere toplam 5.676.943.696 TL olarak gerçekleşti.

OSTIM: Şirket %35 oranında bedelsiz sermaye artırımını kararı aldı.

RGYAS: %100 bağlı ortaklıklar Altunizade Gayrimenkul ve Kurtköy Gayrimenkul'ün bütün aktif ve pasifleriyle birlikte bir bütün halinde şirket tarafından devralınarak tasfiyesiz infisahi suretiyle şirket bünyesinde kolaylaştırılmış usulde birleşmesine karar verildi.

EBEBK: Mart ayında mağazalar ve e-ticaret kanalından satılan toplam ürün adedi 10.259.597 olarak gerçekleşmişken, bu sayı Mart 2025'te 8.641.978'dir.

GENKM: Şirket 31 Aralık'ta hisse başına net 0,17 TL temettü ödeme kararı aldı.

EGEGY: Modernyaka Projesi kapsamında, dükkan vasfında 13 adet bağımsız bölümün satışı yapıldı. Tplam satış bedeli KDV dahil 437.934.870 TL olarak gerçekleşti.

BURCE: Operasyonel verimliliğin artırılması, maliyet yapısının optimize edilmesi ve sürdürülebilir büyümenin desteklenmesi amacıyla 4'lü mavi yaka, 2'si ise beyaz yaka olmak üzere toplamda 43 personelin iş sözleşmeleri sonlandırıldı.

YKSLN: Şirket %100 oranında bedelli sermaye artırımını kararı aldı.

AGESA: 1 Ocak-31 Mart dönemine ait prim üretimi; hayat dalı 7.051.153.447 TL, hayat dışı 152.481.052 TL olmak üzere toplam 7.203.634.499 TL olarak gerçekleşti. Geçen yılın aynı ayına göre prim üretimi %50 arttı.

BIMAS: Şirket 3 taksit halinde olmak üzere hisse başına net toplam 11,90 TL temettü ödeme kararı aldı.

PAY GERİ ALIM TABLOSU (7.4.2026)

HİSSE	ADET	FİYAT	ALINAN TOPLAM PAY	TOPLAM ALIŞ ORT.	SON FİYAT
BLUME	130,000	42.63	368,000	36.91	42.24
DAGI	300,000	5.80	5,548,196	6.86	21.06
MAVI	250,000	41.08	12,400,000	39.06	41.02
ENERY	2,700,000	8.53	84,437,201	9.84	8.57
GOKNR	1,380,644	21.73	6,943,893	21.22	21.70
GLYHO	620,118	14.40	25,372,105	9.37	14.00
EFOR	1,400,000	7.10	9,579,000	8.45	6.50



BIST100 HİSSELERİ PARA GİRİŞ-ÇIKIŞ TABLOSU (10 GÜNLÜK)

BIST100 HİSSELERİ	TOPLAM	ARDIŞIK PARA GİRİŞ GÜN SAYISI	BIST100 HİSSELERİ	TOPLAM	ARDIŞIK PARA ÇIKIŞ GÜN SAYISI	BIST100 HİSSELERİ	TOPLAM	SON 10 GÜNÜN KAÇINDA PARA GİRİŞİ VAR
ASTOR	758,024,752	2	ASELS	-456,277,780	0	BTCIM	63,437,111	8
KCHOL	678,110,810	0	EREGL	-161,600,083	2	KTLEV	469,948,484	7
KTLEV	469,948,484	0	AKBNK	-130,793,960	1	BIMAS	295,682,142	7
TUPRS	300,840,326	3	PGSUS	-95,419,879	1	SASA	222,319,292	7
BIMAS	295,682,142	2	ECILC	-93,684,311	0	PETKM	138,040,184	7
THYAO	258,867,835	0	AEFES	-84,429,197	2	ECZYT	93,918,044	7
SASA	222,319,292	2	SISE	-77,885,903	3	TAVHL	73,310,847	7
KRDMD	159,198,677	0	SOKM	-74,661,980	0	EUPWR	60,439,611	7
PETKM	138,040,184	2	FROTO	-72,066,923	0	ULKER	53,048,986	7
YKBNK	134,079,070	2	SAHOL	-71,551,573	1	OYAKC	23,772,127	7

KURUM İŞLEMLERİ(10 GÜNLÜK)

KURUMLAR (ALİŞ)	TOPLAM	ARDIŞIK PARA GİRİŞ GÜN SAYISI	KURUMLAR (SATIŞ)	TOPLAM	ARDIŞIK PARA ÇIKIŞ GÜN SAYISI	KURUMLAR (GENEL)	TOPLAM	SON GÜNE BAKMAKSIZIN
TERA YATIRIM MENKUL	14,590,994,611	10	INFO YATIRIM MENKUL	-8,472,369,098	0	TERA YATIRIM MENKUL	14,590,994,611	10
AK YATIRIM	6,837,205,005	1	ANK-OF-AMERICA YATIRIM MENKUL	-7,735,916,165	0	BASKENT MENKUL	1,447,765,264	10
ALB YATIRIM	6,837,205,005	1	QNB YATIRIM MENKUL	-5,800,265,258	0	ALNUS YATIRIM MENKUL	2,923,814,135	9
ALNUS YATIRIM MENKUL	2,923,814,135	8	IS YATIRIM	-4,093,716,489	1	BIST	1,067,111,697	8
DENİZ YATIRIM	2,481,110,551	2	TACIRLER YAT.	-3,942,607,132	0	AK YATIRIM	6,837,205,005	7
GLOBAL MENKUL	1,688,750,418	0	TEB YATIRIM	-2,481,338,906	1	ALB YATIRIM	6,837,205,005	7
GEDİK YATIRIM	1,542,951,651	0	ÜNLU MENKUL DEGERLER	-1,532,419,185	0	GLOBAL MENKUL	1,688,750,418	7
BASKENT MENKUL	1,447,765,264	0	GARANTI BBVA	-1,414,071,653	1	BİZİM MENKUL	198,889,745	7
HSBC YATIRIM	1,348,632,929	0	ATA YATIRIM	-1,303,960,605	0	IKON MENKUL DEGERLER	154,173,854	7
BIST	1,067,111,697	0	HALK YATIRIM	-1,266,792,654	0	A1 CAPITAL MENKUL DEGERLER	123,664,326	7



ORTALAMALARINI KIRANLAR

5 GÜNLÜK (BASİT) ORTALAMASINI YUKARI KIRANLAR	10 GÜNLÜK (BASİT) ORTALAMASINI YUKARI KIRANLAR	22 GÜNLÜK (BASİT) ORTALAMASINI YUKARI KIRANLAR	50 GÜNLÜK (BASİT) ORTALAMASINI YUKARI KIRANLAR	5 GÜNLÜK ORTALAMASI 10 GÜNLÜK ORTALAMASINI YUKARI KIRANLAR	5 GÜNLÜK ORTALAMASI 22 GÜNLÜK ORTALAMASINI YUKARI KIRANLAR
EUREN	EUREN	SDTTR	SDTTR	OTKAR	OTKAR
ENERY	-	EUREN	-	TMSN	TUKAS
-	-	-	-	TRMET	HEKTS
-	-	-	-	VAKBN	ALFAS
-	-	-	-	SDTTR	-
-	-	-	-	ASELS	-
-	-	-	-	EKGYO	-
-	-	-	-	EUREN	-
-	-	-	-	BFREN	-
-	-	-	-	-	-

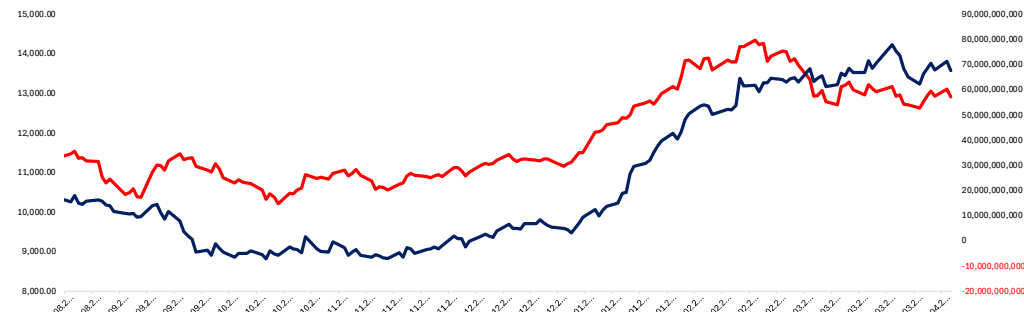
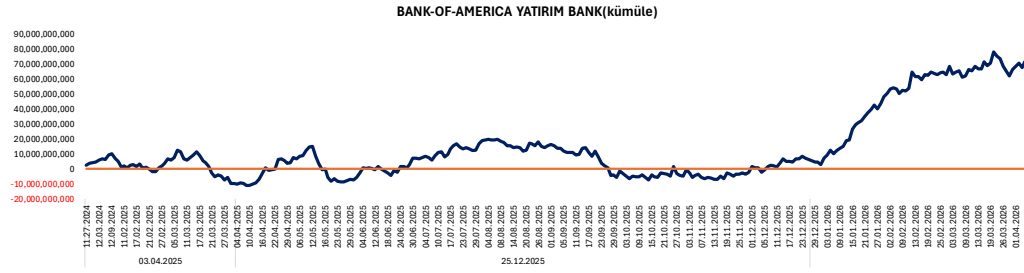
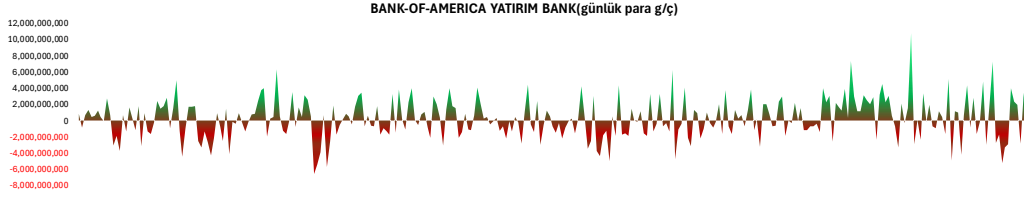

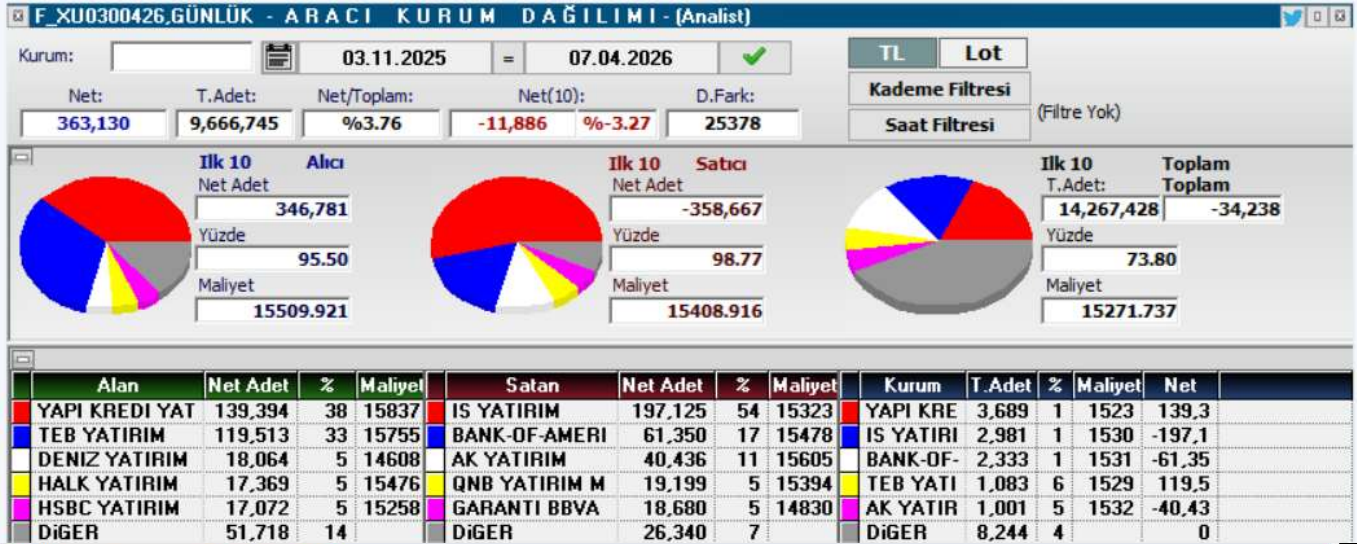
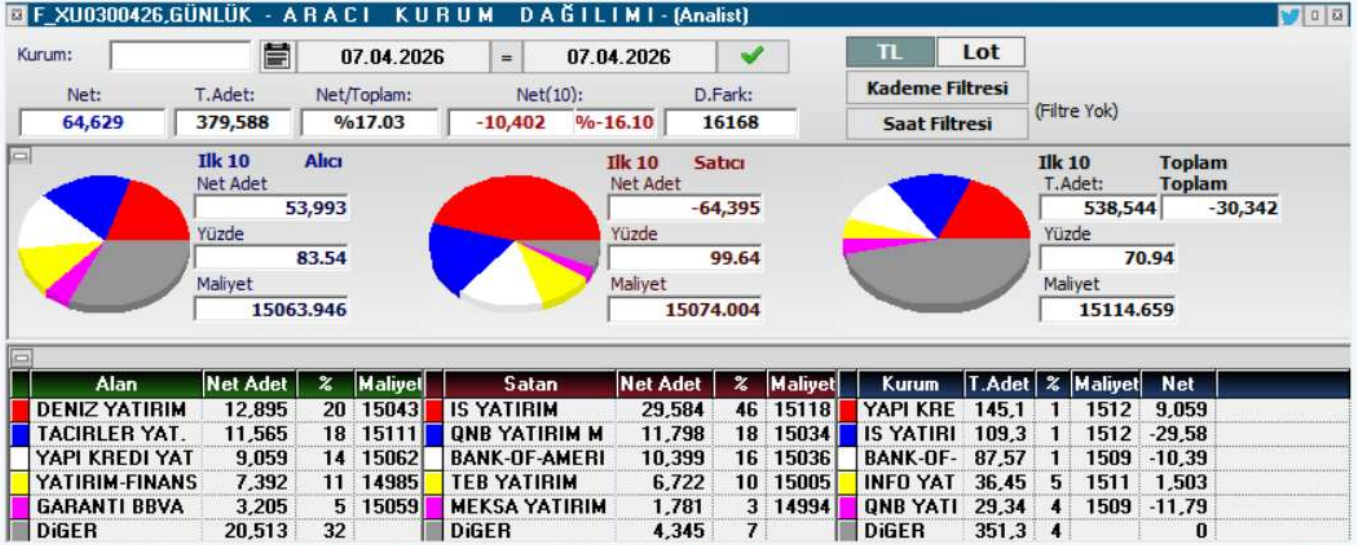



KOD	ŞİRKET ADI	PAZAR	BAŞLANGIÇ	BİTİŞ	BRÜT TAKAS	KREDİLİ ALIM	AÇIĞA SATIŞ	İNTERNET EMİR
MARTI	Martı Otel	Ana Pazar	08.04.2026	07.05.2026	HAYIR	EVET	EVET	HAYIR
NIBAS	Niğbaş Niğde Beton	Ana Pazar	08.04.2026	07.05.2026	HAYIR	EVET	EVET	HAYIR
ADEL	Adel Kalemciilik	Ana Pazar	07.04.2026	06.05.2026	HAYIR	EVET	EVET	HAYIR
EDATA	E-Data Teknoloji Pazarlama	Ana Pazar	06.04.2026	05.05.2026	EVET	EVET	EVET	HAYIR
ULAS	Ulaşlar Turizm Yatırımları	Alt Pazar	03.04.2026	30.04.2026	EVET	EVET	EVET	HAYIR
BURVA	Burçelik	Alt Pazar	02.04.2026	30.04.2026	EVET	EVET	EVET	HAYIR
FZLGY	Fuzul GYO	Yıldız Pazar	02.04.2026	30.04.2026	HAYIR	EVET	EVET	HAYIR
EFOR	Efor Yatırım Sanayi	Yıldız Pazar	02.04.2026	30.04.2026	HAYIR	EVET	EVET	HAYIR
SEKUR	Sekuro Plastik Ambalaj	Alt Pazar	01.04.2026	30.04.2026	EVET	EVET	EVET	HAYIR
AKFIS	Akfen İnşaat Turizm	Yıldız Pazar	31.03.2026	29.04.2026	HAYIR	EVET	EVET	HAYIR
RALYH	Ral Yatırım Holding	Yıldız Pazar	31.03.2026	29.04.2026	HAYIR	EVET	EVET	HAYIR
ISKPL	Işık Plastik	Yıldız Pazar	31.03.2026	29.04.2026	HAYIR	EVET	EVET	HAYIR
ESCAR	Escar Turizm Taşımacılık	Yıldız Pazar	30.03.2026	29.04.2026	HAYIR	EVET	EVET	HAYIR
KTLEV	Katılmevim	Yıldız Pazar	30.03.2026	29.04.2026	HAYIR	EVET	EVET	HAYIR
KLSYN	Koleksiyon Mobilya	Ana Pazar	27.03.2026	24.04.2026	HAYIR	EVET	EVET	HAYIR
EMKEL	Emek Elektrik	Ana Pazar	26.03.2026	24.04.2026	HAYIR	EVET	EVET	HAYIR
MSGYO	Mistral GYO	Ana Pazar	26.03.2026	24.04.2026	HAYIR	EVET	EVET	HAYIR
FONET	Fonet Bilgi Teknolojileri	Ana Pazar	26.03.2026	24.04.2026	HAYIR	EVET	EVET	HAYIR
ECOGR	Ecogreen Enerji	Ana Pazar	25.03.2026	24.04.2026	HAYIR	EVET	EVET	HAYIR
PRZMA	Prizma Pres	Alt Pazar	25.03.2026	24.04.2026	EVET	EVET	EVET	HAYIR
AYCES	Altın Yunus	Ana Pazar	23.03.2026	22.04.2026	HAYIR	EVET	EVET	HAYIR
OZSUB	Özsu Balık Üretim	Ana Pazar	23.03.2026	22.04.2026	HAYIR	EVET	EVET	HAYIR
MANAS	Manas Enerji Yönetimi	Yıldız Pazar	18.03.2026	17.04.2026	EVET	EVET	EVET	HAYIR
YAPRK	Yaprak Süt ve Besi Çiftlikleri	Ana Pazar	18.03.2026	17.04.2026	EVET	EVET	EVET	HAYIR
LXGYO	Luxera GMYO	Ana Pazar	17.03.2026	16.04.2026	HAYIR	EVET	EVET	HAYIR
TATEN	Tatlıpınar Enerji	Yıldız Pazar	16.03.2026	15.04.2026	HAYIR	EVET	EVET	HAYIR
SVGYO	Savur GMYO	Ana Pazar	13.03.2026	10.04.2026	HAYIR	EVET	EVET	HAYIR
MARKA	Marka Yatırım Holding	Ana Pazar	11.03.2026	10.04.2026	HAYIR	EVET	EVET	HAYIR
BORLS	Borlease Otomotiv	Ana Pazar	09.03.2026	08.04.2026	HAYIR	EVET	EVET	HAYIR



KOD	ŞİRKET ADI	DAĞITIM TARİHİ	VERİM (%)	BRÜT TL	NET TL	TEMETTÜ TL	DAĞITIM ORANI (%)
ENKAI	Enka İnşaat	8.04.2026	2,24%	2,1	1,7943	12.600.000.000	52%
GLCVY	Gelecek Varlık Yönetimi	13.04.2026	3,94%	2,51	2,1296	349.999.993	22%
ENJSA	Enerjisa Enerji	13.04.2026	4,40%	5,08	4,318	5.999.830.353	188%
VAKKO	Vakko Tekstil ve Hazır Giyim	14.04.2026	7,14%	6,25	5,3125	1.000.000.000	1645%
AKMGY	Akmerkez GYO	15.04.2026	4,20%	12,36	12,36	460.583.040	80%
BEGYO	Batı Ege GYO	15.04.2026	0,46%	0,02	0,0215	17.499.925	2%
ALBRK	Albaraka Türk	15.04.2026	3,15%	0,26	0,2225	654.505.000	10%
SELEC	Selçuk Ecza	17.04.2026	0,54%	0,44	0,374	273.240.000	
KSTUR	Kuştur Kuşadası Turizm	20.04.2026	0,54%	16	13,6	67.913.386	81%
AKSGY	Akiş GYO	20.04.2026	5,09%	0,46	0,4555	1.099.999.898	35%
CLEBI	Çelebi Hava Servisi	24.04.2026	5,80%	103	87,55	2.502.900.000	69%
YUNSA	Yünsa Yünlü Sanayi	27.04.2026	4,48%	0,37	0,3107	175.428.096	50%
NETCD	Netcad Yazılım	30.04.2026	3,07%	4,38	3,7226	599.999.994	70%

YABANCI
TAKAS ORANI
(HAFTALIK)

ARTAN	Değişim (puan)	Nihai Oran (%)
GUNDG	4,97	%5,57
FROTO	3,06	%38,09
TRALT	2,93	%28,23
YAPRK	2,70	%3,41
SASA	2,44	%13,85
ASTOR	2,40	%49,96
OTTO	2,16	%2,91
ADESE	1,96	%11,94
THYAO	1,82	%23,36
SEKUR	1,76	%1,76

AZALAN	Değişim (puan)	Nihai Oran (%)
BINBN	-4,59	%52,28
IHAAS	-3,88	%42,74
OZATD	-3,21	%1,74
ZGYO	-2,99	%0,02
MANAS	-2,44	%0,28
DITAS	-2,26	%0,32
ONRYT	-2,04	%0,88
KFEIN	-1,75	%0,19
VBTYZ	-1,70	%0,01
TURGG	-1,45	%0,46

YATIRIM
FONLARI
TAKAS
ORANI
(HAFTALIK)

ARTAN	Değişim (puan)	Nihai Oran (%)
CGCAM	3,42	%17,69
BIGEN	2,08	%2,35
EDATA	1,88	%16,58
GLCVY	1,80	%12,67
TMPOL	1,80	%53,45
TERA	1,56	%38,55
AKCNS	1,34	%12,76
KRDMD	1,25	%12,93
RTALB	1,21	%3,72
TRHOL	1,09	%40,20

AZALAN	Değişim (puan)	Nihai Oran (%)
DSTKF	-4,96	%77,90
DAPGM	-4,16	%8,67
MEYSU	-4,12	%0,51
AYCES	-2,46	%0,63
TATEN	-2,33	%28,27
TEHOL	-2,33	%15,34
KOTON	-2,08	%10,37
ESEN	-2,05	%1,38
PEKGY	-1,81	%25,16
GRTHO	-1,68	%44,10

EMEKLİLİK
FONLARI
TAKAS
ORANI
(HAFTALIK)

ARTAN	Değişim (puan)	Nihai Oran (%)
TTKOM	0,75	%10,93
GWIND	0,65	%11,96
KRDMD	0,63	%29,50
BALSU	0,55	%11,19
LMKDC	0,51	%19,33
GUBRF	0,46	%20,63
KLYPV	0,46	%1,19
HTTBT	0,41	%18,38
ARASE	0,36	%21,60
ATAKP	0,35	%10,19

AZALAN	Değişim (puan)	Nihai Oran (%)
GLRMK	-3,48	%17,22
BIGCH	-1,00	%16,78
TABGD	-0,89	%14,54
BIOEN	-0,85	%20,52
TOASO	-0,84	%16,25
FROTO	-0,76	%7,75
MPARK	-0,70	%22,61
TRALT	-0,53	%4,77
TAVHL	-0,51	%5,92
ESCOM	-0,45	%20,28



YABANCI TAKAS ORANI = 36,79 (+%1,14)

YABANCILAR EN FAZLA TAKAS ORANINA SAHİP OLDUĞU HİSSELER

RAYSG	86,19%
MNDTR	82,51%
CCOLA	73,70%
AGESA	59,59%
BINBN	59,09%
RYSAS	57,27%
TAVHL	55,31%
ASELS	53,53%
RGYAS	53,36%
GOODY	50,38%
AKBNK	49,72%
ASTOR	48,55%
IHAAS	47,54%
TTKOM	47,28%
BIMAS	46,76%
TCELL	46,15%
KCHOL	39,82%
MPARK	38,93%
TABGD	38,89%
VERUS	38,48%



ŞİRKET ADI	TAVSİYE	HEDEF FİYAT	POTANSİYEL	KAFİF	KAPANIŞ
Galata Wind Enerji	AL	53.9	89.0%	-	28.52
Sinpaş GMYO	AL	10.51	204.6%	+	3.45
Teknosa İç ve Dış Ticaret	AL	45.14	108.0%	+	21.70
İndeks Bilgisayar	AL	20.58	130.5%	-	8.93
Türk Hava Yolları	AL	498.5	70.7%	-	292.00
Mavi Giyim	AL	69.2	68.7%	+	41.02
Anadolu Hayat Emek.	AL	181.78	66.2%	-	109.40
IC Enterra Yen. Enerji	AL	18.7	63.3%	-	11.45
Avrupakent GMYO	AL	93.31	87.6%	+	49.74
Emlak Konut GMYO	AL	35.05	81.9%	+	19.27
Rönesans Gayrimenkul Yat.	AL	226.45	35.1%	+	167.60
Logo Yazılım	AL	252.88	91.6%	+	132.00
Martı GMYO	AL	4.2	176.3%	-	1.52
T.S.K.B.	AL	20.14	77.3%	-	11.36
Vakıf GMYO	AL	4.05	53.4%	-	2.64
Turkcell	AL	160.7	53.2%	-	104.90
Ebebek Mağazacılık	AL	136	126.3%	-	60.10
İş Yatırım Menkul Değerler A.Ş.	AL	63.17	59.0%	-	39.74
Halk GMYO	AL	5.89	11.1%	-	5.30
Anadolu Sigorta	AL	36.02	38.6%	-	25.98
Bor Şeker	AL	9.04	32.9%	+	6.80
Torunlar GMYO	AL	109.65	23.3%	-	88.90
Mackolik İnternet Hizmetleri	AL	64.21	74.4%	-	36.82
Afyon Çimento	AL	19.64	42.8%	-	13.75
Albaraka Türk	AL	11.97	46.7%	+	8.16
Garanti Bankası	AL	201.34	58.4%	-	127.10
Migros Ticaret	AL	848	41.3%	-	600.00
Enka İnşaat	AL	113.96	22.3%	-	93.20
Türk Telekom	AL	82.1	43.5%	-	57.20
Türkiye Sigorta	TUT	17.02	36.6%	-	12.46
T. Halk Bankası	AL	50.96	43.5%	-	35.52
Özak GMYO	AL	20.35	66.3%	-	12.24
İş Fin.Kir.	AL	26.44	35.9%	-	19.45
Yapı ve Kredi Bankası	AL	49.9	45.3%	-	34.34
Reysaş GMYO	AL	29.46	-6.8%	-	31.60
Gelecek Varlık Yönetimi	AL	103.88	63.7%	-	63.45
AGESA Hayat Emeklilik	AL	269.79	21.5%	-	222.00
Çimsa	AL	64.4	31.8%	+	48.88
Oyak Çimento	AL	31.85	35.4%	-	23.52
İş Bankası (C)	TUT	17.77	35.6%	-	13.10
Akbank	AL	87.94	27.0%	-	69.25
Vakıflar Bankası	AL	36.77	18.9%	-	30.92
Aksigorta	AL	9.01	28.7%	-	7.00
İş GMYO	AL	24.26	24.0%	-	19.56
Aksa Enerji	AL	96	20.9%	-	79.40



ŞİRKET	AÇIÇA SATIŞ HACMI	AÇIÇA SATIŞ ADEDİ	AÇIÇA SATIŞ/İŞLEM HACMI (%)	AÇIÇA SATIŞ AOF	KAPANIŞ FİYATI	GÜNLÜK DEĞİŞİM
AEFES	207,047,087	12,419,486	29.6%	16.671	18.70	-0.79%
AKBNK	1,477,153,551	20,919,520	15.4%	70.611	78.45	1.33%
ALARK	218,162,853	2,179,614	43.3%	100.092	98.70	-0.10%
ARCLK	43,383,054	402,312	14.5%	107.834	111.40	-2.73%
ASELS	2,242,644,559	11,023,778	14.5%	203.437	333.00	-0.48%
ASTOR	556,577,283	5,076,595	9.6%	109.636	167.00	0.99%
BIMAS	867,453,619	1,566,662	21.7%	553.695	659.50	0.22%
BRSAN	53,682,221	107,023	4.9%	501.595	522.50	1.21%
CCOLA	50,988,910	849,828	9.9%	59.999	68.90	0.13%
CIMSA	66,913,924	1,385,827	15.7%	48.284	47.50	-0.28%
DOAS	51,639,699	274,957	12.3%	187.81	192.60	-1.54%
DOHOL	51,548,588	2,932,486	11.4%	17.578	19.88	0.47%
DSTKF	62,254,618	115,941	2.6%	536.951	1,610.00	6.06%
EKGYO	376,583,111	18,464,770	19.2%	20.395	21.60	-0.32%
ENKAI	129,197,968	1,617,334	13.8%	79.883	93.05	0.00%
EREGL	760,297,570	30,835,000	18.3%	24.657	28.86	1.59%
FROTO	203,773,570	2,099,161	12.9%	97.074	107.80	-0.83%
GARAN	924,099,125	6,612,711	20.4%	139.746	138.60	0.69%
GUBRF	112,499,176	341,272	9.8%	329.647	497.75	1.58%
HALKB	251,882,364	7,180,637	7.9%	35.078	42.44	-1.29%
HEKTS	31,998,013	10,170,333	8.5%	3.146	2.91	-2.46%
ISCTR	2,111,362,059	152,671,824	23.0%	13.829	14.80	-0.64%
KCHOL	1,013,788,883	5,787,816	22.4%	175.159	190.10	-2.87%
KONTR	167,983,128	12,466,379	45.5%	13.475	8.58	-1.50%
KRDMD	274,566,075	9,672,111	21.2%	28.387	30.06	1.43%
KUYAS	75,519,022	1,309,521	8.6%	57.669	71.25	1.32%
MAVI	25,618,512	625,478	8.3%	40.958	42.32	-3.96%
MGROS	240,437,993	437,967	15.4%	548.987	621.00	0.00%
MIATK	50,628,659	1,327,348	10.8%	38.143	35.88	-2.40%
OYAKC	106,716,883	4,345,950	33.8%	24.555	23.58	-0.78%
PETKM	149,092,858	8,765,158	5.2%	17.01	18.67	-0.17%
PGSUS	575,127,129	2,781,262	16.0%	206.786	181.80	-1.77%
SAHOL	630,203,502	7,345,338	14.5%	85.796	93.80	0.00%
SASA	304,259,415	106,643,772	10.3%	2.853	2.29	-1.23%
SISE	228,745,861	5,789,453	12.8%	39.511	41.22	-1.53%
SOKM	45,136,426	887,697	15.3%	50.847	61.05	2.49%
TAVHL	188,567,970	622,272	21.4%	303.031	305.75	-2.36%
TCELL	527,362,665	5,166,264	20.2%	102.078	111.00	-1.30%
THYAO	2,401,312,760	8,797,153	17.9%	272.965	287.75	-2.30%
TKFEN	84,974,803	1,184,299	27.8%	71.751	68.85	-2.01%
TOASO	188,738,194	767,979	11.5%	245.76	290.00	-0.90%
TRALT	1,575,506,617	40,773,511	34.4%	38.64	51.85	-0.33%
TRMET	109,180,870	1,070,051	18.9%	102.033	148.90	-1.58%
TSKB	39,255,835	3,049,796	14.6%	12.872	11.99	-1.67%
TTKOM	242,113,663	4,337,263	22.7%	55.822	62.45	-0.64%
TUPRS	1,282,682,955	6,777,259	13.9%	189.263	231.00	-2.20%
ULKER	157,924,220	1,419,914	31.5%	111.221	118.80	-0.92%
VAKBN	172,288,747	5,797,093	10.2%	29.72	35.36	1.00%
VESTL	22,892,101	738,892	4.4%	30.982	27.76	-2.10%
YKBNK	1,154,077,698	31,772,650	16.8%	36.323	36.82	-0.37%
XU050	22,885,846,366	569,706,717	16.5%	-	11,605.76	-0.34%
XU100	22,885,846,366	569,706,717	14.2%	-	12,943.19	-0.08%



YASAL UYARI

Burada yer alan bilgiler Marbaş Menkul Değerler tarafından bilgilendirme amacıyla hazırlanmıştır. Yatırım sinyal, bilgi, yorum ve tavsiyeleri yatırım danışmanlığı kapsamında değildir. Yatırım danışmanlığı hizmeti; aracı kurumlar, portföy yönetim şirketleri, mevduat kabul etmeyen bankalar ile müşteri arasında imzalanacak yatırım danışmanlığı sözleşmesi çerçevesinde sunulmaktadır. Burada yer alan sinyal, yorum ve tavsiyeler, herhangi bir yatırım aracının alım satım önerisi ya da getiri vaadi olarak yorumlanmamalıdır. Bu görüşler mali durumunuz ile risk ve getiri tercihlerinize uygun olmayabilir ve sadece burada yer alan bilgilere ve sinyallere dayanarak yatırım kararı verilmesi beklentilerinize uygun sonuçlar doğurmayabilir. Burada yer alan sinyaller, fiyatlar, veriler ve bilgilerin tam ve doğru olduğu garanti edilemez; içerik, haber verilmeksizin değiştirilebilir. Tüm sinyal ve veriler, Marbaş Menkul Değerler tarafından güvenilir olduğuna inanılan kaynaklardan alınmıştır. Bu sinyal ve kaynakların kullanılması nedeni ile ortaya çıkabilecek hatalardan ve zararlardan Marbaş Menkul Değerler sorumlu değildir.

ARAŞTIRMA BİRİMİ

İletişim Bilgileri:

✉ iletisim@marbasmenkul.com.tr

☎ +90 (212) 286 30 00 / 331

☎ +90 (212) 286 30 50

📍 Esentepe Mah. Ecza Sk. Safter İş Hanı

📍 No:6, İç Kapı:7, Şişli/İstanbul

