

# GÜNLÜK BÜLTEN

---



## ŞİRKET HABERLERİ PARA GİRİŞ-ÇIKIŞ ORTALAMALAR AÇIĞA SATIŞ TEMETTÜ KURUMSAL TAKAS ARAŞTIRMA YABANCI TAKAS SERMAYE TABLOSU

**İç tarafa** dün küresel iyimserlik ve bankacılık endeksi öncülüğünde güç kazanan alımlarla BIST 100 endeksinin %0,82 yükselişle 15.040 seviyesinden rekor kapanış gerçekleştirdiğini görmekteyiz. Endeksin 15.000 puan sınırının üzerinde kalıcılık sağlaması ve yan tahtalara yayılan piyasa genişliği teknik görünümü desteklese de, yeni günde küresel tarafa Hürmüz Boğazı eksenli yeniden tırmanan askeri gerilimlerin etkisiyle daha satıcı bir seyir izlenebileceğini düşünmekteyiz. Rekor seviyelerin ardından artan jeopolitik haber akışıyla birlikte piyasada bir miktar kar realizasyonu görülebileceğini takip ederken, 14.900 ve 14.800 seviyelerinin kısa vadeli destekler olarak izlemekteyiz. Özetle, endeksin zirve seviyelerdeki tutunma çabasını olumlu bulmakla beraber, küresel taraftaki haber akışına duyarlılığın artması nedeniyle temkinli bir açılış beklemekteyiz.

**ABD piyasalarında** dün Washington ve Tahran arasında Hürmüz Boğazı yakınlarında yaşanan askeri gerilimlerin risk iştahını baskılamasıyla vadeli alıcıların hafif satıcı bir seyir izlediğini görmekteyiz. Trump'ın askeri aksiyonla sınırlı kaldığı ve ateşkes anlaşmasının hala geçerli olduğuna dair açıklamalarına rağmen, bölgedeki sıcak temas haberlerinin jeopolitik risk algısını yeniden ön plana çıkardığını takip ediyoruz. Piyasaların odağının bu gelişmelere ek olarak bugün açıklanacak olan ve ekonomik aktivitenin seyrini açısından kritik önem taşıyan Nisan ayı tarım dışı istihdam ve işsizlik verilerine çevrildiğini görmekteyiz. Özetle, Orta Doğu'daki haber akışının yarattığı belirsizlik ve istihdam verisi öncesi bekle-gör stratejisinin etkisiyle ABD piyasalarında temkinli bir seyrin hakim olduğunu düşünmekteyiz.

**Asya-Pasifik piyasalarında** jeopolitik gelişmelerin ve merkez bankası beklentilerinin fiyatlamalar üzerinde belirleyici olduğu görülüyor. Dün sert yükselen bölge borsalarında bugün kar satışları öne çıktı. Japonya'da Nikkei endeksi tarihi zirvelere yakın seyretmesine rağmen sabah işlemlerinde geri çekilirken, Hong Kong, Çin ve Hindistan piyasalarında da satış baskısı izlendi. Avustralya'da ASX 200 endeksi enerji ve finans hisseleri öncülüğünde sert düşüş kaydetti. Öte yandan teknoloji hisselerine yönelik güçlü talep Güney Kore ve Tayvan piyasalarını desteklemeyi sürdürürken, yapay zeka temalı şirketlere yönelik küresel ilgi bölge genelinde teknoloji sektörünü pozitif ayarlıyor. Japonya Merkez Bankası'nın faizleri %0,75 seviyesinde sabit bırakmasının ardından yen tarafında görece dengeli seyir korunurken, yatırımcılar önümüzdeki dönemde Fed ve Asya merkez bankalarının olası adımlarına odaklanmış durumda. Çin tarafında ise ABD yaptırımlarına karşı sert açıklamalar ve İran petrolü ticaretine ilişkin söylemler jeopolitik risklerin ekonomik görünüm üzerindeki etkisini artırıyor. Petrol fiyatlarında son günlerde görülen sert oynaklık da bölge piyasalarında risk algısını belirleyen temel unsurlar arasında yer alıyor.

**Avrupa piyasalarında** son saatlerde Orta Doğu kaynaklı jeopolitik risklerin yeniden fiyatlamalar üzerinde etkili olduğu görülüyor. ECB Yönetim Kurulu üyesi Isabel Schnabel, İran savaşı nedeniyle enerji fiyatlarının yükseldiğini ve Euro Bölgesi'nde enflasyon risklerinin arttığını belirtirken, haziran ayında faiz artırımı ihtimalinin güçlendiğini ifade etti. Bölge borsalarında bugün özellikle enerji maliyetlerine duyarlı sektörlerde satış baskısı öne çıkarken, yatırımcılar hem ECB'nin olası sıkılaştırma adımlarını hem de Orta Doğu'daki gelişmeleri yakından takip ediyor. Brent petrol, geçtiğimiz günlerde 95 dolar seviyelerine kadar geri çekilmesinin ardından ABD ile İran arasında yaşanan sınırlı çatışma haberleriyle yeniden 100 dolar seviyelerine yükseldi. ABD yönetimi ateşkesin sona ermediğini açıklasa da piyasalar bölgedeki tansiyonun yeniden artabileceğini fiyatlıyor. Avrupa doğal gaz fiyatlarında da oynaklık sürerken, enerji maliyetlerindeki yükselişin büyüme ve enflasyon görünümü üzerindeki baskıyı artırdığı değerlendiriliyor. Öte yandan IMF, yapay zeka destekli siber saldırıların finansal sistem için yeni risk unsuru haline geldiğini belirtirken, İngiltere'de açıklanan zayıf inşaat sektörü verileri de savaş kaynaklı maliyet baskılarının ekonomik aktivite üzerinde etkili olmaya başladığını gösteriyor.

**Emtia tarafında** dün gerçekleşen pozitif havanın haber akışıyla tersine döndüğünü izlerken Brent Petrolde yukarı Altın'da aşağı yönlü hareketler izlemekteyiz.

**Ekonomik takvimde iç tarafa** önemli bir veri seti bulunmamaktadır.

**Küresel tarafa** ABD'de Tarım Dışı İstihdam ve İşsizlik Oranlarını takip edeceğiz.

GÜNE BAŞLARKEN KÜRESEL PİYASALAR			
	BIST100 KAPANIŞ (Saat 18:10)	SON DEĞER (Saat 08.00)	DEĞİŞİM
ABD VADELİLERİ			
FDJI	49979	49753	-0.45%
FSPX	7406	7381	-0.34%
ASYA PİYASALARI			
NIKEI -NIKK-	62834	62528	-0.49%
HANG SENG	26626	26346	-1.05%
SHANGHAI	4180	4173	-0.17%
SENSEX	77845	77484	-0.46%
EMTİA VE PARA PİYASALARI			
USTBOND10Y	4.3540	4.3540	0.00%
EURUSD	1.1774	1.1734	-0.34%
BRENT	96.41	99.63	3.34%
XAUUSD*ONS/ALTIN"	4755.00	4713.57	-0.87%
DOLAR/TL	45.25	45.35	0.23%
ENDEKS 30 SÖZLEŞMESİ			
F_XU0300626	17950.00	17812.00	-0.77%

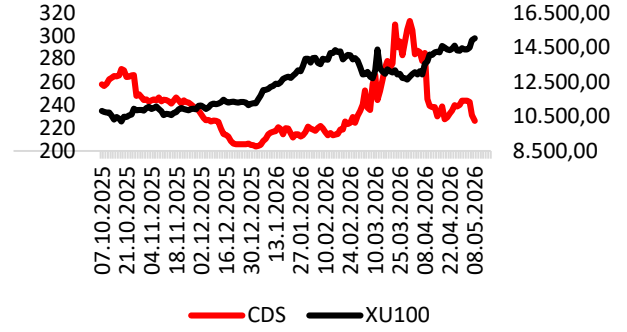

CDS: 226 Kaynak: LSEG

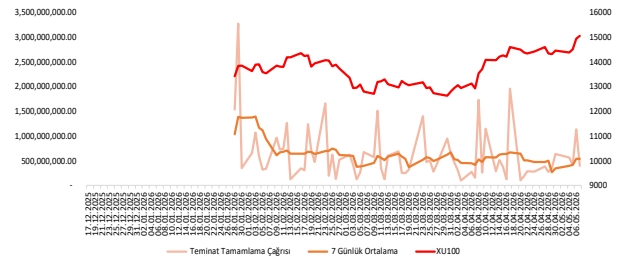

## EKONOMİK TAKVİM

Saat	Ülke	Dönem	Veri	Beklenti	Önceki
10:00	Türkiye	Mart	Sanayi Üretim Endeksi		
15:30	ABD	Nisan	Ortalama Saatlik Kazanç	%0,30	%0,20
15:30	ABD	Nisan	Tarım Dışı İstihdam	65K	178K
15:30	ABD	Nisan	İşsizlik Oranı	%6,70	%6,70



**TCKRC:** ASELSAN NET ile imzalanan genel çerçeve sözleşme kapsamında, 1. faz olarak yaklaşık 1.220.000 dolar tutarında görüntüleme direği ve yüksek güvenilirli altyapı sistemleri satışı gerçekleştirildi.

**IMASM:** Orta Doğu ve Afrika bölgesinde mukim müşteriler ile toplam 1.715.000 dolar bedel ile un değirmeni kurulumu ve kapasite artırımı sözleşmeleri imzalandı.

**VBTYZ:** Türkiye'de yerleşik bir banka ile "Sistem Yazılımlarının Lisans Yenilemesi" ilişkin 3 yıl süreli sözleşme imzalandı. Söz konusu sözleşmenin toplam bedeli 1.816.317 dolar+KDV'dir.

**DESA:** "İstanbul Metropol Alışveriş Merkezi Desa Şubesi" ünvanlı olmak üzere 8 Mayıs'ta yeni mağaza açılacak.

**TABGD:** Şirket 4 Haziran'da hisse başına net 4,25 TL temettü ödeme kararı aldı.

**ANSGR:** 1 Ocak-30 Nisan dönemi bağımsız denetimden geçmemiş brüt prim üretimi 37.895.716.861 TL'ye ulaşarak bir önceki yılın aynı dönemine göre %27,6 oranında artış gösterdi.



## BIST100 HİSSELERİ PARA GİRİŞ-ÇIKIŞ TABLOSU (10 GÜNLÜK)

BIST100 HİSSELERİ	TOPLAM	ARDIŞIK PARA GİRİŞ GÜN SAYISI	BIST100 HİSSELERİ	TOPLAM	ARDIŞIK PARA ÇIKIŞ GÜN SAYISI	BIST100 HİSSELERİ	TOPLAM	SON 10 GÜNÜN KAÇINDA PARA GİRİŞİ VAR
ASTOR	1,542,742,640	9	AKBNK	-939,523,850	1	PEKGY	1,195,409,740	10
PEKGY	1,195,409,740	10	GARAN	-489,773,430	1	TABGD	22,418,488	10
EREGL	510,530,035	0	FROTO	-479,069,853	1	ASTOR	1,542,742,640	9
TUPRS	293,868,997	0	SASA	-347,032,570	3	TOASO	137,334,134	9
KCHOL	214,104,296	6	TAVHL	-244,155,446	0	EREGL	510,530,035	8
EUPWR	160,685,990	0	ISCTR	-240,562,577	1	ULKER	145,163,487	8
ULKER	145,163,487	1	KONTR	-185,465,504	0	DOHOL	42,128,998	8
TOASO	137,334,134	3	VAKBN	-117,742,551	0	AKFYE	40,732,513	8
MGROS	131,858,200	2	EUREN	-116,075,188	2	HEKTS	40,731,307	8
EKGYO	101,578,671	3	ECILC	-92,689,113	2	ARDYZ	38,565,868	8

## KURUM İŞLEMLERİ(10 GÜNLÜK)

KURUMLAR (ALIS)	TOPLAM	ARDIŞIK PARA GİRİŞ GÜN SAYISI	KURUMLAR (SATIS)	TOPLAM	ARDIŞIK PARA ÇIKIŞ GÜN SAYISI	KURUMLAR (GENEL)	TOPLAM	SON GÜNE BAKMAKSIZIN
TERA YATIRIM MENKUL	22,854,757,085	10	AK YATIRIM	-12,242,295,842	0	TERA YATIRIM MENKUL	22,854,757,085	10
BANK-OF-AMERICA YATIRIM BANK	4,126,880,427	3	HALK YATIRIM	-9,206,168,257	0	BASKENT MENKUL	3,082,004,793	10
YATIRIM-FINANSMAN MENKUL	3,760,364,445	0	GEDIK YATIRIM	-4,834,053,427	0	YATIRIM-FINANSMAN MENKUL	3,760,364,445	8
QNB YATIRIM MENKUL	3,619,609,551	2	CAPITAL MENKUL DEGERLER	-3,908,713,014	0	BIST	2,592,411,465	8
BASKENT MENKUL	3,082,004,793	10	TEB YATIRIM	-3,552,574,333	0	MIDAS MENKUL	2,137,005,015	7
BIST	2,592,411,465	3	HSBC YATIRIM	-3,469,044,974	2	ALNUS YATIRIM MENKUL	657,938,920	7
YAPI KREDI YAT.	2,586,251,951	3	UNLU MENKUL DEGERLER	-3,074,847,606	0	ALB YATIRIM	33,811	7
MIDAS MENKUL	2,137,005,015	1	IS YATIRIM	-2,969,086,382	0	QNB YATIRIM MENKUL	3,619,609,551	6
DENIZ YATIRIM	824,394,548	1	INFO YATIRIM MENKUL	-2,918,870,620	0	DENIZ YATIRIM	824,394,548	6
ZIRAAT YAT.	666,968,355	0	BULLS YATIRIM MENKUL	-2,405,460,318	0	ATA YATIRIM	380,157,103	6



ORTALAMALARINI KIRANLAR

5 GÜNLÜK (BASİT) ORTALAMASINI YUKARI KIRANLAR	10 GÜNLÜK (BASİT) ORTALAMASINI YUKARI KIRANLAR	22 GÜNLÜK (BASİT) ORTALAMASINI YUKARI KIRANLAR	50 GÜNLÜK (BASİT) ORTALAMASINI YUKARI KIRANLAR	5 GÜNLÜK ORTALAMASI 10 GÜNLÜK ORTALAMASINI YUKARI KIRANLAR	5 GÜNLÜK ORTALAMASI 22 GÜNLÜK ORTALAMASINI YUKARI KIRANLAR
KONTR	TSKB	ISGYO	AGROT	SKBNK	MIATK
ECZYT	SASA	OYAKC	KONTR	TMSN	BRYAT
SASA	TTRAK	TSKB	PGSUS	DOAS	TCELL
BINHO	TUKAS	ARCLK	HALKB	KCHOL	QUAGR
CANTE	OTKAR	PGSUS	BFREN	OTKAR	SOKM
OTKAR	ISGYO	BFREN	TMSN	TCELL	-
-	TRALT	QUAGR	AKBNK	AKSA	-
-	VAKBN	BINHO	TSKB	-	-
-	VESBE	OTKAR	DOAS	-	-
-	VESTL	AGROT	OTKAR	-	-

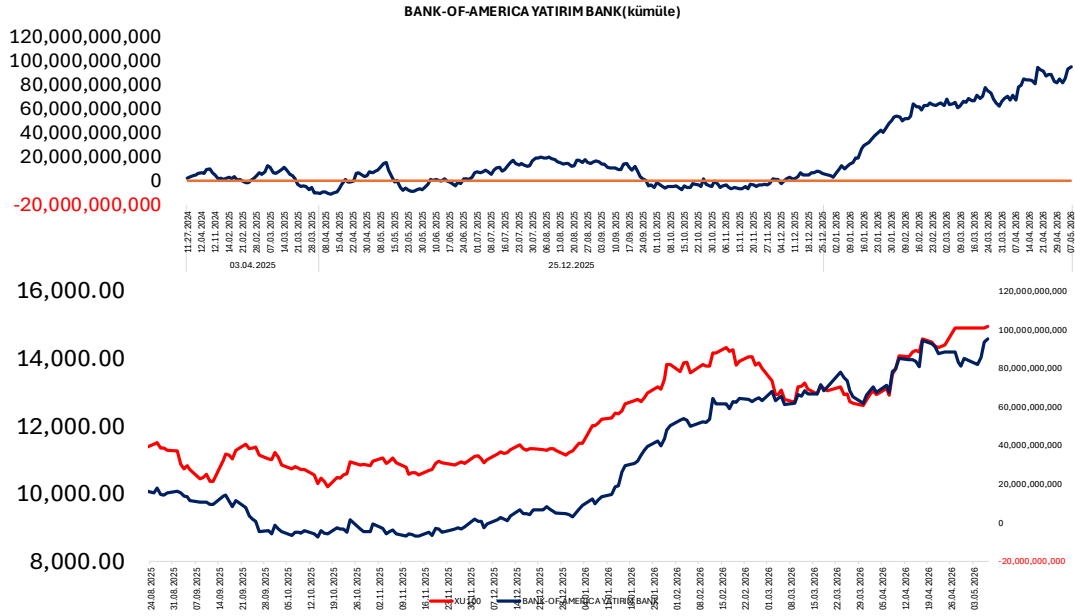
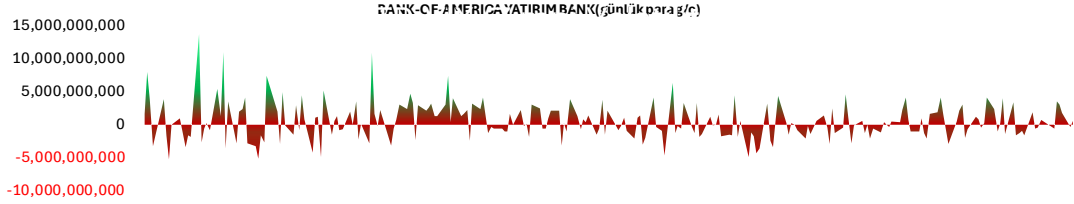

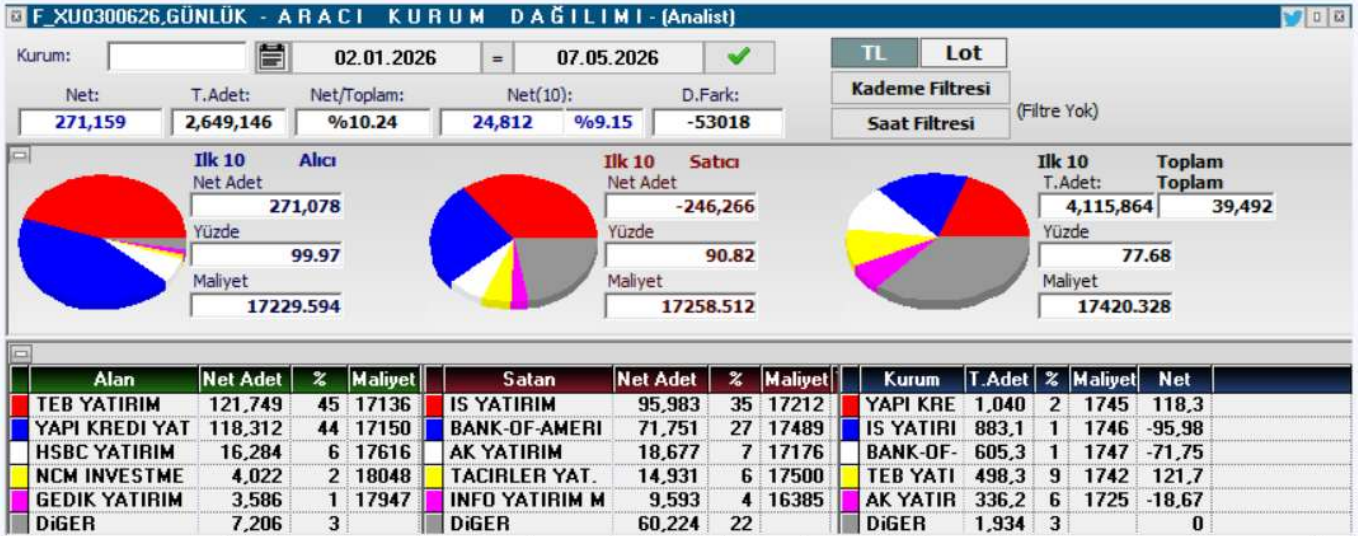
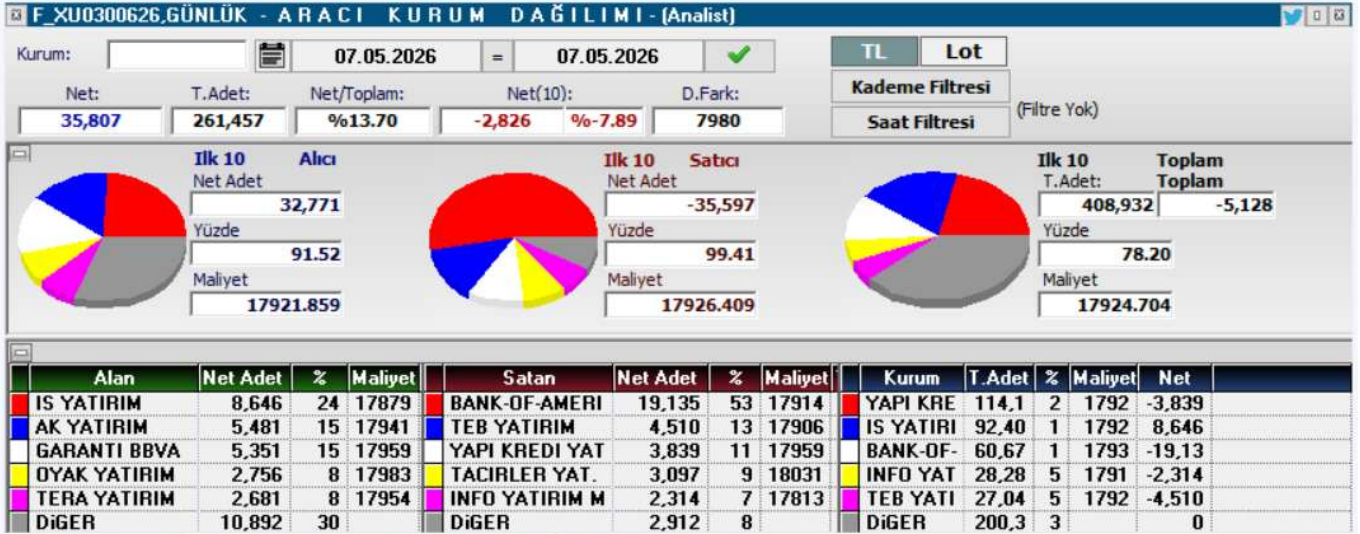



KOD	ŞİRKET ADI	PAZAR	BAŞLANGIÇ	BİTİŞ	BRÜT TAKAS	KREDİLİ ALIM	AÇIĞA SATIŞ	İNTERNET EMİR
DAGI	Dagi Giyim	Ana Pazar	08.05.2026	05.06.2026	HAYIR	EVET	EVET	HAYIR
DMRGD	DMR Unlu Mamuller	Ana Pazar	08.05.2026	05.06.2026	HAYIR	EVET	EVET	HAYIR
ENSRI	Ensari Sınai	Ana Pazar	07.05.2026	05.06.2026	HAYIR	EVET	EVET	HAYIR
AYCES	Altın Yunus	Ana Pazar	06.05.2026	05.06.2026	HAYIR	EVET	EVET	HAYIR
SEYKM	Seyitler Kimya	Alt Pazar	06.05.2026	05.06.2026	EVET	EVET	EVET	HAYIR
ICUGS	ICU Girişim Sermayesi	Ana Pazar	06.05.2026	05.06.2026	EVET	EVET	EVET	HAYIR
BIGEN	Birleşim Grup Enerji	Yıldız Pazar	06.05.2026	05.06.2026	HAYIR	EVET	EVET	HAYIR
RODRG	Rodrigo Tekstil	Alt Pazar	05.05.2026	04.06.2026	HAYIR	EVET	EVET	HAYIR
BORLS	Borlease Otomotiv	Yıldız Pazar	05.05.2026	04.06.2026	HAYIR	EVET	EVET	HAYIR
ULUSE	Ulusoy Elektrik	Ana Pazar	30.04.2026	26.05.2026	HAYIR	EVET	EVET	HAYIR
OZATD	Özata Denizcilik	Yıldız Pazar	30.04.2026	26.05.2026	HAYIR	EVET	EVET	HAYIR
GRNYO	Garanti Yatırım Ortaklığı	Alt Pazar	29.04.2026	26.05.2026	EVET	EVET	EVET	HAYIR
BIGEN	Birleşim Grup	Yıldız Pazar	29.04.2026	26.05.2026	HAYIR	EVET	EVET	HAYIR
EGPRO	Ege Profil	Yıldız Pazar	29.04.2026	26.05.2026	HAYIR	EVET	EVET	HAYIR
KARTN	Kartonsan	Ana Pazar	28.04.2026	26.05.2026	HAYIR	EVET	EVET	HAYIR
PRZMA	Prizma Pres Matbaacılık	Ana Pazar	27.04.2026	26.05.2026	EVET	EVET	EVET	HAYIR
TERA	Tera Yatırım	Ana Pazar	27.04.2026	26.05.2026	HAYIR	EVET	EVET	HAYIR
DGNMO	Doğanlar Mobilya	Ana Pazar	27.04.2026	26.05.2026	HAYIR	EVET	EVET	HAYIR
ALKLC	Altinkılıç Gıda ve Süt	Ana Pazar	27.04.2026	26.05.2026	EVET	EVET	EVET	HAYIR
ETILR	Etiler Gıda	Ana Pazar	24.04.2026	22.05.2026	HAYIR	EVET	EVET	HAYIR
KONTR	Kontrolmatik Teknoloji	Yıldız Pazar	22.04.2026	21.05.2026	HAYIR	EVET	EVET	HAYIR
IEYHO	İşıklar Enerji ve Yapı	Yıldız Pazar	22.04.2026	21.05.2026	HAYIR	EVET	EVET	HAYIR
FLAP	Flap Kongre Toplantı Hizmetleri	Alt Pazar	21.04.2026	20.05.2026	EVET	EVET	EVET	HAYIR
ARMGD	Armada Gıda	Yıldız Pazar	21.04.2026	20.05.2026	HAYIR	EVET	EVET	HAYIR
IZFAS	İzmir Firça Sanayi	Ana Pazar	21.04.2026	20.05.2026	HAYIR	EVET	EVET	HAYIR
ARZUM	Arzum Elektrikli Ev Aletleri	Ana Pazar	20.04.2026	18.05.2026	HAYIR	EVET	EVET	HAYIR
TEKTU	Tek-Art İnşaat	Ana Pazar	20.04.2026	18.05.2026	HAYIR	EVET	EVET	HAYIR
ANELE	Anel Elektrik	Ana Pazar	20.04.2026	18.05.2026	EVET	EVET	EVET	HAYIR
PSGYO	Pasifik GYO	Yıldız Pazar	20.04.2026	18.05.2026	HAYIR	EVET	EVET	HAYIR
SMRVA	Sümer Varlık Yönetim	Ana Pazar	17.04.2026	15.05.2026	HAYIR	EVET	EVET	HAYIR
NIBAS	Niğbaş Niğde Beton	Ana Pazar	16.04.2026	15.05.2026	EVET	EVET	EVET	HAYIR
DOGUB	Doğusan Boru	Alt Pazar	15.04.2026	14.05.2026	EVET	EVET	EVET	HAYIR
KAPLM	Kaplamin Ambalaj	Ana Pazar	15.04.2026	14.05.2026	HAYIR	EVET	EVET	HAYIR
BORLS	Borlease Otomotiv	Yıldız Pazar	15.04.2026	14.05.2026	HAYIR	EVET	EVET	HAYIR
KTSKR	Kütahya Şeker	Ana Pazar	15.04.2026	14.05.2026	HAYIR	EVET	EVET	HAYIR
RNPOL	Rainbow Polikarbonat	Alt Pazar	14.04.2026	13.05.2026	EVET	EVET	EVET	HAYIR
DGNMO	Doğanlar Mobilya	Ana Pazar	14.04.2026	13.05.2026	HAYIR	EVET	EVET	HAYIR
FRIGO	Friko-Pak Gıda Maddeleri	Ana Pazar	13.04.2026	12.05.2026	HAYIR	EVET	EVET	HAYIR
MOGAN	Mogan Enerji	Yıldız Pazar	13.04.2026	12.05.2026	HAYIR	EVET	EVET	HAYIR



KOD	ŞİRKET ADI	DAĞITIM TARİHİ	VERİM (%)	BRÜT TL	NET TL	TEMETTÜ TL	DAĞITIM ORANI (%)
KLKIM	Kalekim	8.05.2026	1,94%	0,65	0,5543	299.999.994	25%
ALGYO	Alarko GYO	12.05.2026	0,76%	0,05	0,05	101.430.000	
ASUZU	Anadolu Isuzu	12.05.2026	3,42%	2,38	2,0238	599.999.979	66%
CCOLA	Coca-Cola	12.05.2026	1,86%	1,43	1,2155	4.001.252.401	28%
OZGYO	Özderici GYO	12.05.2026	0,78%	0,02	0,0168	16.750.000	2
GIPTA	Gıpta Ofis	12.05.2026	1,83%	1,53	1,3003	201.924.994	93%
MCARD	Metropol Kurumsal Hiz.	13.05.2026	3,32%	5,4	4,5896	499.999.996	
TRCAS	Turcas Holding	13.05.2026	4,93%	2,35	1,9953	599.999.989	116%
BEYAZ	Beyaz Filo Oto Kir.	13.05.2026	0,96%	0,3	0,2558	29.999.996	23%
MGROS	Migros	13.05.2026	0,71%	4,56	3,8731	824.999.992	14%
BRKVY	Birikim Varlık	13.05.2026	0,50%	0,53	0,46	29.555.277	10%
AEFES	Anadolu Efes	13.05.2026	0,89%	0,17	0,1443	1.005.098.684	6%
EGPRO	Ege Profil	14.05.2026	1,56%	0,64	0,5459	349.999.981	33%
MTRKS	Matriks	15.05.2026	0,83%	0,2	0,1692	20.004.625	8%
KRGYO	Körfez GYO	15.05.2026	1,36%	0,04	0,0384	37.999.962	27%
SARKY	Sarkuysan	18.05.2026	1,35%	0,35	0,3	352.941.200	120%
ERBOS	Erbosan Erciyes Boru	20.05.2026	1,32%	2,7	2,295	54.000.000	
AGHOL	Anadolu Holding	20.05.2026	2,19%	0,7	0,5933	1.699.999.765	65%
PETUN	Pınar Entegre Et ve Un	20.05.2026	1,97%	0,25	0,2083	74.319.525	43%
KTLEV	Katılmevimi	20.05.2026	0,08%	0,1	0,0821	199.999.881	2%
LKMNH	Lokman Hekim	20.05.2026	1,56%	0,23	0,1968	49.999.982	34%
GENTS	Gentaş Dekoratif	20.05.2026	1,95%	0,16	0,1333	117.647.025	48%
TRGYO	Torunlar GYO	21.05.2026	5,04%	5	5	5.000.000.000	64%
LIDFA	Lider Faktoring	21.05.2026	4,63%	0,16	0,1329	170.246.734	18%
GRTHO	Graintürk Holding	22.05.2026	0,18%	0,45	0,3817	56.133.900	4%

YABANCI  
TAKAS ORANI  
(HAFTALIK)

ARTAN	Değişim (puan)	Nihai Oran (%)	AZALAN	Değişim (puan)	Nihai Oran (%)
GUNDG	4,97	%5,57	BINBN	-4,59	%52,28
FROTO	3,06	%38,09	IHAAS	-3,88	%42,74
TRALT	2,93	%28,23	OZATD	-3,21	%1,74
YAPRK	2,70	%3,41	ZGYO	-2,99	%0,02
SASA	2,44	%13,85	MANAS	-2,44	%0,28
ASTOR	2,40	%49,96	DITAS	-2,26	%0,32
OTTO	2,16	%2,91	ONRYT	-2,04	%0,88
ADESE	1,96	%11,94	KFEIN	-1,75	%0,19
THYAO	1,82	%23,36	VBTYZ	-1,70	%0,01
SEKUR	1,76	%1,76	TURGG	-1,45	%0,46

YATIRIM  
FONLARI  
TAKAS  
ORANI  
(HAFTALIK)

ARTAN	Değişim (puan)	Nihai Oran (%)	AZALAN	Değişim (puan)	Nihai Oran (%)
CGCAM	3,42	%17,69	DSTKF	-4,96	%77,90
BIGEN	2,08	%2,35	DAPGM	-4,16	%8,67
EDATA	1,88	%16,58	MEYSU	-4,12	%0,51
GLCVY	1,80	%12,67	AYCES	-2,46	%0,63
TMPOL	1,80	%53,45	TATEN	-2,33	%28,27
TERA	1,56	%38,55	TEHOL	-2,33	%15,34
AKCNS	1,34	%12,76	KOTON	-2,08	%10,37
KRDMD	1,25	%12,93	ESEN	-2,05	%1,38
RTALB	1,21	%3,72	PEKGY	-1,81	%25,16
TRHOL	1,09	%40,20	GRTHO	-1,68	%44,10

EMEKLİLİK  
FONLARI  
TAKAS  
ORANI  
(HAFTALIK)

ARTAN	Değişim (puan)	Nihai Oran (%)	AZALAN	Değişim (puan)	Nihai Oran (%)
TTKOM	0,75	%10,93	GLRMK	-3,48	%17,22
GWIND	0,65	%11,96	BIGCH	-1,00	%16,78
KRDMD	0,63	%29,50	TABGD	-0,89	%14,54
BALSU	0,55	%11,19	BIOEN	-0,85	%20,52
LMKDC	0,51	%19,33	TOASO	-0,84	%16,25
GUBRF	0,46	%20,63	FROTO	-0,76	%7,75
KLYPV	0,46	%1,19	MPARK	-0,70	%22,61
HTTBT	0,41	%18,38	TRALT	-0,53	%4,77
ARASE	0,36	%21,60	TAVHL	-0,51	%5,92
ATAKP	0,35	%10,19	ESCOM	-0,45	%20,28

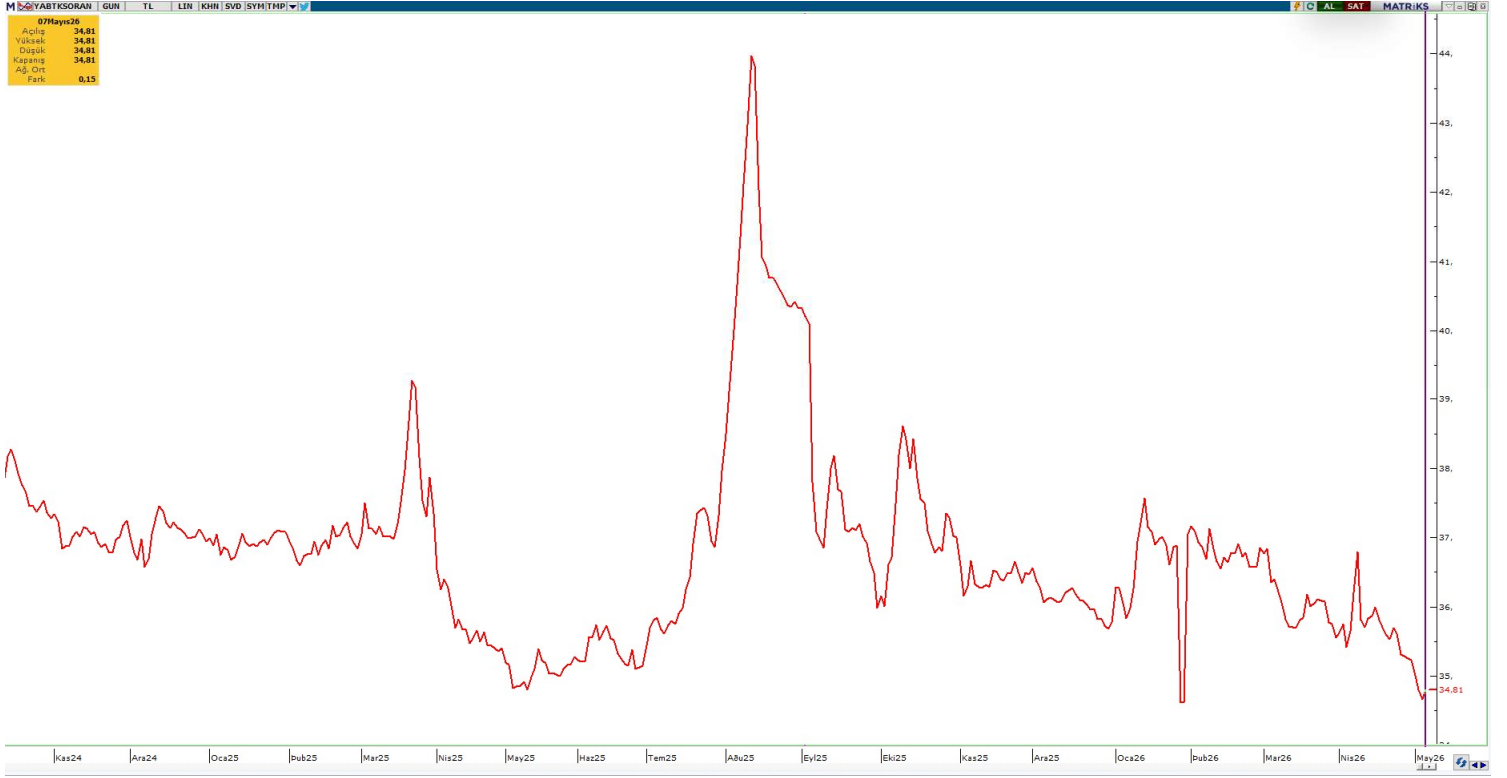

**YABANCI TAKAS ORANI = 34,66 (+%0,17)**

**YABANCILAR EN FAZLA TAKAS ORANINA SAHİP OLDUĞU HİSSELER**

RAYSG	%85,58
MNDTR	%82,74
CCOLA	%76,11
ENKAI	%68,59
ASTOR	%66,91
AGESA	%60,63
RYSAS	%58,23
BINBN	%57,86
ASELS	%57,52
TAVHL	%58,23
RGYAS	%53,09
AKBNK	%51,77
GOODY	%49,32
BIMAS	%45,19
TTKOM	%44,58
KCHOL	%43,65
TABGD	%43,46
MPARK	%43,19
RYGYO	%41,89
AEFES	%40,42



ŞİRKET ADI	TAVSİYE	HEDEF FİYAT	POTANSİYEL
Galata Wind Enerji	AL	53.9	85.5%
Sinpaş GMYO	AL	10.51	176.6%
Pegasus	AL	364.7	94.5%
Hitit Bilgisayar	AL	63.4	46.6%
Teknosa İç ve Dış Ticaret	AL	45.14	93.9%
İndeks Bilgisayar	AL	20.58	83.8%
Türk Hava Yolları	AL	498.5	59.5%
Mavi Giyim	AL	69.2	51.6%
Anadolu Hayat Emek.	AL	181.78	57.7%
IC Enterra Yen. Enerji	AL	18.7	62.3%
Avrupakent GMYO	AL	93.31	48.1%
Doğuş Otomotiv	AL	291	54.5%
Ford Otosan	AL	187	89.1%
Yataş	AL	66.8	39.8%
Emlak Konut GMYO	AL	35.05	61.5%
Rönesans Gayrimenkul Yat.	AL	226.45	18.9%
Logo Yazılım	AL	252.88	62.2%
Martı GMYO	AL	4.2	116.5%
T.S.K.B.	AL	20.14	60.6%
Vakıf GMYO	AL	4.05	42.1%
Turkcell	AL	160.7	35.5%
Ebebek Mağazacılık	AL	136	79.2%
İş Yatırım Menkul Değerler A.Ş.	AL	63.17	47.6%
Halk GMYO	AL	5.89	-4.4%
Anadolu Sigorta	AL	36.02	17.2%
Bor Şeker	AL	9.04	24.2%
Torunlar GMYO	AL	109.65	3.4%
Mackolik İnternet Hizmetleri	AL	64.21	45.3%
Afyon Çimento	AL	19.64	42.1%
Albaraka Türk	AL	11.97	34.2%
Garanti Bankası	AL	201.34	46.3%
Migros Ticaret	AL	848	22.2%
Enka İnşaat	AL	113.96	2.3%
Türk Telekom	AL	82.1	24.0%
T. Halk Bankası	AL	50.96	26.4%
Özak GMYO	AL	20.35	50.6%
İş Fin.Kir.	AL	26.44	29.0%
Yapı ve Kredi Bankası	AL	49.9	29.1%
Gelecek Varlık Yönetimi	AL	103.88	62.3%
AGESA Hayat Emeklilik	AL	269.79	8.4%
Çimsa	AL	64.4	9.2%
Oyak Çimento	AL	31.85	27.4%



ŞİRKET	AÇIÇA SATIŞ HACMI	AÇIÇA SATIŞ ADEDİ	AÇIÇA SATIŞ/İŞLEM HACMI (%)	AÇIÇA SATIŞ AOF	KAPANIŞ FİYATI	GÜNLÜK DEĞİŞİM
AEFES	207,047,087	12,419,486	29.6%	16.671	18.70	-0.79%
AKBNK	1,477,153,551	20,919,520	15.4%	70.611	78.45	1.33%
ALARK	218,162,853	2,179,614	43.3%	100.092	98.70	-0.10%
ARCLK	43,383,054	402,312	14.5%	107.834	111.40	-2.73%
ASELS	2,242,644,559	11,023,778	14.5%	203.437	333.00	-0.48%
ASTOR	556,577,283	5,076,595	9.6%	109.636	167.00	0.99%
BIMAS	867,453,619	1,566,662	21.7%	553.695	659.50	0.22%
BRSAN	53,682,221	107,023	4.9%	501.595	522.50	1.21%
CCOLA	50,988,910	849,828	9.9%	59.999	68.90	0.13%
CIMSA	66,913,924	1,385,827	15.7%	48.284	47.50	-0.28%
DOAS	51,639,699	274,957	12.3%	187.81	192.60	-1.54%
DOHOL	51,548,588	2,932,486	11.4%	17.578	19.88	0.47%
DSTKF	62,254,618	115,941	2.6%	536.951	1,610.00	6.06%
EKGYO	376,583,111	18,464,770	19.2%	20.395	21.60	-0.32%
ENKAI	129,197,968	1,617,334	13.8%	79.883	93.05	0.00%
EREGL	760,297,570	30,835,000	18.3%	24.657	28.86	1.59%
FROTO	203,773,570	2,099,161	12.9%	97.074	107.80	-0.83%
GARAN	924,099,125	6,612,711	20.4%	139.746	138.60	0.69%
GUBRF	112,499,176	341,272	9.8%	329.647	497.75	1.58%
HALKB	251,882,364	7,180,637	7.9%	35.078	42.44	-1.29%
HEKTS	31,998,013	10,170,333	8.5%	3.146	2.91	-2.46%
ISCTR	2,111,362,059	152,671,824	23.0%	13.829	14.80	-0.64%
KCHOL	1,013,788,883	5,787,816	22.4%	175.159	190.10	-2.87%
KONTR	167,983,128	12,466,379	45.5%	13.475	8.58	-1.50%
KRDMD	274,566,075	9,672,111	21.2%	28.387	30.06	1.43%
KUYAS	75,519,022	1,309,521	8.6%	57.669	71.25	1.32%
MAVI	25,618,512	625,478	8.3%	40.958	42.32	-3.96%
MGROS	240,437,993	437,967	15.4%	548.987	621.00	0.00%
MIATK	50,628,659	1,327,348	10.8%	38.143	35.88	-2.40%
OYAKC	106,716,883	4,345,950	33.8%	24.555	23.58	-0.78%
PETKM	149,092,858	8,765,158	5.2%	17.01	18.67	-0.17%
PGSUS	575,127,129	2,781,262	16.0%	206.786	181.80	-1.77%
SAHOL	630,203,502	7,345,338	14.5%	85.796	93.80	0.00%
SASA	304,259,415	106,643,772	10.3%	2.853	2.29	-1.23%
SISE	228,745,861	5,789,453	12.8%	39.511	41.22	-1.53%
SOKM	45,136,426	887,697	15.3%	50.847	61.05	2.49%
TAVHL	188,567,970	622,272	21.4%	303.031	305.75	-2.36%
TCELL	527,362,665	5,166,264	20.2%	102.078	111.00	-1.30%
THYAO	2,401,312,760	8,797,153	17.9%	272.965	287.75	-2.30%
TKFEN	84,974,803	1,184,299	27.8%	71.751	68.85	-2.01%
TOASO	188,738,194	767,979	11.5%	245.76	290.00	-0.90%
TRALT	1,575,506,617	40,773,511	34.4%	38.64	51.85	-0.33%
TRMET	109,180,870	1,070,051	18.9%	102.033	148.90	-1.58%
TSKB	39,255,835	3,049,796	14.6%	12.872	11.99	-1.67%
TTKOM	242,113,663	4,337,263	22.7%	55.822	62.45	-0.64%
TUPRS	1,282,682,955	6,777,259	13.9%	189.263	231.00	-2.20%
ULKER	157,924,220	1,419,914	31.5%	111.221	118.80	-0.92%
VAKBN	172,288,747	5,797,093	10.2%	29.72	35.36	1.00%
VESTL	22,892,101	738,892	4.4%	30.982	27.76	-2.10%
YKBNK	1,154,077,698	31,772,650	16.8%	36.323	36.82	-0.37%
XU050	22,885,846,366	569,706,717	16.5%	-	11,605.76	-0.34%
XU100	22,885,846,366	569,706,717	14.2%	-	12,943.19	-0.08%



#### YASAL UYARI

Burada yer alan bilgiler Marbaş Menkul Değerler tarafından bilgilendirme amacıyla hazırlanmıştır. Yatırım sinyal, bilgi, yorum ve tavsiyeleri yatırım danışmanlığı kapsamında değildir. Yatırım danışmanlığı hizmeti; aracı kurumlar, portföy yönetim şirketleri, mevduat kabul etmeyen bankalar ile müşteri arasında imzalanacak yatırım danışmanlığı sözleşmesi çerçevesinde sunulmaktadır. Burada yer alan sinyal, yorum ve tavsiyeler, herhangi bir yatırım aracının alım satım önerisi ya da getiri vaadi olarak yorumlanmamalıdır. Bu görüşler mali durumunuz ile risk ve getiri tercihlerinize uygun olmayabilir ve sadece burada yer alan bilgilere ve sinyallere dayanarak yatırım kararı verilmesi beklentilerinize uygun sonuçlar doğurmayabilir. Burada yer alan sinyaller, fiyatlar, veriler ve bilgilerin tam ve doğru olduğu garanti edilemez; içerik, haber verilmeksizin değiştirilebilir. Tüm sinyal ve veriler, Marbaş Menkul Değerler tarafından güvenilir olduğuna inanılan kaynaklardan alınmıştır. Bu sinyal ve kaynakların kullanılması nedeni ile ortaya çıkabilecek hatalardan ve zararlardan Marbaş Menkul Değerler sorumlu değildir.

#### ARAŞTIRMA BİRİMİ

##### İletişim Bilgileri:

✉ [iletisim@marbasmenkul.com.tr](mailto:iletisim@marbasmenkul.com.tr)

☎ +90 (212) 286 30 00 / 331

☎ +90 (212) 286 30 50

📍 Esentepe Mah. Ecza Sk. Safter İş Hanı

📍 No:6, İç Kapı:7, Şişli/İstanbul

