

GÜNLÜK BÜLTEN



ŞİRKET HABERLERİ PARA GİRİŞ-ÇIKIŞ ORTALAMALAR AÇIĞA SATIŞ TEMETTÜ KURUMSAL TAKAS ARAŞTIRMA YABANCI TAKAS SERMAYE TABLOSU

İç tarafta dün %4,76 yükselişe 13.536 seviyesinden kapanan endekste, ateşkes sonrası oluşan güçlü alım dalgasının ardından bugün küresel piyasalara paralel temkinli bir seyir beklemekteyiz. Gece saatlerinde İran parlamento sözcüsünün İsrail'in Lübnan'a saldırılarıyla ateşkesi ihlal ettiğini öne sürmesi ve Hürmüz Boğazı'nın yeniden kapatılmasına yönelik açıklamaların ardından Brent petrolün 95 dolara geri dönmesi, çünkü güçlü toparlanma sonrası kâr satışlarına zemin hazırlayabilecek gelişmeler olarak öne çıkmaktadır. Teknik tarafta 13.405 seviyesinin kısa vadeli destek olarak çalışmaya devam ettiğini ve bu seviyede kalıcılığın sağlanmasının görünüm açısından belirleyici olduğunu düşünmekteyiz. Ateşkesin kırılma yapısı, Hürmüz Boğazı'ndaki belirsizlik ve enerji arzındaki hasarın henüz giderilememiş olması önümüzdeki günlerde oynaklığın sürebileceğine işaret etmektedir. Özetle, çünkü güçlü alımın ardından piyasanın bir soluklanma dönemine girebileceğini ve jeopolitik haber akışının endeksin kısa vadeli yönü üzerinde belirleyici olmaya devam ettiğini düşünmekteyiz.

ABD piyasalarında dün ateşkes haberiyle birlikte S&P 500'ün %2,5, Nasdaq'ın %2,8 yükseldiğini ve Dow Jones'un Nisan 2025'ten bu yana en güçlü günlük performansı ile 1.300 puan üzerinde bir artış kaydettiğini görmekteyiz. Ancak gece saatlerinde vadeli işlemlerin sınırlı da olsa ekside açılması, İran parlamento sözcüsünün İsrail'in Lübnan'a saldırılarıyla ateşkesi ihlal ettiğini öne sürmesi ve Hürmüz Boğazı'nın yeniden kapatılmasına yönelik açıklamaların ardından dün %13 düşen Brent petrolün yeniden 95 dolar seviyelerine yükselmesi nedeniyeldir. Yine de ABD Başkan Yardımcısı Vance'in Boğaz'ın açılmaya başladığını belirtmesi ve cumartesi günü İslamabad'da İran ile doğrudan görüşmelere öncülük edeceğini açıklaması diplomatik sürecin canlı kaldığını göstermektedir. Bugün Fed'in tercih ettiği enflasyon göstergesi olan kişisel tüketim harcamaları fiyat endeksi ve haftalık işsizlik başvuruları takip edeceğimiz kritik veriler olarak öne çıkıyor. Özetle, ateşkesin kırılmasının gece saatlerinde yeniden gün yüzüne çıktığını ve piyasanın bugün hem makro veri hem de Boğaz'dan gelecek yeni haberlere duyarlı bir seyir izleyeceğini düşünmekteyiz.

Asya-Pasifik piyasalarında ise temkinli bir görünüm öne çıkarken, Orta Doğu'daki kırılma ateşkesi ve Hürmüz Boğazı'na yönelik risklerin petrol fiyatlarını yukarı taşımaya bölge genelinde enflasyon endişelerini yeniden gündeme getiriyor. Bu çerçevede borsalarda sınırlı satışlar görülürken, Çin'e yönelik beklentilerde de değişim dikkat çekiyor; güçlü makro veriler ve yüksek likidite nedeniyle faiz indirim beklentileri geri çekilirken politika duruşunun gevşek ancak sabit kalması öngörülmüyor. Bölgesel büyüme tarafında ise enerji fiyat şoku ve jeopolitik riskler kaynaklı aşağı yönlü revizyonlar öne çıkarken, Hindistan pozitif ayrışmayı sürdürüyor. Japonya'da zayıflayan tüketici güveni iç talep görünümüne dair soru işaretlerini artırırken, BOJ'un gevşek para politikası duruşunu koruyacağı mesajı dikkat çekiyor. Genel resimde, enerji fiyatları kaynaklı maliyet baskısı ve büyüme üzerindeki aşağı yönlü risklerin Asya ekonomileri üzerinde belirleyici olmaya devam edeceğini düşünüyoruz.

Avrupa piyasalarında ABD-İran ateşkesi sonrası güçlü bir "rahatlama rallisi" görülürken, özellikle bankacılık, sanayi ve havacılık hisseleri öncülüğünde endekslerde sert yükselişler yaşanıyor ve petrol fiyatlarındaki geri çekilme risk iştahını destekliyor. Ancak bu iyimserliğe rağmen enerji fiyatlarının halen yüksek seviyelerde kalması enflasyon baskısını canlı tutarken, büyüme görünümü üzerinde aşağı yönlü riskler devam ediyor. Nitekim IMF savaşın ekonomik etkilerinin kalıcı olabileceğine dikkat çekerken, AB yönetimi de bölgenin stagflasyonist şoktan etkilenmeye devam edeceği uyarısında bulunuyor. Bu çerçevede piyasalarda ECB'nin yıl içinde yeniden faiz artırabileceği beklentileri güç kazanırken, önceki "faizler sabit kalır" görüşü zayıflıyor. Makro veri tarafında İngiltere'de konut sektörüne ilişkin zayıf görünüm dikkat çekerken, Polonya'da ateşkesine rağmen yakıt fiyatlarına yönelik tavan uygulamasının sürdürülmesi enerji kaynaklı baskıların devam ettiğine işaret ediyor. Öte yandan AB Ekonomi Komiseri Dombrovski'sin büyüme tahminlerinde aşağı yönlü revizyona hazırlanıklarını belirtmesi, bölgede kısa vadeli piyasa toparlanmasına rağmen orta vadeli görünümün kırılma kalmaya devam ettiğini gösteriyor.

Emtia tarafında dün %13'ün üzerinde düşen Brent petrolün gece saatlerinde İsrail'in Lübnan'a saldırılarıyla ateşkesin kırılma hale gelmesi ve Hürmüz Boğazı'nın yeniden kapatılmasına yönelik açıklamaların ardından 97 dolar seviyelerine yükseldiğini görmekteyiz. Altında ise ateşkesin sağladığı risk iştahının sınırlandırıcı etkisine rağmen gerilimin yeniden tırmanma ihtimaliyle güvenli liman talebinin canlı kaldığını takip ediyoruz.

Ekonomik takvimde iç tarafta Haftalık Para ve Banka İstatistiklerini takip edeceğiz.

Küresel tarafta ABD'de İşsizlik Haklarından Yararlanma Başvuruları ve Çekirdek Kişisel Tüketim Giderleri Endeksini takip edeceğiz.

GÜNE BAŞLARKEN KÜRESEL PİYASALAR			
	BIST100 KAPANIŞ (Saat 18:10)	SON DEĞER (Saat 08.00)	DEĞİŞİM
ABD VADELİLERİ			
FDJI	48144	48073	-0.15%
FSPX	6823	6810	-0.19%
ASYA PİYASALARI			
NIKEI -NIKK-	56308	55861	-0.79%
HANG SENG	25893	25802	-0.35%
SHANGHAI	3995	3966	-0.73%
SENSEX	77562	76971	-0.76%
EMTİA VE PARA PİYASALARI			
USTBOND10Y	4.2890	4.2960	0.16%
EURUSD	1.1662	1.1669	0.06%
BRENT	94.51	94.91	0.42%
XAUUSD"ONS/ALTIN"	4719.00	4723.65	0.10%
DOLAR/TL	44.50	44.50	0.00%
ENDEKS 30 SÖZLEŞMESİ			
F_XU0300426	15820.00	15780.00	-0.25%
X30YVADE değişimi endeks kapanış saati olan 18.10 ile gece seansı arasındaki değişimi vermektedir			

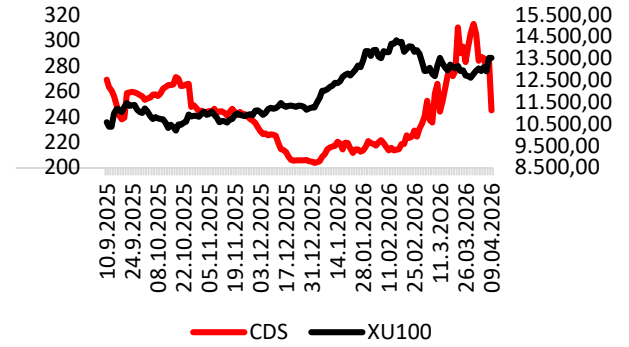

CDS: 245 Kaynak: LSEG

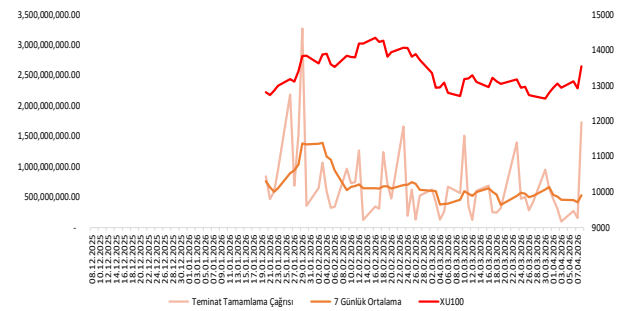

EKONOMİK TAKVİM

Saat	Ülke	Dönem	Veri	Beklenti	Önceki
14:30	Türkiye		Haftalık Para ve Banka İstatistikleri		
15:30	ABD	Şubat	Çekirdek Kişisel Tüketim Giderleri Endeksi	%0,40	%0,40
15:30	ABD	4.Çeyrek	GSYİH	%0,70	%4,40
15:30	ABD		İşsizlik Haklarından Yararlanma Başvuruları	210K	202K



GATEC: Yurt içinde faaliyet gösteren bir müşteri ile interaktif içerik ve oyunlaştırma yazılımları ile kültür ve sanat organizasyonlarına ilişkin olarak toplam 305.000.000 TL tutarında sözleşme imzalandı.

OZKGY: Antalya'daki otel yatırımının finansmanı için; ilk iki yıl anapara geri ödemesiz olmak üzere toplam 10 yıl vadeli 200 milyon Euro tutarında kredi proje finansmanı olarak sağlandı. Kredinin ilk 8.5 milyon Euro tutarındaki kısmı kullanıldı.

ALTNY: Hakim ortak Hakan Altınay, yüksek teknoloji odaklı yeni yatırımlara kaynak oluşturmak amacıyla şahsi portföyünde bulunan 100.000.000 adet payın borsada işlem gören niteliğe dönüştürülmesine yönelik hazırlanan Pay Satış Bilgi Formu'nun onaylanması talebiyle SPK'ya başvurdu.

AKGRT: Mart ayında prim üretimi 3.691.249.000 TL'ye ulaşarak bir önceki yılın aynı ayına göre %54 arttı.

TARKM: Bitki koruma ürünleri alanında yürürlükte bulunan ulusal ve uluslararası mevzuata tam uyum sağlanması, farklı pazarlara yönelik operasyonel esneklik kazanılması ve ticari faaliyetlerin daha etkin yapılandırılması amacıyla yeni bir şirket kurulmasına karar verildi.

PAY GERİ ALIM TABLOSU (8.4.2026)

HİSSE	ADET	FİYAT	ALINAN TOPLAM PAY	TOPLAM ALIŞ ORT.	SON FİYAT
GOKNR	500,000	22.40	7,443,893	21.30	22.34
GLYHO	4,438	15.00	25,376,543	9.37	21.06
AHGAZ	190,000	22.91	13,628,356	24.96	22.86





BIST100 HİSSELERİ PARA GİRİŞ-ÇIKIŞ TABLOSU (10 GÜNLÜK)

BIST100 HİSSELERİ	TOPLAM	ARDIŞIK PARA GİRİŞ GÜN SAYISI	BIST100 HİSSELERİ	TOPLAM	ARDIŞIK PARA ÇIKIŞ GÜN SAYISI	BIST100 HİSSELERİ	TOPLAM	SON 10 GÜNÜN KAÇINDA PARA GİRİŞİ VAR
THYAO	1,056,671,635	1	EREGL	-252,759,058	3	ECZYT	114,181,569	8
ASELS	1,017,084,020	3	ECILC	-94,428,476	1	MIATK	40,328,276	8
KCHOL	742,567,210	1	FROTO	-84,189,793	2	KOZAL	-1,421,780	8
YKBNK	457,983,570	3	AEFES	-63,458,177	0	KOZAA	-1,421,780	8
SASA	343,333,592	3	PGSUS	-62,998,359	0	SASA	343,333,592	7
KTLEV	311,597,254	0	BRSAN	-62,326,708	2	PETKM	179,244,964	7
AKBNK	216,192,520	1	CWENE	-61,556,784	3	BIMAS	144,216,442	7
GARAN	183,279,950	1	SOKM	-59,735,412	0	PEKGY	140,378,168	7
PETKM	179,244,964	0	ALARK	-54,296,885	0	TAVHL	82,312,967	7
TCELL	150,583,995	1	ULKER	-45,005,574	4	OYAKC	59,710,168	7

KURUM İŞLEMLERİ(10 GÜNLÜK)

KURUMLAR (ALIŞ)	TOPLAM	ARDIŞIK PARA GİRİŞ GÜN SAYISI	KURUMLAR (SATIŞ)	TOPLAM	ARDIŞIK PARA ÇIKIŞ GÜN SAYISI	KURUMLAR (GENEL)	TOPLAM	SON GÜNE BAKMAKSIZIN
TERA YATIRIM MENKUL	14,524,101,263	10	IS YATIRIM	-9,536,894,062	0	TERA YATIRIM MENKUL	14,524,101,263	10
AK YATIRIM	7,061,766,115	2	QNB YATIRIM MENKUL	-7,808,649,383	0	BASKENT MENKUL	1,404,709,514	10
BANK-OF-AMERICA YATIRIM BANK	4,978,792,074	1	INFO YATIRIM MENKUL	-6,466,773,177	1	ALNUS YATIRIM MENKUL	2,828,364,206	8
HSBC YATIRIM	4,581,106,127	1	TACIRLER YAT.	-4,005,852,115	1	BIST	1,024,055,947	8
ALB YATIRIM	3,825,567,388	0	TEB YATIRIM	-2,281,205,793	2	AK YATIRIM	7,061,766,115	7
ALNUS YATIRIM MENKUL	2,828,364,206	0	GARANTI BBVA	-2,261,129,059	0	GLOBAL MENKUL	1,937,677,818	7
YATIRIM-FINANSMAN MENKUL	2,782,479,463	3	SEKER YATIRIM	-1,570,440,258	0	A1 CAPITAL MENKUL DEGERLER	358,016,493	7
GLOBAL MENKUL	1,937,677,818	1	HALK YATIRIM	-1,493,312,965	0	BIZIM MENKUL	136,921,916	7
BASKENT MENKUL	1,404,709,514	10	UNLU MENKUL DEGERLER	-1,315,843,483	0	BLUPAY MENKUL	19,463,154	7
BIST	1,024,055,947	1	DENIZ YATIRIM	-1,175,424,667	0	HSBC YATIRIM	4,581,106,127	6



ORTALAMALARINI KIRANLAR

5 GÜNLÜK (BASİT) ORTALAMASINI YUKARI KIRANLAR	10 GÜNLÜK (BASİT) ORTALAMASINI YUKARI KIRANLAR	22 GÜNLÜK (BASİT) ORTALAMASINI YUKARI KIRANLAR	50 GÜNLÜK (BASİT) ORTALAMASINI YUKARI KIRANLAR	5 GÜNLÜK ORTALAMASI 10 GÜNLÜK ORTALAMASINI YUKARI KIRANLAR	5 GÜNLÜK ORTALAMASI 22 GÜNLÜK ORTALAMASINI YUKARI KIRANLAR
AGHOL	KLSEK	VAKBN	ISCTR	ARCLK	BTCIM
FROTO	TMSN	YKBNK	MGROS	VESBE	ASELS
BERA	TOASO	ISMEN	OYAKC	KONYA	SAHOL
GESAN	AGHOL	DOAS	TSKB	BTCIM	TKNSA
GUBRF	TTKOM	AEFES	CIMSA	SISE	ISCTR
HALKB	EKGYO	AKBNK	AGROT	AKFGY	AKBNK
HEKTS	AKFGY	AGHOL	DOHOL	HALKB	EUREN
ISCTR	ENKAI	SISE	CCOLA	TTRAK	YKBNK
ISGYO	VAKBN	MAVI	SAHOL	-	-
ISMEN	BIMAS	EKGYO	KCAER	-	-

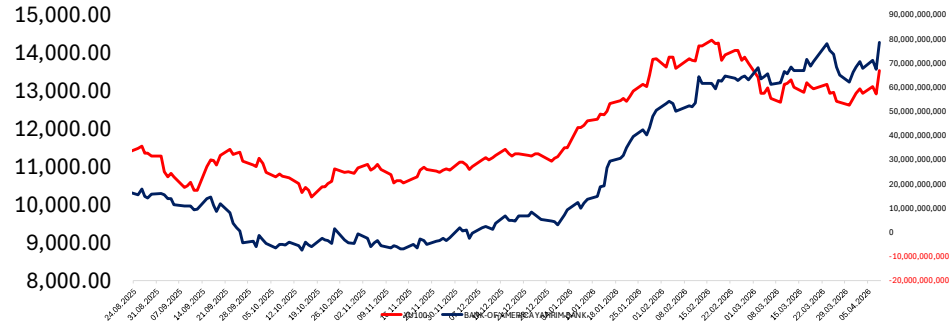
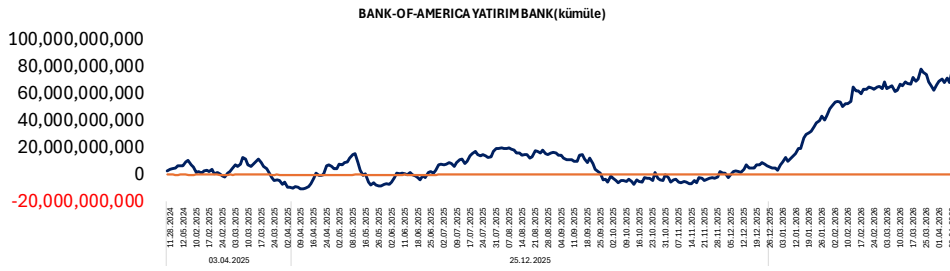
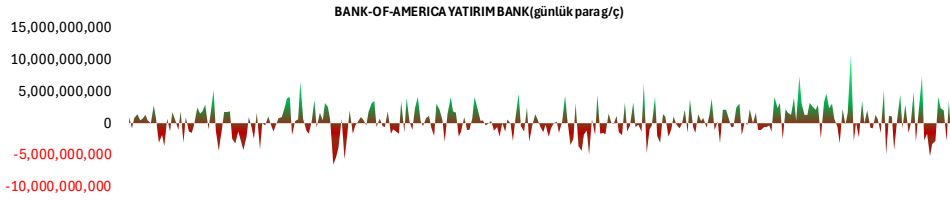

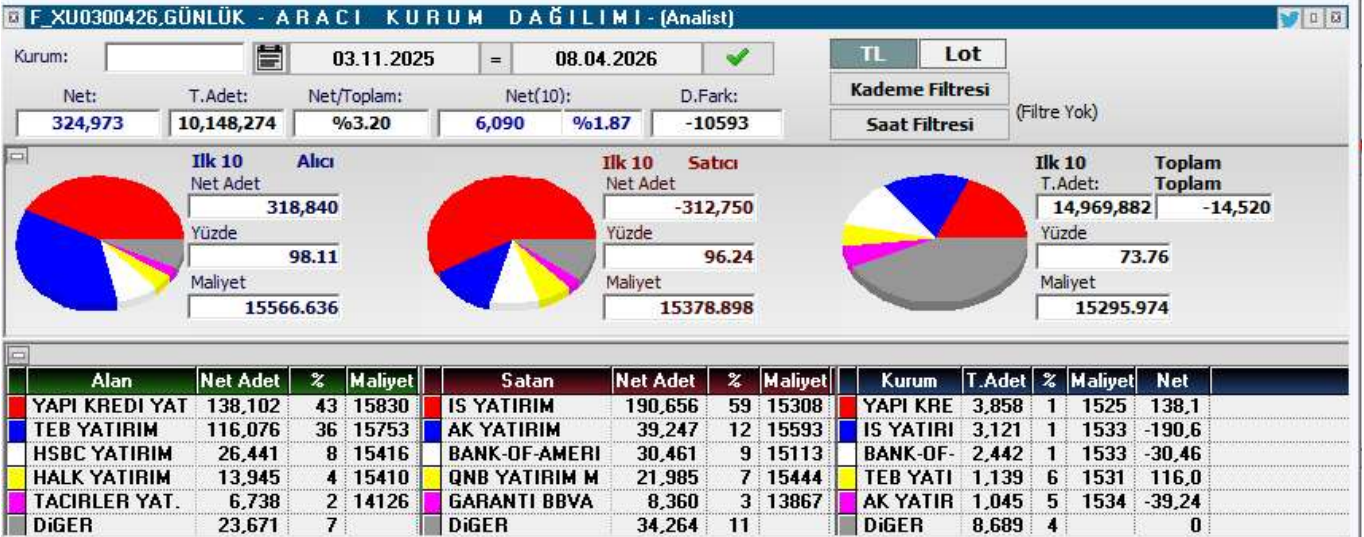
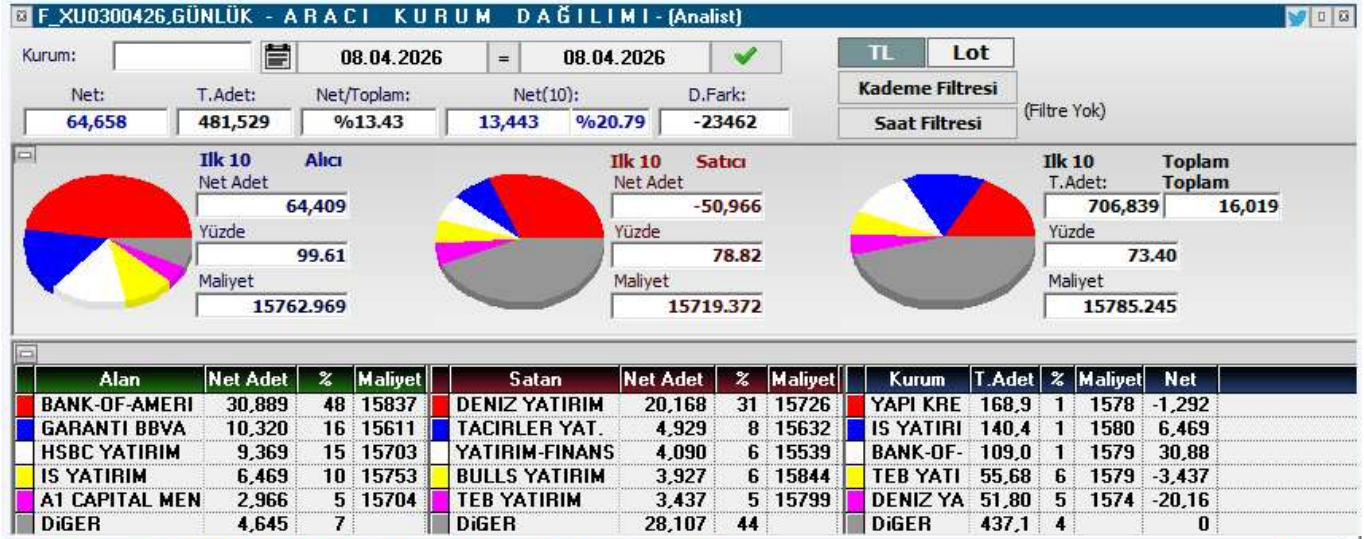



KOD	ŞİRKET ADI	PAZAR	BAŞLANGIÇ	BİTİŞ	BRÜT TAKAS	KREDİLİ ALIM	AÇIĞA SATIŞ	İNTERNET EMİR
ANELE	Anel Elektrik	Ana Pazar	09.04.2026	08.05.2026	HAYIR	EVET	EVET	HAYIR
ICUGS	ICU GSYO	Ana Pazar	09.04.2026	08.05.2026	HAYIR	EVET	EVET	HAYIR
BLCYT	Bilici Yatırım Sanayi	Ana Pazar	09.04.2026	08.05.2026	HAYIR	EVET	EVET	HAYIR
SVGYO	Savur GYO	Ana Pazar	09.04.2026	08.05.2026	EVET	EVET	EVET	HAYIR
MARTI	Martı Otel	Ana Pazar	08.04.2026	07.05.2026	HAYIR	EVET	EVET	HAYIR
NIBAS	Niğbaş Niğde Beton	Ana Pazar	08.04.2026	07.05.2026	HAYIR	EVET	EVET	HAYIR
ADEL	Adel Kalemcilik	Ana Pazar	07.04.2026	06.05.2026	HAYIR	EVET	EVET	HAYIR
EDATA	E-Data Teknoloji Pazarlama	Ana Pazar	06.04.2026	05.05.2026	EVET	EVET	EVET	HAYIR
ULAS	Ulaşlar Turizm Yatırımları	Alt Pazar	03.04.2026	30.04.2026	EVET	EVET	EVET	HAYIR
BURVA	Burçelik	Alt Pazar	02.04.2026	30.04.2026	EVET	EVET	EVET	HAYIR
FZLGY	Fuzul GYO	Yıldız Pazar	02.04.2026	30.04.2026	HAYIR	EVET	EVET	HAYIR
EFOR	Efor Yatırım Sanayi	Yıldız Pazar	02.04.2026	30.04.2026	HAYIR	EVET	EVET	HAYIR
SEKUR	Sekuro Plastik Ambalaj	Alt Pazar	01.04.2026	30.04.2026	EVET	EVET	EVET	HAYIR
AKFIS	Akfen İnşaat Turizm	Yıldız Pazar	31.03.2026	29.04.2026	HAYIR	EVET	EVET	HAYIR
RALYH	Ral Yatırım Holding	Yıldız Pazar	31.03.2026	29.04.2026	HAYIR	EVET	EVET	HAYIR
ISKPL	İşık Plastik	Yıldız Pazar	31.03.2026	29.04.2026	HAYIR	EVET	EVET	HAYIR
ESCAR	Escar Turizm Taşımacılık	Yıldız Pazar	30.03.2026	29.04.2026	HAYIR	EVET	EVET	HAYIR
KTLEV	Katılmevim	Yıldız Pazar	30.03.2026	29.04.2026	HAYIR	EVET	EVET	HAYIR
KLSYN	Koleksiyon Mobilya	Ana Pazar	27.03.2026	24.04.2026	HAYIR	EVET	EVET	HAYIR
EMKEL	Emek Elektrik	Ana Pazar	26.03.2026	24.04.2026	HAYIR	EVET	EVET	HAYIR
MSGYO	Mistral GYO	Ana Pazar	26.03.2026	24.04.2026	HAYIR	EVET	EVET	HAYIR
FONET	Fonet Bilgi Teknolojileri	Ana Pazar	26.03.2026	24.04.2026	HAYIR	EVET	EVET	HAYIR
ECOGR	Ecogreen Enerji	Ana Pazar	25.03.2026	24.04.2026	HAYIR	EVET	EVET	HAYIR
PRZMA	Prizma Pres	Alt Pazar	25.03.2026	24.04.2026	EVET	EVET	EVET	HAYIR
AYCES	Altın Yunus	Ana Pazar	23.03.2026	22.04.2026	HAYIR	EVET	EVET	HAYIR
OZSUB	Özsu Balık Üretim	Ana Pazar	23.03.2026	22.04.2026	HAYIR	EVET	EVET	HAYIR
MANAS	Manas Enerji Yönetimi	Yıldız Pazar	18.03.2026	17.04.2026	EVET	EVET	EVET	HAYIR
YAPRK	Yaprak Süt ve Besi Çiftlikleri	Ana Pazar	18.03.2026	17.04.2026	EVET	EVET	EVET	HAYIR
LXGYO	Luxera GMYO	Ana Pazar	17.03.2026	16.04.2026	HAYIR	EVET	EVET	HAYIR
TATEN	Tatlıpınar Enerji	Yıldız Pazar	16.03.2026	15.04.2026	HAYIR	EVET	EVET	HAYIR
SVGYO	Savur GMYO	Ana Pazar	13.03.2026	10.04.2026	HAYIR	EVET	EVET	HAYIR
MARKA	Marka Yatırım Holding	Ana Pazar	11.03.2026	10.04.2026	HAYIR	EVET	EVET	HAYIR



KOD	ŞİRKET ADI	DAĞITIM TARİHİ	VERİM (%)	BRÜT TL	NET TL	TEMETTÜ TL	DAĞITIM ORANI (%)
GLCVY	Gelecek Varlık Yönetimi	13.04.2026	3,94%	2,51	2,1296	349.999.993	22%
ENJSA	Enerjisa Enerji	13.04.2026	4,40%	5,08	4,318	5.999.830.353	188%
VAKKO	Vakko Tekstil ve Hazır Giyim	14.04.2026	7,14%	6,25	5,3125	1.000.000.000	1645%
AKMGY	Akmerkez GYO	15.04.2026	4,20%	12,36	12,36	460.583.040	80%
BEGYO	Batı Ege GYO	15.04.2026	0,46%	0,02	0,0215	17.499.925	2%
ALBRK	Albaraka Türk	15.04.2026	3,15%	0,26	0,2225	654.505.000	10%
SELEC	Selçuk Ecza	17.04.2026	0,54%	0,44	0,374	273.240.000	
KSTUR	Kuştur Kuşadası Turizm	20.04.2026	0,54%	16	13,6	67.913.386	81%
AKSGY	Akiş GYO	20.04.2026	5,09%	0,46	0,4555	1.099.999.898	35%
CLEBI	Çelebi Hava Servisi	24.04.2026	5,80%	103	87,55	2.502.900.000	69%
YUNSA	Yünsa Yünlü Sanayi	27.04.2026	4,48%	0,37	0,3107	175.428.096	50%
NETCD	Netcad Yazılım	30.04.2026	3,07%	4,38	3,7226	599.999.994	70%

YABANCI
TAKAS ORANI
(HAFTALIK)

ARTAN	Değişim (puan)	Nihai Oran (%)
GUNDG	4,97	%5,57
FROTO	3,06	%38,09
TRALT	2,93	%28,23
YAPRK	2,70	%3,41
SASA	2,44	%13,85
ASTOR	2,40	%49,96
OTTO	2,16	%2,91
ADESE	1,96	%11,94
THYAO	1,82	%23,36
SEKUR	1,76	%1,76

AZALAN	Değişim (puan)	Nihai Oran (%)
BINBN	-4,59	%52,28
IHAAS	-3,88	%42,74
OZATD	-3,21	%1,74
ZGYO	-2,99	%0,02
MANAS	-2,44	%0,28
DITAS	-2,26	%0,32
ONRYT	-2,04	%0,88
KFEIN	-1,75	%0,19
VBTYZ	-1,70	%0,01
TURGG	-1,45	%0,46

YATIRIM
FONLARI
TAKAS
ORANI
(HAFTALIK)

ARTAN	Değişim (puan)	Nihai Oran (%)
CGCAM	3,42	%17,69
BIGEN	2,08	%2,35
EDATA	1,88	%16,58
GLCVY	1,80	%12,67
TMPOL	1,80	%53,45
TERA	1,56	%38,55
AKCNS	1,34	%12,76
KRDMD	1,25	%12,93
RTALB	1,21	%3,72
TRHOL	1,09	%40,20

AZALAN	Değişim (puan)	Nihai Oran (%)
DSTKF	-4,96	%77,90
DAPGM	-4,16	%8,67
MEYSU	-4,12	%0,51
AYCES	-2,46	%0,63
TATEN	-2,33	%28,27
TEHOL	-2,33	%15,34
KOTON	-2,08	%10,37
ESEN	-2,05	%1,38
PEKGY	-1,81	%25,16
GRTHO	-1,68	%44,10

EMEKLİLİK
FONLARI
TAKAS
ORANI
(HAFTALIK)

ARTAN	Değişim (puan)	Nihai Oran (%)
TTKOM	0,75	%10,93
GWIND	0,65	%11,96
KRDMD	0,63	%29,50
BALSU	0,55	%11,19
LMKDC	0,51	%19,33
GUBRF	0,46	%20,63
KLYPV	0,46	%1,19
HTTBT	0,41	%18,38
ARASE	0,36	%21,60
ATAKP	0,35	%10,19

AZALAN	Değişim (puan)	Nihai Oran (%)
GLRMK	-3,48	%17,22
BIGCH	-1,00	%16,78
TABGD	-0,89	%14,54
BIOEN	-0,85	%20,52
TOASO	-0,84	%16,25
FROTO	-0,76	%7,75
MPARK	-0,70	%22,61
TRALT	-0,53	%4,77
TAVHL	-0,51	%5,92
ESCOM	-0,45	%20,28



YABANCI TAKAS ORANI = 36,79 (%0,00)

YABANCILAR EN FAZLA TAKAS ORANINA SAHİP OLDUĞU HİSSELER

RAYSG	86,19%
MNDTR	82,51%
CCOLA	73,70%
AGESA	59,59%
BINBN	59,09%
RYSAS	57,27%
TAVHL	55,31%
ASELS	53,53%
RGYAS	53,36%
GOODY	50,38%
AKBNK	49,72%
ASTOR	48,55%
IHAAS	47,54%
TTKOM	47,28%
BIMAS	46,76%
TCELL	46,15%
KCHOL	39,82%
MPARK	38,93%
TABGD	38,89%
VERUS	38,48%



ŞİRKET ADI	TAVSİYE	HEDEF FİYAT	POTANSİYEL	KAFİF	KAPANIŞ
Galata Wind Enerji	AL	53.9	90.3%	-	28.32
Sinpaş GMYO	AL	10.51	189.5%	+	3.63
Teknosa İç ve Dış Ticaret	AL	45.14	102.1%	+	22.34
İndeks Bilgisayar	AL	20.58	122.0%	-	9.27
Türk Hava Yolları	AL	498.5	57.3%	-	317.00
Mavi Giyim	AL	69.2	61.8%	+	42.76
Anadolu Hayat Emek.	AL	181.78	62.3%	-	112.00
IC Enterra Yen. Enerji	AL	18.7	63.5%	-	11.44
Avrupakent GMYO	AL	93.31	78.9%	+	52.15
Emlak Konut GMYO	AL	35.05	70.0%	+	20.62
Rönesans Gayrimenkul Yat.	AL	226.45	32.4%	+	171.00
Logo Yazılım	AL	252.88	84.9%	+	136.80
Martı GMYO	AL	4.2	174.5%	-	1.53
T.S.K.B.	AL	20.14	67.7%	-	12.01
Vakıf GMYO	AL	4.05	48.4%	-	2.73
Turkcell	AL	160.7	44.5%	-	111.20
Ebebek Mağazacılık	AL	136	111.0%	-	64.45
İş Yatırım Menkul Değerler A.Ş.	AL	63.17	51.4%	-	41.72
Halk GMYO	AL	5.89	5.2%	-	5.60
Anadolu Sigorta	AL	36.02	35.9%	-	26.50
Bor Şeker	AL	9.04	21.5%	+	7.44
Torunlar GMYO	AL	109.65	23.6%	-	88.70
Mackolik İnternet Hizmetleri	AL	64.21	71.5%	-	37.44
Afyon Çimento	AL	19.64	39.5%	-	14.08
Albaraka Türk	AL	11.97	37.3%	+	8.72
Garanti Bankası	AL	201.34	46.4%	-	137.50
Migros Ticaret	AL	848	35.1%	-	627.50
Enka İnşaat	AL	113.96	19.9%	-	95.05
Türk Telekom	AL	82.1	34.6%	-	61.00
Türkiye Sigorta	TUT	17.02	31.9%	-	12.90
T. Halk Bankası	AL	50.96	34.2%	-	37.96
Özak GMYO	AL	20.35	60.5%	-	12.68
İş Fin.Kir.	AL	26.44	34.0%	-	19.73
Yapı ve Kredi Bankası	AL	49.9	32.9%	-	37.54
Reysaş GMYO	AL	29.46	-8.2%	-	32.08
Gelecek Varlık Yönetimi	AL	103.88	63.7%	-	63.45
AGESA Hayat Emeklilik	AL	269.79	17.0%	-	230.50
Çimsa	AL	64.4	22.7%	+	52.50
Oyak Çimento	AL	31.85	26.6%	-	25.16
İş Bankası (C)	TUT	17.77	26.1%	-	14.09
Akbank	AL	87.94	16.1%	-	75.75
Vakıflar Bankası	AL	36.77	9.0%	-	33.74
Aksigorta	AL	9.01	23.1%	-	7.32
İş GMYO	AL	24.26	19.6%	-	20.28
Aksa Enerji	AL	96	17.5%	-	81.70



ŞİRKET	AÇIÇA SATIŞ HACMI	AÇIÇA SATIŞ ADEDİ	AÇIÇA SATIŞ/İŞLEM HACMI (%)	AÇIÇA SATIŞ AOF	KAPANIŞ FİYATI	GÜNLÜK DEĞİŞİM
AEFES	207,047,087	12,419,486	29.6%	16.671	18.70	-0.79%
AKBNK	1,477,153,551	20,919,520	15.4%	70.611	78.45	1.33%
ALARK	218,162,853	2,179,614	43.3%	100.092	98.70	-0.10%
ARCLK	43,383,054	402,312	14.5%	107.834	111.40	-2.73%
ASELS	2,242,644,559	11,023,778	14.5%	203.437	333.00	-0.48%
ASTOR	556,577,283	5,076,595	9.6%	109.636	167.00	0.99%
BIMAS	867,453,619	1,566,662	21.7%	553.695	659.50	0.22%
BRSAN	53,682,221	107,023	4.9%	501.595	522.50	1.21%
CCOLA	50,988,910	849,828	9.9%	59.999	68.90	0.13%
CIMSA	66,913,924	1,385,827	15.7%	48.284	47.50	-0.28%
DOAS	51,639,699	274,957	12.3%	187.81	192.60	-1.54%
DOHOL	51,548,588	2,932,486	11.4%	17.578	19.88	0.47%
DSTKF	62,254,618	115,941	2.6%	536.951	1,610.00	6.06%
EKGYO	376,583,111	18,464,770	19.2%	20.395	21.60	-0.32%
ENKAI	129,197,968	1,617,334	13.8%	79.883	93.05	0.00%
EREGL	760,297,570	30,835,000	18.3%	24.657	28.86	1.59%
FROTO	203,773,570	2,099,161	12.9%	97.074	107.80	-0.83%
GARAN	924,099,125	6,612,711	20.4%	139.746	138.60	0.69%
GUBRF	112,499,176	341,272	9.8%	329.647	497.75	1.58%
HALKB	251,882,364	7,180,637	7.9%	35.078	42.44	-1.29%
HEKTS	31,998,013	10,170,333	8.5%	3.146	2.91	-2.46%
ISCTR	2,111,362,059	152,671,824	23.0%	13.829	14.80	-0.64%
KCHOL	1,013,788,883	5,787,816	22.4%	175.159	190.10	-2.87%
KONTR	167,983,128	12,466,379	45.5%	13.475	8.58	-1.50%
KRDMD	274,566,075	9,672,111	21.2%	28.387	30.06	1.43%
KUYAS	75,519,022	1,309,521	8.6%	57.669	71.25	1.32%
MAVI	25,618,512	625,478	8.3%	40.958	42.32	-3.96%
MGROS	240,437,993	437,967	15.4%	548.987	621.00	0.00%
MIATK	50,628,659	1,327,348	10.8%	38.143	35.88	-2.40%
OYAKC	106,716,883	4,345,950	33.8%	24.555	23.58	-0.78%
PETKM	149,092,858	8,765,158	5.2%	17.01	18.67	-0.17%
PGSUS	575,127,129	2,781,262	16.0%	206.786	181.80	-1.77%
SAHOL	630,203,502	7,345,338	14.5%	85.796	93.80	0.00%
SASA	304,259,415	106,643,772	10.3%	2.853	2.29	-1.23%
SISE	228,745,861	5,789,453	12.8%	39.511	41.22	-1.53%
SOKM	45,136,426	887,697	15.3%	50.847	61.05	2.49%
TAVHL	188,567,970	622,272	21.4%	303.031	305.75	-2.36%
TCELL	527,362,665	5,166,264	20.2%	102.078	111.00	-1.30%
THYAO	2,401,312,760	8,797,153	17.9%	272.965	287.75	-2.30%
TKFEN	84,974,803	1,184,299	27.8%	71.751	68.85	-2.01%
TOASO	188,738,194	767,979	11.5%	245.76	290.00	-0.90%
TRALT	1,575,506,617	40,773,511	34.4%	38.64	51.85	-0.33%
TRMET	109,180,870	1,070,051	18.9%	102.033	148.90	-1.58%
TSKB	39,255,835	3,049,796	14.6%	12.872	11.99	-1.67%
TTKOM	242,113,663	4,337,263	22.7%	55.822	62.45	-0.64%
TUPRS	1,282,682,955	6,777,259	13.9%	189.263	231.00	-2.20%
ULKER	157,924,220	1,419,914	31.5%	111.221	118.80	-0.92%
VAKBN	172,288,747	5,797,093	10.2%	29.72	35.36	1.00%
VESTL	22,892,101	738,892	4.4%	30.982	27.76	-2.10%
YKBNK	1,154,077,698	31,772,650	16.8%	36.323	36.82	-0.37%
XU050	22,885,846,366	569,706,717	16.5%	-	11,605.76	-0.34%
XU100	22,885,846,366	569,706,717	14.2%	-	12,943.19	-0.08%



YASAL UYARI

Burada yer alan bilgiler Marbaş Menkul Değerler tarafından bilgilendirme amacıyla hazırlanmıştır. Yatırım sinyal, bilgi, yorum ve tavsiyeleri yatırım danışmanlığı kapsamında değildir. Yatırım danışmanlığı hizmeti; aracı kurumlar, portföy yönetim şirketleri, mevduat kabul etmeyen bankalar ile müşteri arasında imzalanacak yatırım danışmanlığı sözleşmesi çerçevesinde sunulmaktadır. Burada yer alan sinyal, yorum ve tavsiyeler, herhangi bir yatırım aracının alım satım önerisi ya da getiri vaadi olarak yorumlanmamalıdır. Bu görüşler mali durumunuz ile risk ve getiri tercihlerinize uygun olmayabilir ve sadece burada yer alan bilgilere ve sinyallere dayanarak yatırım kararı verilmesi beklentilerinize uygun sonuçlar doğurmayabilir. Burada yer alan sinyaller, fiyatlar, veriler ve bilgilerin tam ve doğru olduğu garanti edilemez; içerik, haber verilmeksizin değiştirilebilir. Tüm sinyal ve veriler, Marbaş Menkul Değerler tarafından güvenilir olduğuna inanılan kaynaklardan alınmıştır. Bu sinyal ve kaynakların kullanılması nedeni ile ortaya çıkabilecek hatalardan ve zararlardan Marbaş Menkul Değerler sorumlu değildir.

ARAŞTIRMA BİRİMİ

İletişim Bilgileri:

✉ iletisim@marbasmenkul.com.tr

☎ +90 (212) 286 30 00 / 331

☎ +90 (212) 286 30 50

📍 Esentepe Mah. Ecza Sk. Safter İş Hanı

📍 No:6, İç Kapı:7, Şişli/İstanbul

