

GÜNLÜK BÜLTEN



ŞİRKET HABERLERİ PARA GİRİŞ-ÇIKIŞ ORTALAMALAR AÇIĞA SATIŞ TEMETTÜ KURUMSAL TAKAS ARAŞTIRMA YABANCI TAKAS SERMAYE TABLOSU

İç tarafa dün sabah saatlerinde başlayan satıcı seyrin gün içinde yerini güçlü alımlara bırakarak ASELSEN öncülüğünde %1,12 yükselişle 13.689 seviyesinden kapandığını görmekteyiz. Bugün küresel piyasalardaki iyimserliğe paralel görece pozitif bir seyir beklemekle birlikte, hafta sonu riskini taşımak istemeyen yatırımcıların kapanışa doğru temkinli hareket edebileceğini düşünmekteyiz. Netanyahu'nun Lübnan ile müzakerelere başlama talimatı vermesi ateşkesin korunmasına yönelik olumlu bir sinyal olarak değerlendirilebilecekken, bugün İslamabad'da başlayacak ABD-İran doğrudan görüşmeleri hafta sonuna girerken piyasanın en yakından izleyeceği gelişme olacaktır. Teknik tarafa endeksin 13.400 üzerinde tutunmaya devam etmesini olumlu bir gelişme olarak takip ediyoruz. Özetle, diplomatik sürecin olumlu yönde ilerlediğini ancak hafta sonu riski ve Hürmüz Boğazı'nın fiilen açılmamış olmasının temkinli iyimserliği korumanın daha sağlıklı olacağına işaret ettiğini düşünmekteyiz.

ABD piyasalarında dün ateşkes sonrası toparlanmanın devam ettiğini ve Dow Jones'un 2026 yılında pozitif bölgeye geçtiğini görmekteyiz. Gece saatlerinde vadeli işlemlerin sınırlı pozitif bölgede seyrettiğini takip ederken, Netanyahu'nun ABD baskısı sonrası Lübnan ile doğrudan müzakerelere başlama talimatı vermesinin ateşkesin çökmesine yönelik endişeleri bir miktar hafifleten gelişme olarak öne çıktığını izliyoruz. Dün gün içinde Hürmüz Boğazı'nın hâlâ fiilen kapalı olduğunun anlaşılmasıyla 100 doların üzerine çıkan Brent petrolün İsrail'in müzakere sinyaliyle geri çekilerek 94 dolar civarında dengelendiğini görmekteyiz. Bugün ABD Başkan Yardımcısı Vance'in İslamabad'da İran ile doğrudan görüşmelere başlaması haftanın en kritik diplomatik gelişmesi olacakken, ABD Mart ayı TÜFE verisi savaşın enflasyona ilk somut yansımaları gösterecek olması nedeniyle piyasaların yakından izleyeceği bir veri olarak öne çıkmaktadır. Özetle, diplomatik sürecin olumlu yönde ilerlediğini ancak Hürmüz Boğazı'nın fiilen açılmamış olması ve bugünkü enflasyon verisinin piyasanın kısa vadeli yönü açısından belirleyici olacağını düşünmekteyiz.

Asya-Pasifik piyasalarında MSCI Asia Pacific endeksinin %0,7 civarında yükselmesiyle haftalık bazda toparlanma eğiliminin öne çıktığını, ABD-İran görüşmelerine yönelik iyimser beklentilerin özellikle teknoloji hisseleri öncülüğünde risk iştahını desteklediğini görüyoruz. Buna karşın Asya Kalkınma Bankası'nın 2026 büyüme beklentisini %5,1'e çekmesi, enerji maliyetleri ve jeopolitik belirsizlikler kaynaklı kontrollü yavaşlama temasını güçlendirirken; petrol tarafındaki arz endişeleri ve Hürmüz Boğazı riski bölge için maliyet ve enflasyon baskısını canlı tutuyor. Veri tarafında Japonya'da toptan fiyat artışlarının hız kazandığını ve hanehalkı harcamalarının aylık %0,8 ile toparlandığını, Çin'de üretici enflasyonunun uzun bir aradan sonra pozitifte geçtiğini ve Güney Kore Merkez Bankası'nın faizleri sabit tuttuğunu takip ediyoruz. Genel resimde kısa vadeli iyimserliğe rağmen temkinli duruş korunuyor.

Avrupa gündeminde son saatlerde hem makro hem de jeopolitik başlıkların öne çıktığını görüyoruz. Almanya'da sanayi üretiminin beklenti altı daralması, bölge ekonomisinde zayıf çeyrek sinyallerini güçlendirirken, İngiltere'de vergi artışlarının büyümeyi baskılayabileceğine yönelik uyarılar ekonomik görünüm üzerindeki aşağı yönlü riskleri artırıyor. Öte yandan Avrupa'da sürdürülebilir perakende ve ambalaj sektörlerine yönelik talep artışı, mikro tarafa sınırlı da olsa büyüme dinamiklerinin devam ettiğine işaret ederken, şirket finansalları tarafında yıl sonu sonuçlarının gelmeye devam ettiğini takip ediyoruz. Jeopolitik cephede ise Zelenski'nin Rusya'nın Paskalya ateşkesi sinyaline karşılıklı adımlara açık olduklarını belirtmesi ve Danimarka Dışişleri Bakanı'nın Trump'ın Grönland vizyonundan vazgeçmediğini ifade etmesi, bölgedeki politik belirsizliklerin gündemde kalmaya devam ettiğini gösteriyor. Genel resimde Avrupa'da zayıf büyüme görünümü ile jeopolitik risklerin birlikte fiyatlandığı bir tablo öne çıkıyor.

Emtia tarafında ateşkesin kırılganlığına rağmen Netanyahu'nun Lübnan ile müzakere sinyali vermesiyle Brent petrolün 94 dolar civarına gerileyerek ateşkes sonrası düşük seviyelerde seyretmeye devam ettiğini görmekteyiz. Altında ise diplomatik sürecin olumlu yönde ilerlemesine karşın Hürmüz Boğazı'nın fiilen açılmamış olmasının güvenli liman talebini canlı tuttuğunu takip ediyoruz.

Ekonomik takvimde iç tarafa önemli bir veri seti bulunmamaktadır.

Küresel tarafa ABD'de Mart Ayı Enflasyon verisini takip edeceğiz.

GÜNE BAŞLARKEN KÜRESEL PİYASALAR			
	BIST100 KAPANIŞ (Saat 18:10)	SON DEĞER (Saat 08.00)	DEĞİŞİM
ABD VADELİLERİ			
FDJI	48300	48360	0.12%
FSPX	6852	6863	0.16%
ASYA PİYASALARI			
NIKEI -NIKK-	55895	56930	1.85%
HANG SENG	25653	25908	0.99%
SHANGHAI	3966	3991	0.63%
SENSEX	76631	77410	1.02%
EMTİA VE PARA PİYASALARI			
USTBOND10Y	4.2630	4.2990	0.84%
EURUSD	1.1700	1.1692	-0.07%
BRENT	93.96	93.81	-0.16%
XAUUSD*ONS/ALTIN"	4765.00	4758.65	-0.13%
DOLAR/TL	44.55	44.63	0.18%
ENDEKS 30 SÖZLEŞMESİ			
F_XU0300426	15957.00	16146.00	1.18%
X30YVADE değişimi endeks kapanış saati olan 18.10 ile gece seansı arasındaki değişimi vermektedir			

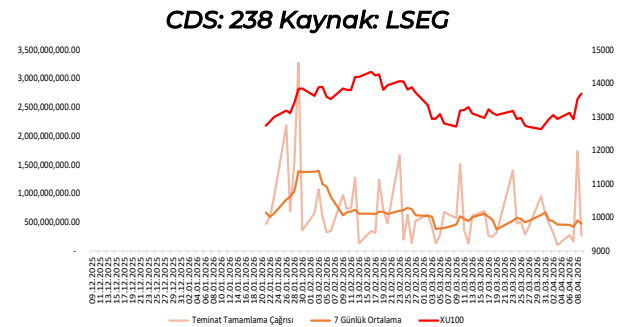
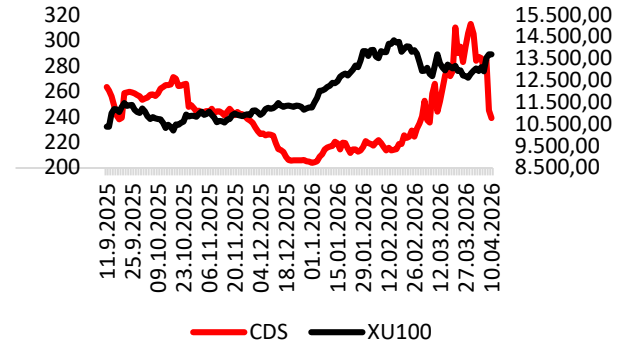

EKONOMİK TAKVİM

Saat	Ülke	Dönem	Veri	Beklenti	Önceki
09:00	Almanya	Mart	TÜFE	%1,10	%0,20
10:00	Türkiye	Şubat	Sanayi Üretim Endeksi		
15:30	ABD	Mart	TÜFE	%1,00	%0,30
15:30	ABD	Mart	Çekirdek TÜFE	%0,30	%0,20



AKHAN: Toplam yatırım tutarı 33.000.000 Avro olan ve şirkete ait arazi üzerinde kurulan "Makarna Fabrikası"nda üretim hatları sonrası "robotik sistemler" de devreye alındı.

SARKY: İştirak Demisaş'ın 100.000.000 TL'lik nakit sermaye artırımına %44,44 pay kapsamında katılım sağlanarak rüçhan hakları kullanılacak.

DSTKF: Bedelsiz sermaye artırım oranı %1679 olarak revize edildi.

GLCVY: Pay Geri Alım Programı'nın sonlandırılmasına ilişkin Yönetim Kurulu teklifi Olağan Genel Kurul Toplantısı'nda kabul edildi.

GSDHO: %100 bağlı ortaklık GSD Shipping B.V., Malta'da GSD 4 Limited ünvanlı ve 5.000 dolar sermayeli şirket kurulmasına karar verdi.

THYAO: Genel Müdür olarak görev yapan Bilal Ekşi'nin emekli olarak ayrılması sebebiyle Genel Müdür Yardımcısı olarak görev yapan Ahmet Olmuştur'un Genel Müdür olarak atanmasına karar verildi.

ATATP: Şirket 10 Haziran'da hisse başına net 0,85 TL temettü ödeme kararı aldı.

CEOEM: Bir kamu kurumu tarafından gerçekleştirilen Spor Organizasyonu ihalesi kapsamında 689.500.000 TL+KDV bedelli hizmet sözleşmesi imzalandı.

PAY GERİ ALIM TABLOSU (9.4.2026)

HİSSE	ADET	FİYAT	ALINAN TOPLAM PAY	TOPLAM ALIŞ ORT.	SON FİYAT
EFOR	2,400,000	6.12	11,979,000	7.97	5.93
DAGI	500,000	5.80	6,048,196	6.77	21.06
AHGAZ	400,000	22.92	14,028,356	24.90	22.94
GLYHO	500,000	14.93	25,372,105	9.37	14.91





BIST100 HİSSELERİ PARA GİRİŞ-ÇIKIŞ TABLOSU (10 GÜNLÜK)

BIST100 HİSSELERİ	TOPLAM	ARDIŞIK PARA GİRİŞ GÜN SAYISI	BIST100 HİSSELERİ	TOPLAM	ARDIŞIK PARA ÇIKIŞ GÜN SAYISI	BIST100 HİSSELERİ	TOPLAM	SON 10 GÜNÜN KAÇINDA PARA GİRİŞİ VAR
ASELS	1,392,016,890	4	EREGL	-420,830,518	4	MIATK	52,863,009	9
THYAO	1,166,951,175	2	FROTO	-104,743,191	3	BIMAS	521,799,942	8
YKBNK	606,704,290	4	ECILC	-82,883,551	0	EUPWR	50,305,447	8
BIMAS	521,799,942	4	AKSA	-73,703,431	#YOK	BINHO	16,044,620	8
GARAN	452,611,719	2	SKBNK	-61,434,580	4	ARDYZ	6,683,446	8
KCHOL	424,514,150	0	VESTL	-61,133,700	5	KLSEK	2,053,543	8
KTLEV	368,168,024	1	ALARK	-50,892,283	3	YKBNK	606,704,290	7
ISCTR	326,715,930	4	AEFES	-47,974,600	1	GARAN	452,611,719	7
AKBNK	251,482,020	0	BRSAN	-45,066,640	0	KTLEV	368,168,024	7
SASA	227,595,412	0	TUPRS	-40,275,794	2	ISCTR	326,715,930	7

KURUM İŞLEMLERİ(10 GÜNLÜK)

KURUMLAR (ALIŞ)	TOPLAM	ARDIŞIK PARA GİRİŞ GÜN SAYISI	KURUMLAR (SATIŞ)	TOPLAM	ARDIŞIK PARA ÇIKIŞ GÜN SAYISI	KURUMLAR (GENEL)	TOPLAM	SON GÜNE BAKMAKSIZIN
TERA YATIRIM MENKUL	15,025,306,470	10	IS YATIRIM	-9,656,678,059	1	TERA YATIRIM MENKUL	15,025,306,470	10
BANK-OF-AMERICA YATIRIM BANK	11,359,862,551	2	QNB YATIRIM MENKUL	-7,198,651,075	0	BASKENT MENKUL	1,335,852,384	10
AK YATIRIM	8,992,927,498	3	INFO YATIRIM MENKUL	-6,406,559,150	0	ALNUS YATIRIM MENKUL	3,201,564,738	9
HSBC YATIRIM	4,562,157,553	2	TACIRLER YAT.	-3,262,076,030	2	BIST	1,080,612,174	9
ALB YATIRIM	4,182,284,702	1	GARANTI BBVA	-2,936,209,798	0	AK YATIRIM	8,992,927,498	8
ALNUS YATIRIM MENKUL	3,201,564,738	1	TEB YATIRIM	-2,818,907,664	0	ALB YATIRIM	4,182,284,702	7
YATIRIM-FINANSMAN MENKUL	1,770,688,775	0	DENİZ YATIRIM	-2,657,099,544	0	PAPARA MENKUL	289,343	7
BASKENT MENKUL	1,335,852,384	10	HALK YATIRIM	-1,900,630,391	0	BANK-OF-AMERICA YATIRIM BANK	11,359,862,551	6
BIST	1,080,612,174	2	SEKER YATIRIM	-1,569,589,504	0	HSBC YATIRIM	4,562,157,553	6
GLOBAL MENKUL	766,414,700	0	VAKIF YAT.	-1,501,497,546	0	GLOBAL MENKUL	766,414,700	6



ORTALAMALARINI KIRANLAR

5 GÜNLÜK (BASİT) ORTALAMASINI YUKARI KIRANLAR	10 GÜNLÜK (BASİT) ORTALAMASINI YUKARI KIRANLAR	22 GÜNLÜK (BASİT) ORTALAMASINI YUKARI KIRANLAR	50 GÜNLÜK (BASİT) ORTALAMASINI YUKARI KIRANLAR	5 GÜNLÜK ORTALAMASI 10 GÜNLÜK ORTALAMASINI YUKARI KIRANLAR	5 GÜNLÜK ORTALAMASI 22 GÜNLÜK ORTALAMASINI YUKARI KIRANLAR
TKFEN	KONTR	KONTR	TABGD	EGEEN	AEFES
OBAMS	LMKDC	ENERY	ARDYZ	TURSG	TTKOM
ULKER	TUPRS	SMRTG	AEFES	SMRTG	SOKM
BINHO	OBAMS	DOHOL	TTKOM	MAVI	AGHOL
REEDR	TABGD	PEKGY	-	-	KLSER
TRALT	-	TABGD	-	-	TCELL
YEOTK	-	KCAER	-	-	-
BRSAN	-	GUBRF	-	-	-
PEKGY	-	TUPRS	-	-	-
IZENR	-	-	-	-	-

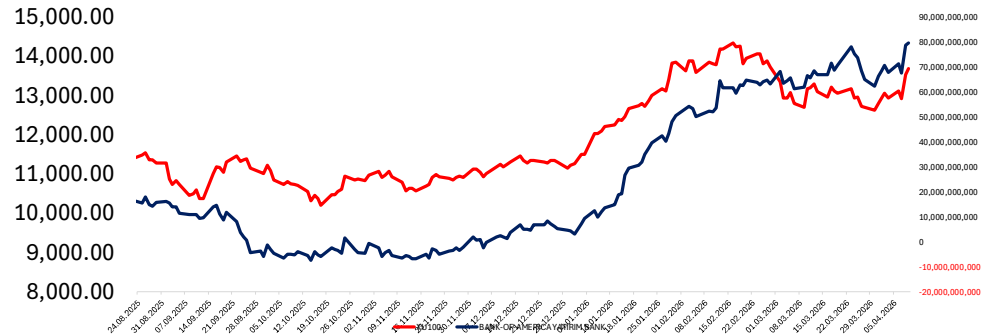
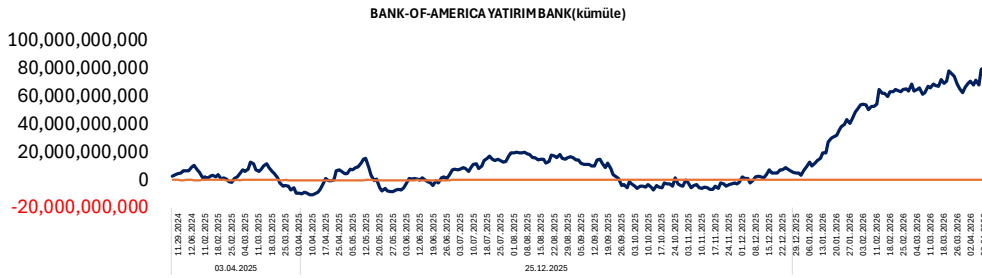
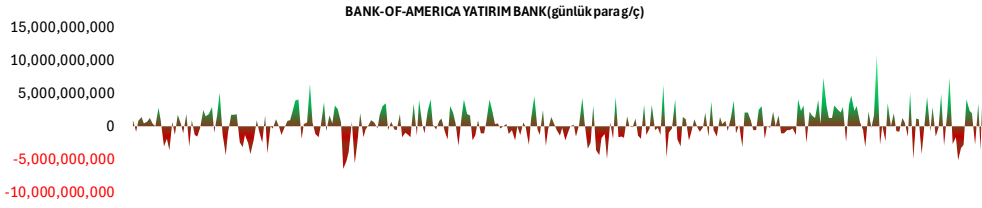

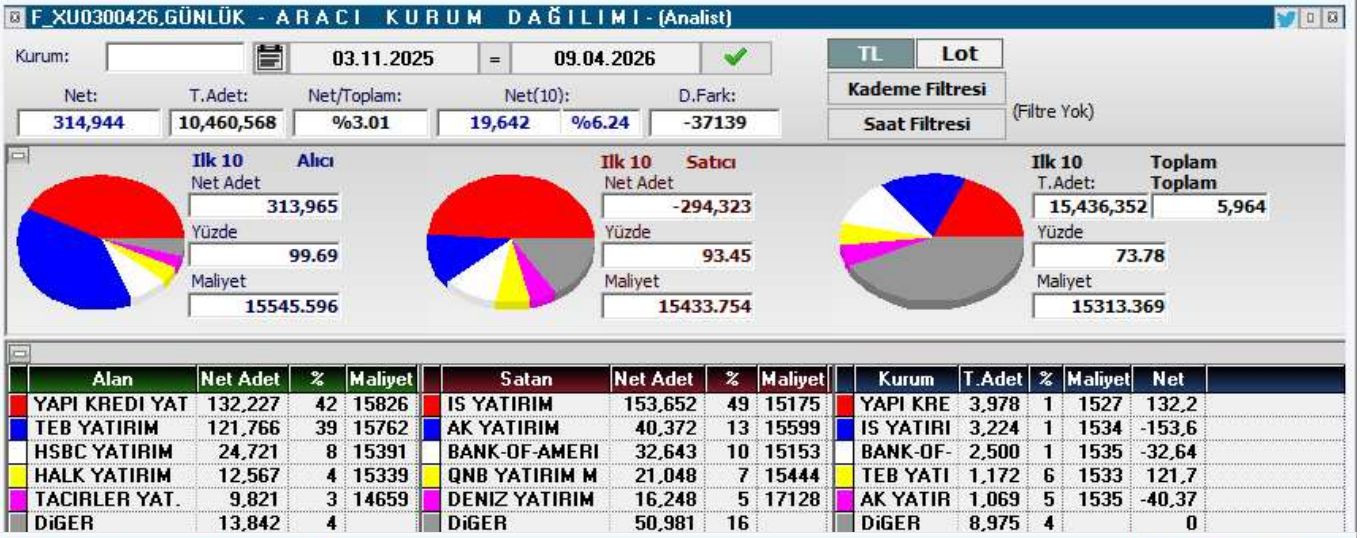
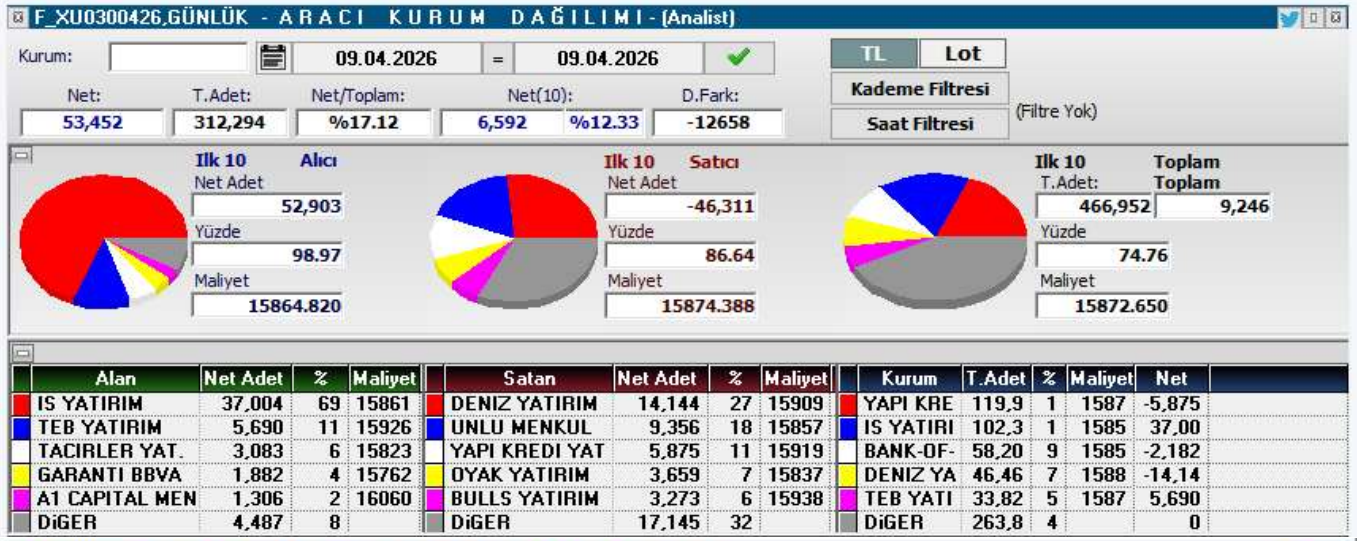



KOD	ŞİRKET ADI	PAZAR	BAŞLANGIÇ	BİTİŞ	BRÜT TAKAS	KREDİLİ ALIM	AÇIĞA SATIŞ	İNTERNET EMİR
RUBNS	Rubenis Tekstil	Ana Pazar	10.04.2026	08.05.2026	HAYIR	EVET	EVET	HAYIR
YIGIT	Yiğit Akü	Ana Pazar	10.04.2026	08.05.2026	HAYIR	EVET	EVET	HAYIR
ANELE	Anel Elektrik	Ana Pazar	09.04.2026	08.05.2026	HAYIR	EVET	EVET	HAYIR
ICUGS	ICU GSYO	Ana Pazar	09.04.2026	08.05.2026	HAYIR	EVET	EVET	HAYIR
BLCYT	Bilici Yatırım Sanayi	Ana Pazar	09.04.2026	08.05.2026	HAYIR	EVET	EVET	HAYIR
SVGYO	Savur GYO	Ana Pazar	09.04.2026	08.05.2026	EVET	EVET	EVET	HAYIR
MARTI	Martı Otel	Ana Pazar	08.04.2026	07.05.2026	HAYIR	EVET	EVET	HAYIR
NIBAS	Niğbaş Niğde Beton	Ana Pazar	08.04.2026	07.05.2026	HAYIR	EVET	EVET	HAYIR
ADEL	Adel Kalemcilik	Ana Pazar	07.04.2026	06.05.2026	HAYIR	EVET	EVET	HAYIR
EDATA	E-Data Teknoloji Pazarlama	Ana Pazar	06.04.2026	05.05.2026	EVET	EVET	EVET	HAYIR
ULAS	Ulaşlar Turizm Yatırımları	Alt Pazar	03.04.2026	30.04.2026	EVET	EVET	EVET	HAYIR
BURVA	Burçelik	Alt Pazar	02.04.2026	30.04.2026	EVET	EVET	EVET	HAYIR
FZLGY	Fuzul GYO	Yıldız Pazar	02.04.2026	30.04.2026	HAYIR	EVET	EVET	HAYIR
EFOR	Efor Yatırım Sanayi	Yıldız Pazar	02.04.2026	30.04.2026	HAYIR	EVET	EVET	HAYIR
SEKUR	Sekuro Plastik Ambalaj	Alt Pazar	01.04.2026	30.04.2026	EVET	EVET	EVET	HAYIR
AKFIS	Akfen İnşaat Turizm	Yıldız Pazar	31.03.2026	29.04.2026	HAYIR	EVET	EVET	HAYIR
RALYH	Ral Yatırım Holding	Yıldız Pazar	31.03.2026	29.04.2026	HAYIR	EVET	EVET	HAYIR
ISKPL	Işık Plastik	Yıldız Pazar	31.03.2026	29.04.2026	HAYIR	EVET	EVET	HAYIR
ESCAR	Escar Turizm Taşımacılık	Yıldız Pazar	30.03.2026	29.04.2026	HAYIR	EVET	EVET	HAYIR
KTLEV	Katılmevim	Yıldız Pazar	30.03.2026	29.04.2026	HAYIR	EVET	EVET	HAYIR
KLSYN	Koleksiyon Mobilya	Ana Pazar	27.03.2026	24.04.2026	HAYIR	EVET	EVET	HAYIR
EMKEL	Emek Elektrik	Ana Pazar	26.03.2026	24.04.2026	HAYIR	EVET	EVET	HAYIR
MSGYO	Mistral GYO	Ana Pazar	26.03.2026	24.04.2026	HAYIR	EVET	EVET	HAYIR
FONET	Fonet Bilgi Teknolojileri	Ana Pazar	26.03.2026	24.04.2026	HAYIR	EVET	EVET	HAYIR
ECOGR	Ecogreen Enerji	Ana Pazar	25.03.2026	24.04.2026	HAYIR	EVET	EVET	HAYIR
PRZMA	Prizma Pres	Alt Pazar	25.03.2026	24.04.2026	EVET	EVET	EVET	HAYIR
AYCES	Altın Yunus	Ana Pazar	23.03.2026	22.04.2026	HAYIR	EVET	EVET	HAYIR
OZSUB	Özsu Balık Üretim	Ana Pazar	23.03.2026	22.04.2026	HAYIR	EVET	EVET	HAYIR
MANAS	Manas Enerji Yönetimi	Yıldız Pazar	18.03.2026	17.04.2026	EVET	EVET	EVET	HAYIR
YAPRK	Yaprak Süt ve Besi Çiftlikleri	Ana Pazar	18.03.2026	17.04.2026	EVET	EVET	EVET	HAYIR
LXGYO	Luxera GMYO	Ana Pazar	17.03.2026	16.04.2026	HAYIR	EVET	EVET	HAYIR
TATEN	Tatlıpınar Enerji	Yıldız Pazar	16.03.2026	15.04.2026	HAYIR	EVET	EVET	HAYIR
SVGYO	Savur GMYO	Ana Pazar	13.03.2026	10.04.2026	HAYIR	EVET	EVET	HAYIR
MARKA	Marka Yatırım Holding	Ana Pazar	11.03.2026	10.04.2026	HAYIR	EVET	EVET	HAYIR



KOD	ŞİRKET ADI	DAĞITIM TARİHİ	VERİM (%)	BRÜT TL	NET TL	TEMETTÜ TL	DAĞITIM ORANI (%)
GLCVY	Gelecek Varlık Yönetimi	13.04.2026	3,94%	2,51	2,1296	349.999.993	22%
ENJSA	Enerjisa Enerji	13.04.2026	4,40%	5,08	4,318	5.999.830.353	188%
VAKKO	Vakko Tekstil ve Hazır Giyim	14.04.2026	7,14%	6,25	5,3125	1.000.000.000	1645%
AKMGY	Akmerkez GYO	15.04.2026	4,20%	12,36	12,36	460.583.040	80%
BEGYO	Batı Ege GYO	15.04.2026	0,46%	0,02	0,0215	17.499.925	2%
ALBRK	Albaraka Türk	15.04.2026	3,15%	0,26	0,2225	654.505.000	10%
SELEC	Selçuk Ecza	17.04.2026	0,54%	0,44	0,374	273.240.000	
KSTUR	Kuştur Kuşadası Turizm	20.04.2026	0,54%	16	13,6	67.913.386	81%
AKSGY	Akiş GYO	20.04.2026	5,09%	0,46	0,4555	1.099.999.898	35%
CLEBI	Çelebi Hava Servisi	24.04.2026	5,80%	103	87,55	2.502.900.000	69%
YUNSA	Yünsa Yünlü Sanayi	27.04.2026	4,48%	0,37	0,3107	175.428.096	50%
NETCD	Netcad Yazılım	30.04.2026	3,07%	4,38	3,7226	599.999.994	70%

YABANCI
TAKAS ORANI
(HAFTALIK)

ARTAN	Değişim (puan)	Nihai Oran (%)	AZALAN	Değişim (puan)	Nihai Oran (%)
GUNDG	4,97	%5,57	BINBN	-4,59	%52,28
FROTO	3,06	%38,09	IHAAS	-3,88	%42,74
TRALT	2,93	%28,23	OZATD	-3,21	%1,74
YAPRK	2,70	%3,41	ZGYO	-2,99	%0,02
SASA	2,44	%13,85	MANAS	-2,44	%0,28
ASTOR	2,40	%49,96	DITAS	-2,26	%0,32
OTTO	2,16	%2,91	ONRYT	-2,04	%0,88
ADESE	1,96	%11,94	KFEIN	-1,75	%0,19
THYAO	1,82	%23,36	VBTYZ	-1,70	%0,01
SEKUR	1,76	%1,76	TURGG	-1,45	%0,46

YATIRIM
FONLARI
TAKAS
ORANI
(HAFTALIK)

ARTAN	Değişim (puan)	Nihai Oran (%)	AZALAN	Değişim (puan)	Nihai Oran (%)
CGCAM	3,42	%17,69	DSTKF	-4,96	%77,90
BIGEN	2,08	%2,35	DAPGM	-4,16	%8,67
EDATA	1,88	%16,58	MEYSU	-4,12	%0,51
GLCVY	1,80	%12,67	AYCES	-2,46	%0,63
TMPOL	1,80	%53,45	TATEN	-2,33	%28,27
TERA	1,56	%38,55	TEHOL	-2,33	%15,34
AKCNS	1,34	%12,76	KOTON	-2,08	%10,37
KRDMD	1,25	%12,93	ESEN	-2,05	%1,38
RTALB	1,21	%3,72	PEKGY	-1,81	%25,16
TRHOL	1,09	%40,20	GRTHO	-1,68	%44,10

EMEKLİLİK
FONLARI
TAKAS
ORANI
(HAFTALIK)

ARTAN	Değişim (puan)	Nihai Oran (%)	AZALAN	Değişim (puan)	Nihai Oran (%)
TTKOM	0,75	%10,93	GLRMK	-3,48	%17,22
GWIND	0,65	%11,96	BIGCH	-1,00	%16,78
KRDMD	0,63	%29,50	TABGD	-0,89	%14,54
BALSU	0,55	%11,19	BIOEN	-0,85	%20,52
LMKDC	0,51	%19,33	TOASO	-0,84	%16,25
GUBRF	0,46	%20,63	FROTO	-0,76	%7,75
KLYPV	0,46	%1,19	MPARK	-0,70	%22,61
HTTBT	0,41	%18,38	TRALT	-0,53	%4,77
ARASE	0,36	%21,60	TAVHL	-0,51	%5,92
ATAKP	0,35	%10,19	ESCOM	-0,45	%20,28

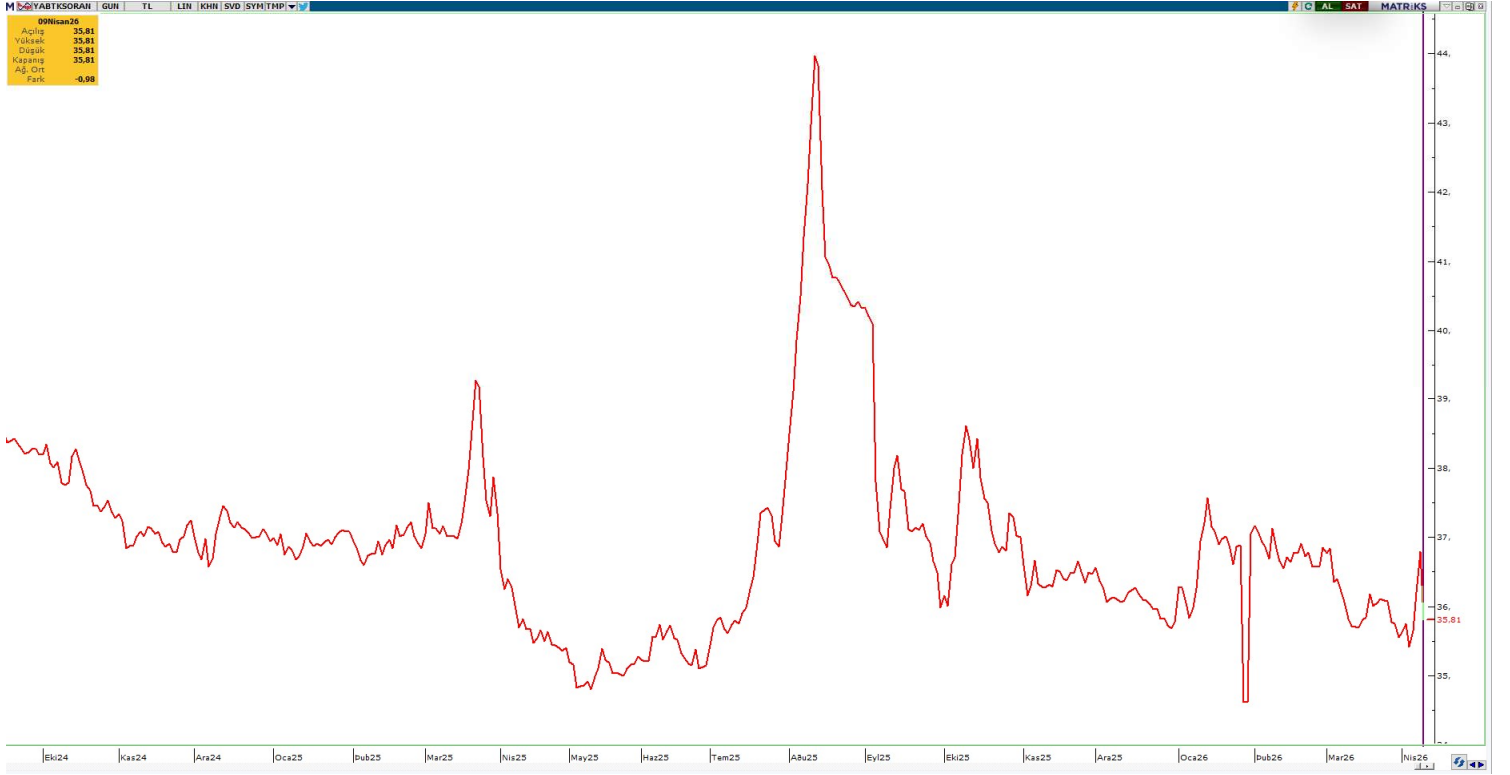

YABANCI TAKAS ORANI = 35,81 (-%0,98)

YABANCILAR EN FAZLA TAKAS ORANINA SAHİP OLDUĞU HİSSELER

RAYSG	86,19%
MNDTR	82,51%
CCOLA	73,70%
AGESA	59,59%
BINBN	59,09%
RYSAS	57,27%
TAVHL	55,31%
ASELS	53,53%
RGYAS	53,36%
GOODY	50,38%
AKBNK	49,72%
ASTOR	48,55%
IHAAS	47,54%
TTKOM	47,28%
BIMAS	46,76%
TCELL	46,15%
KCHOL	39,82%
MPARK	38,93%
TABGD	38,89%
VERUS	38,48%



ŞİRKET ADI	TAVSİYE	HEDEF FİYAT	POTANSİYEL	KAFİF	KAPANIŞ
Galata Wind Enerji	AL	53.9	95.1%	-	27.62
Sinpaş GMYO	AL	10.51	191.9%	+	3.60
Teknosa İç ve Dış Ticaret	AL	45.14	103.9%	+	22.14
İndeks Bilgisayar	AL	20.58	120.6%	-	9.33
Türk Hava Yolları	AL	498.5	56.0%	-	319.50
Mavi Giyim	AL	69.2	61.8%	+	42.76
Anadolu Hayat Emek.	AL	181.78	63.8%	-	111.00
IC Enterra Yen. Enerji	AL	18.7	67.7%	-	11.15
Avrupakent GMYO	AL	93.31	79.4%	+	52.00
Emlak Konut GMYO	AL	35.05	70.3%	+	20.58
Rönesans Gayrimenkul Yat.	AL	226.45	31.4%	+	172.30
Logo Yazılım	AL	252.88	87.2%	+	135.10
Martı GMYO	AL	4.2	165.8%	-	1.58
T.S.K.B.	AL	20.14	67.8%	-	12.00
Vakıf GMYO	AL	4.05	46.7%	-	2.76
Turkcell	AL	160.7	40.5%	-	114.40
Ebebek Mağazacılık	AL	136	111.0%	-	64.45
İş Yatırım Menkul Değerler A.Ş.	AL	63.17	53.6%	-	41.12
Halk GMYO	AL	5.89	3.7%	-	5.68
Anadolu Sigorta	AL	36.02	35.4%	-	26.60
Bor Şeker	AL	9.04	25.2%	+	7.22
Torunlar GMYO	AL	109.65	22.7%	-	89.35
Mackolik İnternet Hizmetleri	AL	64.21	74.2%	-	36.86
Afyon Çimento	AL	19.64	39.5%	-	14.08
Albaraka Türk	AL	11.97	37.0%	+	8.74
Garanti Bankası	AL	201.34	47.3%	-	136.70
Migros Ticaret	AL	848	32.4%	-	640.50
Enka İnşaat	AL	113.96	20.3%	-	94.75
Türk Telekom	AL	82.1	32.7%	-	61.85
Türkiye Sigorta	TUT	17.02	27.0%	-	13.40
T. Halk Bankası	AL	50.96	31.7%	-	38.68
Özak GMYO	AL	20.35	60.1%	-	12.71
İş Fin.Kir.	AL	26.44	34.4%	-	19.67
Yapı ve Kredi Bankası	AL	49.9	32.6%	-	37.64
Reysaş GMYO	AL	29.46	-12.7%	-	33.74
Gelecek Varlık Yönetimi	AL	103.88	67.8%	-	61.90
AGESA Hayat Emeklilik	AL	269.79	17.1%	-	230.30
Çimsa	AL	64.4	23.8%	+	52.00
Oyak Çimento	AL	31.85	26.7%	-	25.14
İş Bankası (C)	TUT	17.77	23.7%	-	14.37
Akbank	AL	87.94	16.8%	-	75.30
Vakıflar Bankası	AL	36.77	9.0%	-	33.72
Aksigorta	AL	9.01	21.8%	-	7.40



ŞİRKET	AÇIÇA SATIŞ HACMI	AÇIÇA SATIŞ ADEDİ	AÇIÇA SATIŞ/İŞLEM HACMI (%)	AÇIÇA SATIŞ AOF	KAPANIŞ FİYATI	GÜNLÜK DEĞİŞİM
AEFES	207,047,087	12,419,486	29.6%	16.671	18.70	-0.79%
AKBNK	1,477,153,551	20,919,520	15.4%	70.611	78.45	1.33%
ALARK	218,162,853	2,179,614	43.3%	100.092	98.70	-0.10%
ARCLK	43,383,054	402,312	14.5%	107.834	111.40	-2.73%
ASELS	2,242,644,559	11,023,778	14.5%	203.437	333.00	-0.48%
ASTOR	556,577,283	5,076,595	9.6%	109.636	167.00	0.99%
BIMAS	867,453,619	1,566,662	21.7%	553.695	659.50	0.22%
BRSAN	53,682,221	107,023	4.9%	501.595	522.50	1.21%
CCOLA	50,988,910	849,828	9.9%	59.999	68.90	0.13%
CIMSA	66,913,924	1,385,827	15.7%	48.284	47.50	-0.28%
DOAS	51,639,699	274,957	12.3%	187.81	192.60	-1.54%
DOHOL	51,548,588	2,932,486	11.4%	17.578	19.88	0.47%
DSTKF	62,254,618	115,941	2.6%	536.951	1,610.00	6.06%
EKGYO	376,583,111	18,464,770	19.2%	20.395	21.60	-0.32%
ENKAI	129,197,968	1,617,334	13.8%	79.883	93.05	0.00%
EREGL	760,297,570	30,835,000	18.3%	24.657	28.86	1.59%
FROTO	203,773,570	2,099,161	12.9%	97.074	107.80	-0.83%
GARAN	924,099,125	6,612,711	20.4%	139.746	138.60	0.69%
GUBRF	112,499,176	341,272	9.8%	329.647	497.75	1.58%
HALKB	251,882,364	7,180,637	7.9%	35.078	42.44	-1.29%
HEKTS	31,998,013	10,170,333	8.5%	3.146	2.91	-2.46%
ISCTR	2,111,362,059	152,671,824	23.0%	13.829	14.80	-0.64%
KCHOL	1,013,788,883	5,787,816	22.4%	175.159	190.10	-2.87%
KONTR	167,983,128	12,466,379	45.5%	13.475	8.58	-1.50%
KRDMD	274,566,075	9,672,111	21.2%	28.387	30.06	1.43%
KUYAS	75,519,022	1,309,521	8.6%	57.669	71.25	1.32%
MAVI	25,618,512	625,478	8.3%	40.958	42.32	-3.96%
MGROS	240,437,993	437,967	15.4%	548.987	621.00	0.00%
MIATK	50,628,659	1,327,348	10.8%	38.143	35.88	-2.40%
OYAKC	106,716,883	4,345,950	33.8%	24.555	23.58	-0.78%
PETKM	149,092,858	8,765,158	5.2%	17.01	18.67	-0.17%
PGSUS	575,127,129	2,781,262	16.0%	206.786	181.80	-1.77%
SAHOL	630,203,502	7,345,338	14.5%	85.796	93.80	0.00%
SASA	304,259,415	106,643,772	10.3%	2.853	2.29	-1.23%
SISE	228,745,861	5,789,453	12.8%	39.511	41.22	-1.53%
SOKM	45,136,426	887,697	15.3%	50.847	61.05	2.49%
TAVHL	188,567,970	622,272	21.4%	303.031	305.75	-2.36%
TCELL	527,362,665	5,166,264	20.2%	102.078	111.00	-1.30%
THYAO	2,401,312,760	8,797,153	17.9%	272.965	287.75	-2.30%
TKFEN	84,974,803	1,184,299	27.8%	71.751	68.85	-2.01%
TOASO	188,738,194	767,979	11.5%	245.76	290.00	-0.90%
TRALT	1,575,506,617	40,773,511	34.4%	38.64	51.85	-0.33%
TRMET	109,180,870	1,070,051	18.9%	102.033	148.90	-1.58%
TSKB	39,255,835	3,049,796	14.6%	12.872	11.99	-1.67%
TTKOM	242,113,663	4,337,263	22.7%	55.822	62.45	-0.64%
TUPRS	1,282,682,955	6,777,259	13.9%	189.263	231.00	-2.20%
ULKER	157,924,220	1,419,914	31.5%	111.221	118.80	-0.92%
VAKBN	172,288,747	5,797,093	10.2%	29.72	35.36	1.00%
VESTL	22,892,101	738,892	4.4%	30.982	27.76	-2.10%
YKBNK	1,154,077,698	31,772,650	16.8%	36.323	36.82	-0.37%
XU050	22,885,846,366	569,706,717	16.5%	-	11,605.76	-0.34%
XU100	22,885,846,366	569,706,717	14.2%	-	12,943.19	-0.08%



YASAL UYARI

Burada yer alan bilgiler Marbaş Menkul Değerler tarafından bilgilendirme amacıyla hazırlanmıştır. Yatırım sinyal, bilgi, yorum ve tavsiyeleri yatırım danışmanlığı kapsamında değildir. Yatırım danışmanlığı hizmeti; aracı kurumlar, portföy yönetim şirketleri, mevduat kabul etmeyen bankalar ile müşteri arasında imzalanacak yatırım danışmanlığı sözleşmesi çerçevesinde sunulmaktadır. Burada yer alan sinyal, yorum ve tavsiyeler, herhangi bir yatırım aracının alım satım önerisi ya da getiri vaadi olarak yorumlanmamalıdır. Bu görüşler mali durumunuz ile risk ve getiri tercihlerinize uygun olmayabilir ve sadece burada yer alan bilgilere ve sinyallere dayanarak yatırım kararı verilmesi beklentilerinize uygun sonuçlar doğurmayabilir. Burada yer alan sinyaller, fiyatlar, veriler ve bilgilerin tam ve doğru olduğu garanti edilemez; içerik, haber verilmeksizin değiştirilebilir. Tüm sinyal ve veriler, Marbaş Menkul Değerler tarafından güvenilir olduğuna inanılan kaynaklardan alınmıştır. Bu sinyal ve kaynakların kullanılması nedeni ile ortaya çıkabilecek hatalardan ve zararlardan Marbaş Menkul Değerler sorumlu değildir.

ARAŞTIRMA BİRİMİ

İletişim Bilgileri:

✉ iletisim@marbasmenkul.com.tr

☎ +90 (212) 286 30 00 / 331

☎ +90 (212) 286 30 50

📍 Esentepe Mah. Ecza Sk. Safter İş Hanı

📍 No:6, İç Kapı:7, Şişli/İstanbul

