

GÜNLÜK BÜLTEN



ŞİRKET HABERLERİ PARA GİRİŞ-ÇIKIŞ ORTALAMALAR AÇIĞA SATIŞ TEMETTÜ KURUMSAL TAKAS ARAŞTIRMA YABANCI TAKAS SERMAYE TABLOSU

İç tarafa her geri çekilmenin piyasa tarafından alış fırsatı olarak değerlendirildiği sürecin devamını izlerken bugün makro görünüm açısından önem arz edecek Enflasyon Raporu Toplantısını takip edeceğiz. Sağlıklı iletişim ve rasyonel politikalarla beraber artan yabancı ilgisinin toplantıya paralel devam etmesini beklemekteyiz. Endeks için bilanço sezonu devam ederken teknik anlamda yukarıda 14.000 aşığıda ise 13.400 bandında hareketin devamını izlerken, kısa vadeli olarak 14.000'in geçilememesi durumunda olası kar satışlarının ihtimalinin artacağına düşünmekteyiz.

ABD piyasalarında dün gelen tarım dışı istihdam verisinin beklentinin üzerinde gelmesinin ardından faiz beklentilerinde Haziran'dan Temmuz'a öteleme izlerken, haftanın en önemli verisi olan yarın açıklanacak enflasyon beklentisiyle beraber ötelemenin eğiliminin netleşeceğini düşünmekteyiz. Özetle veri öncesi bekle gör modunun devam ettiğini izlerken faiz beklentilerinin piyasa fiyatlamalarını da şekillendireceğini düşünmekteyiz.

Asya-Pasifik piyasalarda pozitif bir hava hâkim olsa da jeopolitik riskler gündemde kalmaya devam ediyor. Çin Sahil Güvenlik gemilerinin Japon kara sularını ihlal etmesi bölgesel tansiyonu artırarak risk algısını yukarı çekti. Buna karşın Asya borsaları genel olarak güçlü seyrediyor; Japonya'da siyasi cephede istikrar algısının güçlenmesi ve ekonomi politikalarına yönelik destekleyici beklentiler hisse senedi piyasalarına olumlu yansıyor. Japonya'da Ocak ayı şirket malları fiyat endeksi aylık bazda %0,2 artarak beklentiye paralel gerçekleşti (önceki: %0,1), bu durum üretici fiyat baskılarının kademeli arttığına işaret ediyor. Üst düzey bir Japon kur yetkilisinin "kur oynaklığına karşı teyakkuz azaltılmadı" açıklaması ise yen tarafında müdahale hassasiyetinin sürdüğünü gösteriyor. Tahvil cephesinde Japonya'nın süper uzun vadeli tahvilleri, mali endişelerin azalmasıyla değer kazanımını sürdürürken, Hindistan piyasaları ise küresel faiz beklentileri ve sektör bazlı satışların etkisiyle daha dalgalı bir görünüm sergiliyor. Genel tabloda, güçlü risk iştahına rağmen jeopolitik gerilim ve kur hassasiyeti piyasaların dikkatle izlediği başlıklar olmaya devam ediyor.

Avrupa makro veriler ve jeopolitik gelişmeler birlikte fiyatlanırken, İngiltere'de konut piyasası beklentilerden daha olumlu bir görünüm sergileyerek faiz baskısına rağmen ilk toparlanma sinyallerini vermeye başladı ve dipten dönüş ihtimalini güçlendirdi. Fransa Merkez Bankası'nın ilk çeyrek için %0,2-0,3 büyüme öngörüsü Euro Bölgesi'nde zayıf ama pozitif bir ivmeye işaret ederken, AB maliye bakanlarının euro kullanımını artırmayı görüşecek olması ortak para biriminin küresel rolünü güçlendirme çabasını öne çıkarıyor. Almanya Başbakanı Merz'in "yalnızca ekonomik olarak güçlü bir Avrupa egemen olabilir" vurgusu ve Berlin'in Orta Asya ülkeleriyle stratejik ortaklığı geliştirme isteği, AB'nin jeoekonomik konumunu güçlendirme arayışını gösteriyor. Ukrayna cephesinde ise Zelenskiy savaşın yaza kadar sona erdirilmesinin mümkün olabileceğini belirtirken, ateşkes ve güvenlik garantileri sağlanması halinde seçim sürecine girilebileceğini ifade etti; buna karşılık AB Yüksek Temsilcisi, savaş sürerken seçimlerin iyi bir çözüm olmayacağını dile getirdi. Genel çerçevede Avrupa'da sınırlı ekonomik toparlanma sinyalleri ile Ukrayna savaşına ilişkin diplomatik mesajlar birlikte değerlendirilirken, piyasalar hem büyüme görünümünü hem de jeopolitik risk primini yakından izliyor.

Emtialar üzerinde dün açıklanan tarım dışı istihdam verisinin beklentinin üzerinde gelmesi sonucunda faiz beklentilerinde oluşan değişimin etkisiyle Altın'da geri çekilme izlerken Brent için 70 \$ fiyatlamasına yaklaşılmaya beraber satıcılı seyrin hakim olduğunu görmekteyiz.

Ekonomik takvimde iç tarafa Enflasyon Raporu Toplantısını ve Haftalık Para ve Banka İstatistiklerini takip edeceğiz.

Küresel tarafa ise İngiltere'de büyüme verilerini izlerken ABD'de ise İşsizlik Haklarından Yararlanma Başvurularını takip edeceğiz.

- Cumhurbaşkanı ve AK Parti Genel Başkanı Recep Tayyip Erdoğan, AK Parti Kongre Merkezi'nde düzenlenecek Genişletilmiş İl Başkanları Toplantısı'na katılacak.
- Cumhurbaşkanı Erdoğan, Cumhurbaşkanlığı Külliyesi'nde Sırbistan Cumhurbaşkanı Aleksandar Vucic'i resmî törenle karşılayacak, Vucic ile ikili görüşme sonrası heyetler arası görüşmeye katılacak, anlaşmaların imza töreni ile ortak basın toplantısının ardından resmî akşam yemeğine iştirak edecek.
- TBMM Genel Kurulu, gündemindeki konuları görüşmek üzere toplanacak.
- NATO Savunma Bakanları, yılın ilk toplantısında Brüksel'de bir araya gelecek.

GÜNE BAŞLARKEN KÜRESEL PİYASALAR			
	BIST100 KAPANIŞ (Saat 18:10)	SON DEĞER (Saat 08.00)	DEĞİŞİM
ABD VADELİLERİ			
FDJI	50376	50372	-0.01%
FSPX	6981	6983	0.02%
ASYA PİYASALARI			
NIKEI -NIX-	57651	57797	0.25%
HANG SENG	27266	27024	-0.89%
SHANGHAI	4132	4137	0.12%
SENSEX	84234	83907	-0.39%
EMTİA VE PARA PİYASALARI			
USTBOND10Y	4.1970	4.1780	-0.45%
EURUSD	1.1871	1.1867	-0.03%
BRENT	69.78	69.38	-0.58%
XAUUSD"ONS/ALTIN"	5080.00	5059.61	-0.40%
DOLAR/TL	43.64	43.64	0.00%
ENDEKS 30 SÖZLEŞMESİ			
F_XU0300226	15296.00	15346.00	0.33%

X30YVADE değişimi endeks kapanış saati olan 18.10 ile gece seansı arasındaki değişimi vermektedir

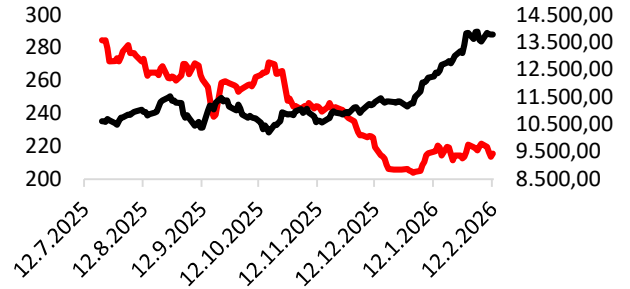

CDS: 215.5 Kaynak: LSEG

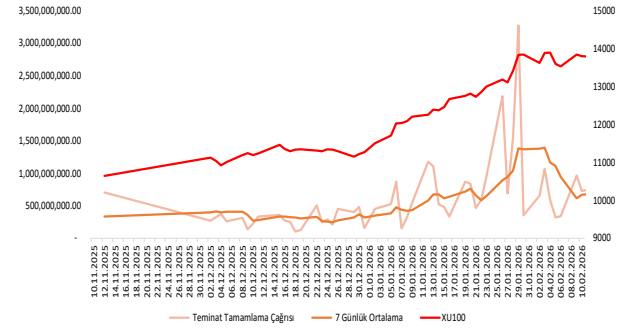

EKONOMİK TAKVİM

Saat	Ülke	Dönem	Veri	Beklenti	Önceki
10:00	İngiltere	Aralık	GSYİH (Aylık)	%0,10	%0,30
10:00	İngiltere	4.Çeyrek	GSYİH (Yıllık)	%1,20	%1,30
10:30	Türkiye		Enflasyon Raporu		
14:00	Türkiye		Haftalık Para ve Banka İstatistikleri		
16:30	ABD		İşsizlik Haklarından Yararlanma Başvuruları	222K	231K
18:00	ABD	Ocak	İkinci El Konut Satışları	4,16M	4,35M



MEYSU: Kayseri'de bulunan fabrikadaki pet dolum hattı faaliyete geçti. Bu yatırımla birlikte üretim kapasitesi artırılmış oldu.

BRKVY: Akbank'ın gerçekleştirdiği tahsili gecikmiş alacak satışı kapsamında toplam 305 milyon TL anaparaya sahip perakende nitelikli portföyün ihalesine konu alacakların devir işlemleri ve sözleşmenin imza süreci tamamlandı.

TCKRC: 143.750.000 TL bedelli "Karayolları 12 Bölge Müdürlüğü Sınırları İçerisinde Otokorkuluk Bakım Onarım İşi" konulu ihalenin sözleşmesi imzalandı.

CGCAM: Yurt içinde yerleşik müşteriden 109.053.804 TL tutarında yeni sipariş alındı. Teslimatın, 2026 yılı mayıs ayı sonuna kadar tamamlanması planlanıyor.

GSDHO: Hollanda'da yerleşik %100 bağlı ortaklık GSD Shipping bünyesinde yer alan Malta'da kurulu GSD 3 Limited tarafından bir adet ultramax tipi kuru yük gemisi alımına karar verildi.

PAY GERİ ALIM TABLOSU (11.2.2026)

HİSSE	ADET	FİYAT	ALINAN TOPLAM PAY	TOPLAM ALIŞ ORT.	SON FİYAT
AHGAZ	5,318,351	24.80	6,193,353	24.95	25.50
ENERY	8,763,296	9.12	65,299,648	9.98	9.51
LKMNH	20,000	17.23	10,792,855	16.63	16.98
MEPET	152,500	24.41	601,205	21.88	24.52
ESCAR	390,000	26.72	9,201,974	21.95	26.48



BIST100 HİSSELERİ PARA GİRİŞ-ÇIKIŞ TABLOSU (10 GÜNLÜK)

BIST100 HİSSELERİ	TOPLAM	ARDIŞIK PARA GİRİŞ GÜN SAYISI	BIST100 HİSSELERİ	TOPLAM	ARDIŞIK PARA ÇIKIŞ GÜN SAYISI	BIST100 HİSSELERİ	TOPLAM	SON 10 GÜNÜN KAÇINDA PARA GİRİŞİ VAR
THYAO	1,173,455,250	5	ASELS	-1,117,109,910	1	FROTO	450,069,997	10
YKBNK	491,379,410	3	TUPRS	-888,807,790	0	AEFES	144,646,144	10
FROTO	450,069,997	10	SAHOL	-288,055,170	4	PEKGY	442,815,030	9
PEKGY	442,815,030	0	CWENE	-145,032,327	1	THYAO	1,173,455,250	8
EREGL	442,634,060	0	BERA	-100,949,375	4	TURSG	214,912,831	8
ISCTR	334,849,172	2	OBAMS	-64,589,105	0	GUBRF	204,696,106	8
TURSG	214,912,831	2	ISMEN	-59,882,751	3	ALARK	162,477,520	8
GUBRF	204,696,106	2	EKGYO	-44,575,643	0	KTLEV	118,669,734	8
BIMAS	177,141,103	0	AKSEN	-40,886,034	0	TTKOM	80,277,389	8
GARAN	175,268,890	1	CANTE	-39,717,742	3	ARCLK	64,199,273	8

KURUM İŞLEMLERİ(10 GÜNLÜK)

KURUMLAR (ALİŞ)	TOPLAM	ARDIŞIK PARA GİRİŞ GÜN SAYISI	KURUMLAR (SATIŞ)	TOPLAM	ARDIŞIK PARA ÇIKIŞ GÜN SAYISI	KURUMLAR (GENEL)	TOPLAM	SON GÜNE BAKMAKSIZIN
TERA YATIRIM MENKUL	16,922,599,267	7	IS YATIRIM	-8,186,674,627	0	TERA YATIRIM MENKUL	16,922,599,267	10
BANK-OF-AMERICA YATIRIM BANK	11,309,239,441	0	QNB YATIRIM MENKUL	-3,667,814,460	0	ALNUS YATIRIM MENKUL	3,462,020,778	9
AK YATIRIM	4,956,376,578	3	TACIRLER YAT.	-3,654,944,005	1	MIDAS MENKUL	1,587,776,061	9
ALB YATIRIM	4,956,376,578	0	GLOBAL MENKUL	-3,513,616,901	0	METRO MENKUL	-13,413,493	9
ALNUS YATIRIM MENKUL	3,462,020,778	0	YAPI KREDI YAT.	-3,110,359,133	3	BANK-OF-AMERICA YATIRIM BANK	11,309,239,441	7
TEB YATIRIM	3,414,142,824	0	VAKIF YAT.	-2,940,691,956	2	BURGAN YATIRIM MENKUL	575,170,594	7
MIDAS MENKUL	1,587,776,061	2	UNLU MENKUL DEGERLER	-2,836,184,436	0	KUVEYT-TURK YATIRIM	314,043,913	7
BURGAN YATIRIM MENKUL	575,170,594	2	DENIZ YATIRIM	-2,415,005,499	1	AHLATCI YATIRIM MENKUL DEGERLER	313,836,894	7
OYAK YATIRIM	391,968,319	0	HALK YATIRIM	-2,231,684,719	0	STRATEJI MEN.	130,536,303	7
MARBAS MENKUL	366,895,796	2	CAPITAL MENKUL DEGERLER	-2,194,764,877	0	TEB YATIRIM	3,414,142,824	6



ORTALAMALARINI KIRANLAR

5 GÜNLÜK (BASİT) ORTALAMASINI YUKARI KIRANLAR	10 GÜNLÜK (BASİT) ORTALAMASINI YUKARI KIRANLAR	22 GÜNLÜK (BASİT) ORTALAMASINI YUKARI KIRANLAR	50 GÜNLÜK (BASİT) ORTALAMASINI YUKARI KIRANLAR	5 GÜNLÜK ORTALAMASI 10 GÜNLÜK ORTALAMASINI YUKARI KIRANLAR	5 GÜNLÜK ORTALAMASI 22 GÜNLÜK ORTALAMASINI YUKARI KIRANLAR
DOHOL	EUPWR	TKNSA	PEKGY	BTCIM	-
TKFEN	ECZYT	OYAKC	-	TURSG	-
TKNSA	DOHOL	EUPWR	-	MAVI	-
HEKTS	ENKAI	-	-	GOLTS	-
EKGYO	ULKER	-	-	ECILC	-
EUPWR	TKNSA	-	-	-	-
TTKOM	TSKB	-	-	-	-
FROTO	SASA	-	-	-	-
IZENR	HEKTS	-	-	-	-
AKSEN	KCHOL	-	-	-	-

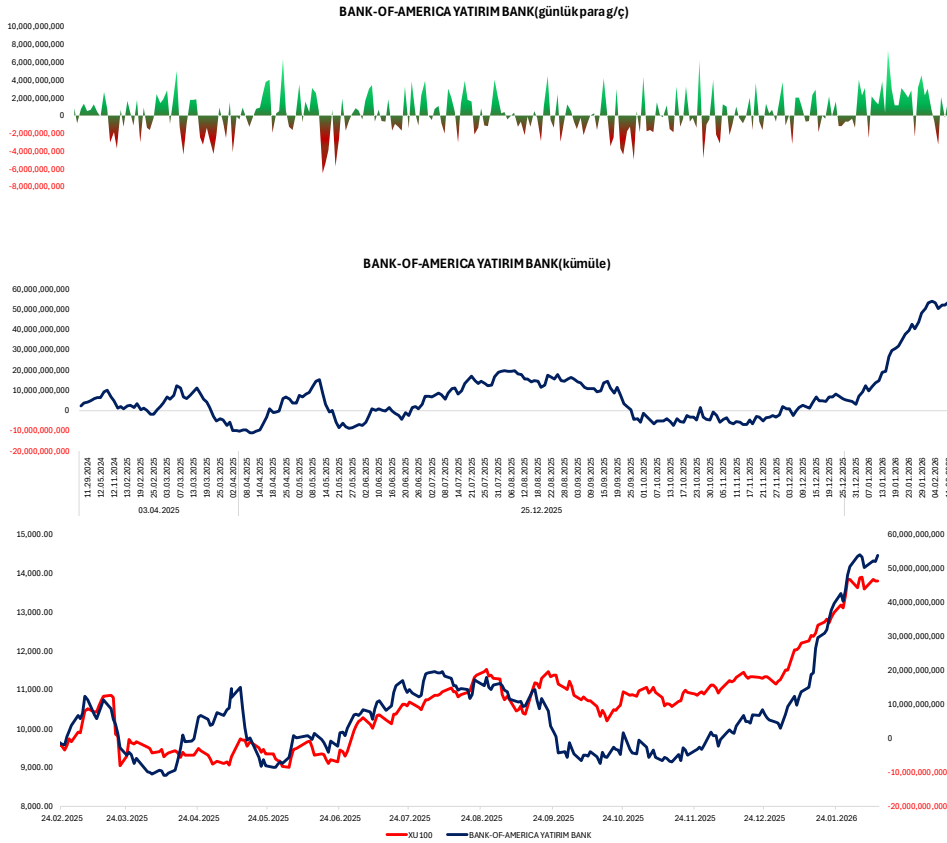

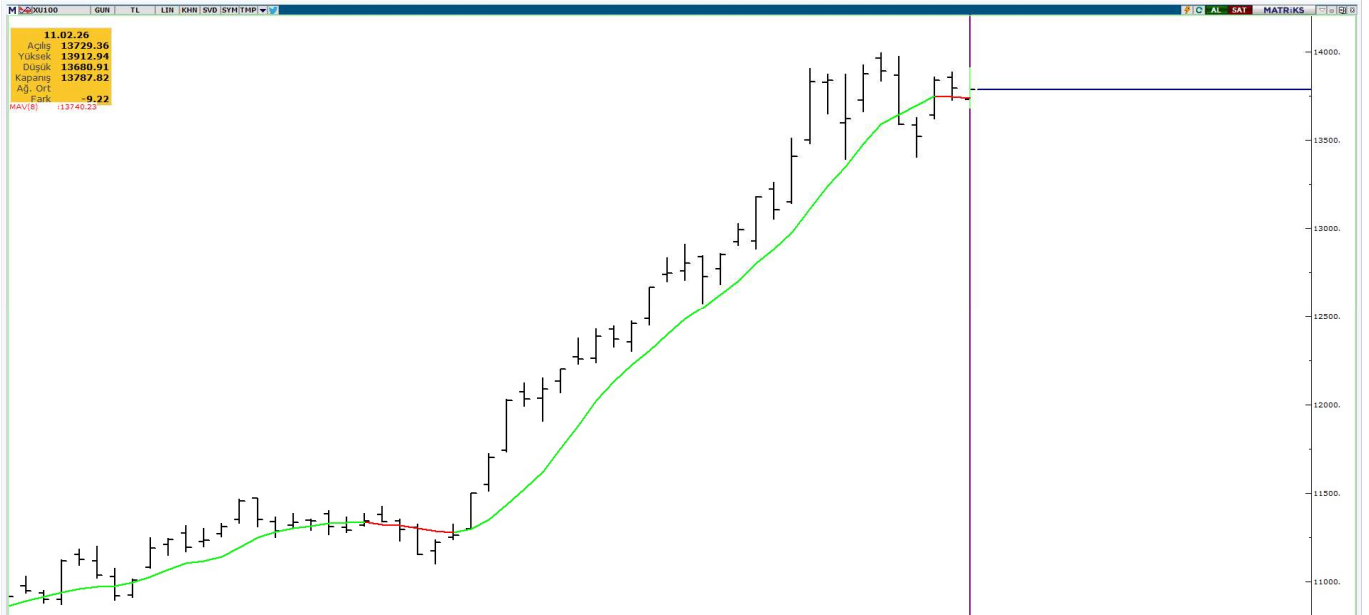
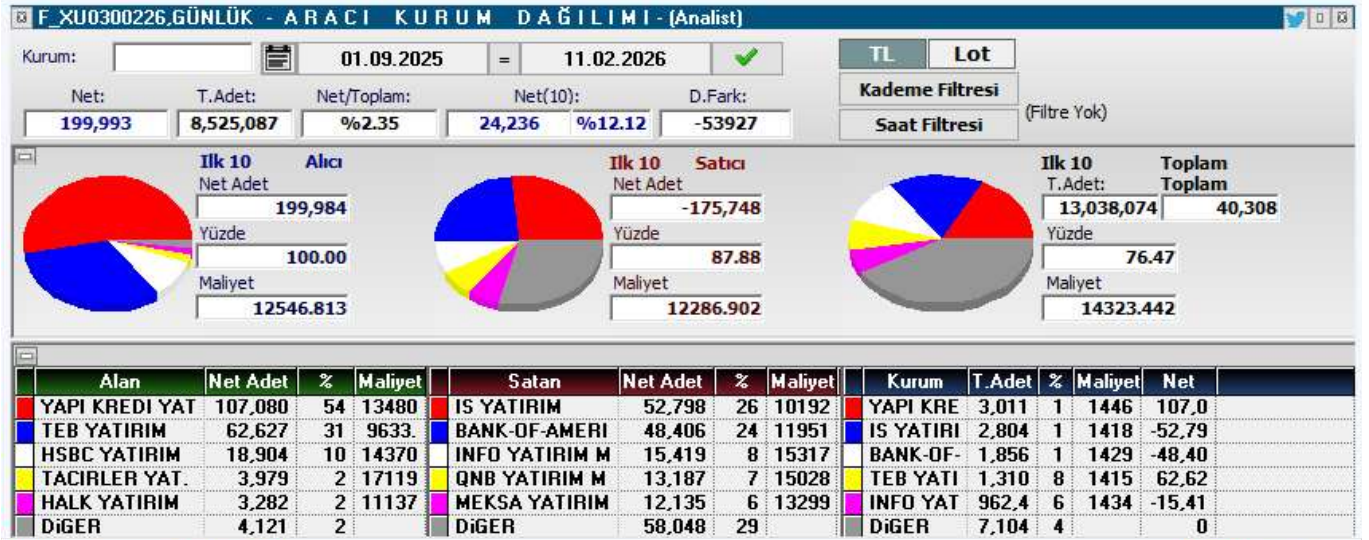
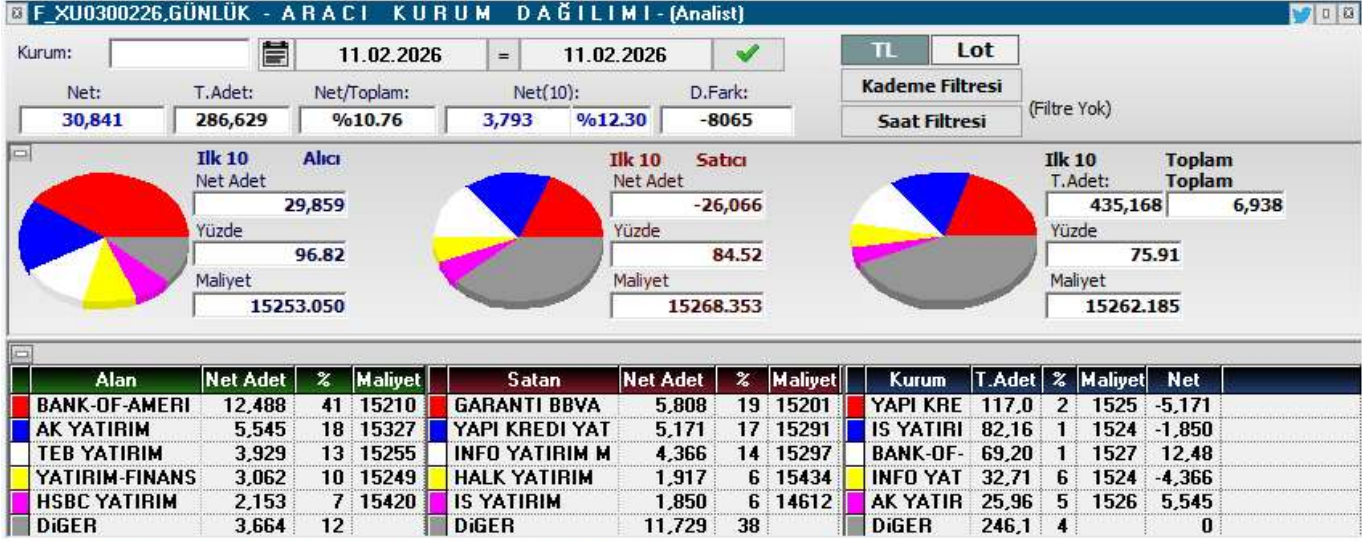



KOD	ŞİRKET ADI	PAZAR	BAŞLANGIÇ	BİTİŞ	BRÜT TAKAS	KREDİLİ ALIM	AÇIĞA SATIŞ	İNTERNET EMİR
ATLAS	Atlas MKYO	Alt Pazar	12.02.2026	11.03.2026	EVET	EVET	EVET	HAYIR
KLRHO	Kiler Holding	Yıldız Pazar	12.02.2026	11.03.2026	HAYIR	EVET	EVET	HAYIR
RUBNS	Rubenis Tekstil	Ana Pazar	12.02.2026	11.03.2026	HAYIR	EVET	EVET	HAYIR
ZERGY	Zeray GYO	Yıldız Pazar	11.02.2026	10.03.2026	HAYIR	EVET	EVET	HAYIR
ZGYO	Z GYO	Ana Pazar	10.02.2026	09.03.2026	EVET	EVET	EVET	HAYIR
SANEL	San-El Mühendislik	Alt Pazar	10.02.2026	09.03.2026	EVET	EVET	EVET	HAYIR
AVOD	AVOD Kurutulmuş Gıda ve Tarım	Ana Pazar	09.02.2026	06.03.2026	HAYIR	EVET	EVET	HAYIR
PRKAB	Türk Prysmian Kablo	Ana Pazar	09.02.2026	06.03.2026	HAYIR	EVET	EVET	HAYIR
UCAYM	Üçay Mühendislik	Ana Pazar	05.02.2026	04.03.2026	HAYIR	EVET	EVET	HAYIR
BURVA	Burçelik Vana Sanayi	Alt Pazar	04.02.2026	03.03.2026	EVET	EVET	EVET	HAYIR
TDGVO	Trend GYO	Alt Pazar	04.02.2026	03.03.2026	EVET	EVET	EVET	HAYIR
BURCE	Burçelik Bursa Çelik	Ana Pazar	04.02.2026	03.03.2026	EVET	EVET	EVET	HAYIR
ENSRI	Ensari Sınai	Ana Pazar	04.02.2026	03.03.2026	HAYIR	EVET	EVET	HAYIR
CEMAS	Çemaş Döküm	Ana Pazar	04.02.2026	03.03.2026	HAYIR	EVET	EVET	HAYIR
PNSUT	Pınar Süt	Ana Pazar	04.02.2026	03.03.2026	HAYIR	EVET	EVET	HAYIR
ATLAS	Atlas MKYO	Alt Pazar	03.02.2026	02.03.2026	EVET	EVET	EVET	HAYIR
IHAAS	İhlas Haber Ajansı	Ana Pazar	03.02.2026	02.03.2026	HAYIR	EVET	EVET	HAYIR
DMSAS	Demisaş Döküm	Ana Pazar	03.02.2026	02.03.2026	HAYIR	EVET	EVET	HAYIR
YGYO	Yeşil GYO	Yakın İzleme Pazarı	02.02.2026	27.02.2026	EVET	EVET	EVET	HAYIR
INTEM	İnterna İnşaat ve Tesisat Malzemeleri	Ana Pazar	26.01.2026	25.02.2026	HAYIR	EVET	EVET	HAYIR
INGRM	Ingram Micro Bilişim	Ana Pazar	23.01.2026	20.02.2026	HAYIR	EVET	EVET	HAYIR
GRNYO	Garanti Yatırım Ortaklığı	Alt Pazar	23.01.2026	20.02.2026	EVET	EVET	EVET	HAYIR
SKYLP	Skyalpt Finansal Teknolojiler	Alt Pazar	23.01.2026	20.02.2026	EVET	EVET	EVET	HAYIR
MEPET	Mepet Metro Petrol	Alt Pazar	22.01.2026	20.02.2026	EVET	EVET	EVET	HAYIR
VKFYO	Vakıf MKYO	Alt Pazar	22.01.2026	20.02.2026	EVET	EVET	EVET	HAYIR
BURCE	Burçelik Bursa Çelik Döküm	Ana Pazar	21.01.2026	20.02.2026	HAYIR	EVET	EVET	HAYIR
TERA	Tera Yatırım	Ana Pazar	21.01.2026	20.02.2026	HAYIR	EVET	EVET	HAYIR
MEKAG	Meka Global Makine	Ana Pazar	21.01.2026	20.02.2026	HAYIR	EVET	EVET	HAYIR
SARKY	Sarkuysan Elektrolit	Yıldız Pazar	20.01.2026	19.02.2026	HAYIR	EVET	EVET	HAYIR
MARMR	Marmara Holding	Ana Pazar	20.01.2026	19.02.2026	HAYIR	EVET	EVET	HAYIR
ADEL	Adel Kalemcilik	Ana Pazar	19.01.2026	18.02.2026	HAYIR	EVET	EVET	HAYIR
BSOKE	Batisöke Söke Çimento	Yıldız Pazar	19.01.2026	18.02.2026	HAYIR	EVET	EVET	HAYIR
SEGMN	Seğmen Kardeşler Gıda	Ana Pazar	19.01.2026	18.02.2026	HAYIR	EVET	EVET	HAYIR
AHSGY	Ahes GYO	Ana Pazar	19.01.2026	18.02.2026	EVET	EVET	EVET	HAYIR
BORLS	Borlease Otomotiv	Yıldız Pazar	19.01.2026	18.02.2026	HAYIR	EVET	EVET	HAYIR
DCTTR	DCT Trading	Ana Pazar	19.01.2026	18.02.2026	HAYIR	EVET	EVET	HAYIR
VANGD	Vanet Gıda	Alt Pazar	15.01.2026	13.02.2026	EVET	EVET	EVET	HAYIR
HEDEF	Hedef Holding	Ana Pazar	14.01.2026	13.02.2026	HAYIR	EVET	EVET	HAYIR
KLSYN	Koleksiyon Mobilya	Ana Pazar	14.01.2026	13.02.2026	HAYIR	EVET	EVET	HAYIR



KOD	ŞİRKET ADI	DAĞITIM TARİHİ	VERİM (%)	BRÜT TL	NET TL	TEMETTÜ TL	DAĞITIM ORANI (%)
BEGYO	Batı Ege GYO	18.02.2026	0,45%	0,0247	0.0215	20.000.000	

YABANCI
TAKAS ORANI
(HAFTALIK)

ARTAN	Değişim (puan)	Nihai Oran (%)	AZALAN	Değişim (puan)	Nihai Oran (%)
BURVA	5,54	%9,66	ADESE	-2,99	%18,49
AYCES	2,10	%5,83	GLRMK	-2,51	%42,00
DITAS	1,29	%3,98	DERHL	-1,66	%0,31
DSTKF	1,05	%86,32	TNZTP	-1,59	%27,39
PASEU	0,86	%45,66	KLYPV	-1,46	%27,03
TTKOM	0,85	%60,25	GLCVY	-1,40	%15,66
ISDMR	0,81	%21,65	CWENE	-1,25	%54,27
TRHOL	0,80	%38,82	TARKM	-1,24	%5,46
SASA	0,79	%17,32	EGEGY	-1,17	%5,65
ONCSM	0,78	%3,74	KRDMD	-1,01	%52,69

YATIRIM
FONLARI
TAKAS
ORANI
(HAFTALIK)

ARTAN	Değişim (puan)	Nihai Oran (%)	AZALAN	Değişim (puan)	Nihai Oran (%)
BURVA	8,15	%8,15	ADESE	-14,49	%8,65
TEZOL	5,45	%5,88	GLCYV	-10,01	%10,73
TARKM	4,72	%5,29	UCAYM	-8,71	%1,75
SOKE	4,68	%5,18	EFOR	-7,95	%39,92
DSTKF	3,78	%80,68	ZGYO	-6,61	%34,99
MEYSU	3,39	%4,26	GLRMK	-3,69	%13,23
PASEU	3,28	%31,64	EGEGY	-3,35	%0,82
AKCNS	3,11	%11,02	KLYPV	-2,85	%19,44
ODINE	2,74	%16,80	ESEN	-2,40	%3,43
TERA	2,45	%36,97	HOROZ	-2,15	%22,82

EMEKLİLİK
FONLARI
TAKAS
ORANI
(HAFTALIK)

ARTAN	Değişim (puan)	Nihai Oran (%)	AZALAN	Değişim (puan)	Nihai Oran (%)
KRDMD	2,33	%28,32	UCAYM	-3,36	%0,29
BIGCH	1,30	%17,93	GLRMK	-2,48	%20,79
TSKB	1,18	%14,11	MGROS	-1,70	%18,74
EKGYO	0,98	%24,52	TABGD	-1,17	%15,72
GRSEL	0,81	%9,72	AKBNK	-1,15	%6,02
KCHOL	0,65	%12,57	TRALT	-1,06	%5,31
PSGYO	0,61	%3,78	OTKAR	-1,02	%11,91
GWIND	0,53	%11,32	MPARK	-0,60	%23,49
SOKM	0,52	%1,87	AKGRT	-0,52	%1,36
AKCNS	0,42	%15,01	TAVHL	-0,52	%6,60

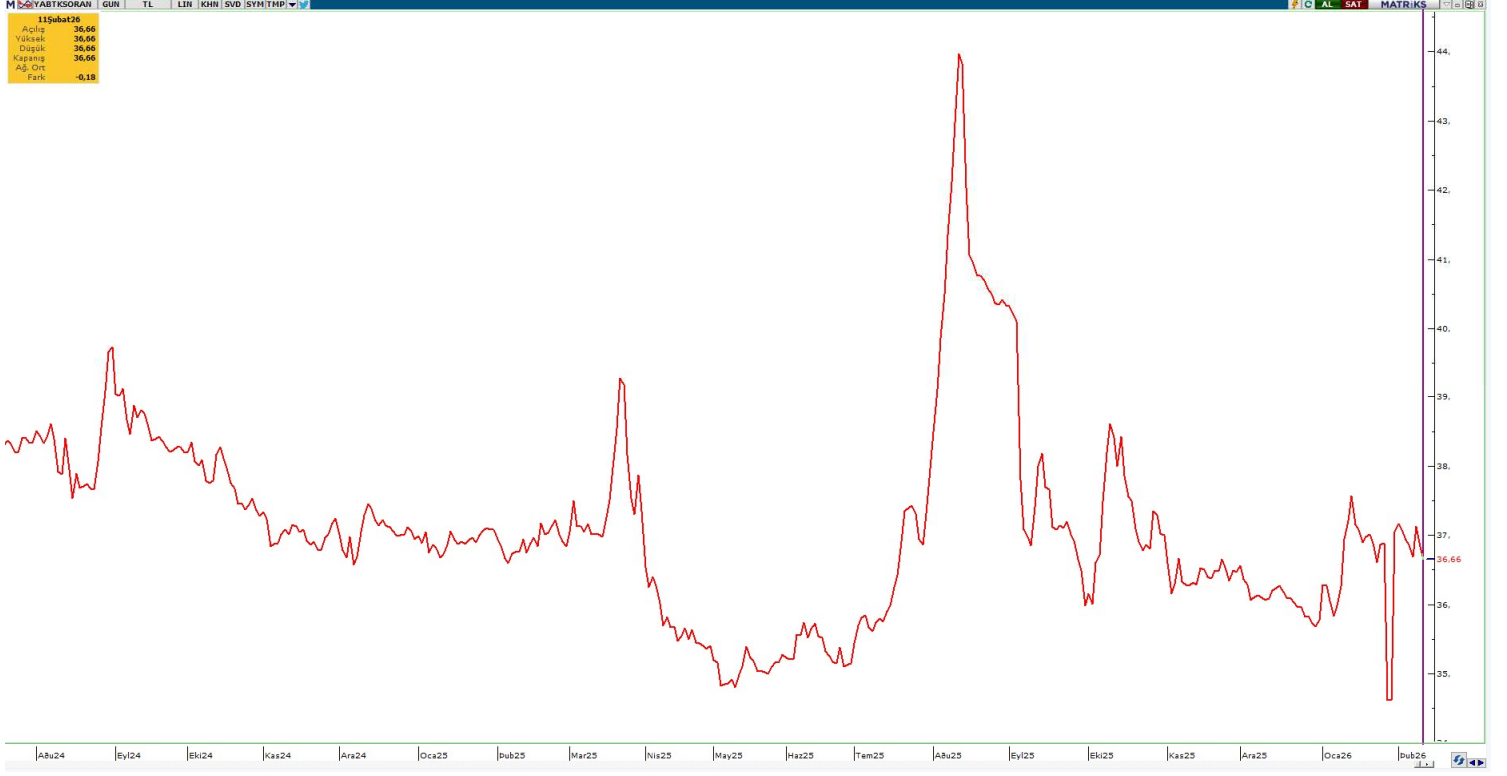

YABANCI TAKAS ORANI = 36,66 (-%0,18)

YABANCILAR EN FAZLA TAKAS ORANINA SAHİP OLDUĞU HİSSELER

RAYSG	86,19%
MNDTR	82,51%
CCOLA	73,70%
AGESA	59,59%
BINBN	59,09%
RYSAS	57,27%
TAVHL	55,31%
ASELS	53,53%
RGYAS	53,36%
GOODY	50,38%
AKBNK	49,72%
ASTOR	48,55%
IHAAS	47,54%
TTKOM	47,28%
BIMAS	46,76%
TCELL	46,15%
KCHOL	39,82%
MPARK	38,93%
TABGD	38,89%
VERUS	38,48%



KOD	ŞİRKET ADI	TAVSİYE	HEDEF FİYAT	POTANSİYEL	KAFİF	KAPANIŞ	11.02.2026
GWIND	Galata Wind Enerji	AL	53.9	101.4%	-	26.76	
SNGYO	Sinpaş GMYO	AL	10.51	108.5%	+	5.04	
TKNSA	Teknosa İç ve Dış Ticaret	AL	45.14	82.3%	+	24.76	
İNDES	İndeks Bilgisayar	AL	13.53	64.2%	-	8.24	
THYAO	Türk Hava Yolları	AL	498.5	50.6%	-	331.00	
MAVI	Mavi Giyim	AL	69.2	39.2%	+	49.70	
ANHYT	Anadolu Hayat Emek.	AL	181.78	49.0%	-	122.00	
ENTRA	IC Enterra Yen. Enerji	AL	18.7	58.2%	-	11.82	
AVPGY	Avrupakent GMYO	AL	93.31	69.0%	+	55.20	
EKGYO	Emlak Konut GMYO	AL	35.05	44.2%	+	24.30	
RGYAS	Rönesans Gayrimenkul Yat.	AL	226.45	44.5%	+	156.70	
LOGO	Logo Yazılım	AL	252.88	62.9%	+	155.20	
MARGYO	Martı GMYO	AL	4.2	50.0%	-	2.80	
TSKB	T.S.K.B.	AL	20.14	48.2%	-	13.59	
VKGYO	Vakıf GMYO	AL	4.05	40.1%	-	2.89	
TCELL	Turkcell	AL	160.7	31.6%	-	122.10	
İSMEN	İş Yatırım Menkul Değerler A.Ş.	AL	63.17	31.5%	-	48.04	
HLGYO	Halk GMYO	AL	5.89	28.6%	-	4.58	
ANSGR	Anadolu Sigorta	AL	36.02	31.9%	-	27.30	
BORSK	Bor Şeker	AL	9.04	40.4%	+	6.44	
TRGYO	Torunlar GMYO	AL	109.65	30.4%	-	84.10	
MACKO	Mackolik İnternet Hizmetleri	AL	64.21	132.1%	-	27.66	
AFYON	Afyon Çimento	AL	19.64	33.0%	-	14.77	
ALBRK	Albaraka Türk	AL	11.97	29.3%	+	9.26	
GARAN	Garanti Bankası	AL	201.34	30.3%	-	154.50	
MGROS	Migros Ticaret	AL	761	12.9%	-	674.00	
ENKAI	Enka İnşaat	AL	113.96	18.7%	-	96.00	
TTKOM	Türk Telekom	AL	82.1	20.5%	-	68.15	
TURSG	Türkiye Sigorta	TUT	17.02	34.7%	-	12.64	
HALKB	T. Halk Bankası	AL	50.96	10.8%	-	46.00	
OZKGY	Özak GMYO	AL	20.35	37.2%	-	14.83	
İSFİN	İş Fin.Kir.	AL	26.44	32.2%	-	20.00	
YKBNK	Yapı ve Kredi Bankası	AL	49.9	25.4%	-	39.78	
RYGYO	Reysaş GMYO	AL	29.46	-3.8%	-	30.62	
GLCVY	Gelecek Varlık Yönetimi	AL	103.88	38.8%	-	74.85	
AGESA	AGESA Hayat Emeklilik	AL	269.79	6.7%	-	252.75	
CIMSA	Çimsa	AL	62.51	21.4%	+	51.50	
OYAKC	Oyak Çimento	AL	31.85	21.4%	-	26.24	



ŞİRKET	AÇIÇA SATIŞ HACMI	AÇIÇA SATIŞ ADEDİ	AÇIÇA SATIŞ/İŞLEM HACMI (%)	AÇIÇA SATIŞ AOF	KAPANIŞ FİYATI	GÜNLÜK DEĞİŞİM
AEFES	207,047,087	12,419,486	20.9%	16.671	20.44	0.59%
AKBNK	1,477,153,551	20,919,520	17.7%	70.611	83.95	0.48%
ALARK	218,162,853	2,179,614	21.2%	100.092	110.10	-2.39%
ARCLK	43,383,054	402,312	8.2%	107.834	122.70	-0.24%
ASELS	2,242,644,559	11,023,778	19.2%	203.437	294.00	-1.42%
ASTOR	556,577,283	5,076,595	8.5%	109.636	173.00	4.85%
BIMAS	867,453,619	1,566,662	17.9%	553.695	698.00	-0.07%
BRSAN	53,682,221	107,023	3.8%	501.595	767.50	-0.26%
CCOLA	50,988,910	849,828	11.8%	59.999	75.40	-0.46%
CIMSA	66,913,924	1,385,827	12.6%	48.284	51.50	1.08%
DOAS	51,639,699	274,957	13.8%	187.81	235.20	0.73%
DOHOL	51,548,588	2,932,486	17.9%	17.578	21.30	2.11%
DSTKF	62,254,618	115,941	9.1%	536.951	866.00	0.93%
EKGYO	376,583,111	18,464,770	10.1%	20.395	24.30	0.83%
ENKAI	129,197,968	1,617,334	14.1%	79.883	96.00	0.68%
EREGL	760,297,570	30,835,000	17.0%	24.657	29.24	0.14%
FROTO	203,773,570	2,099,161	6.6%	97.074	120.20	3.71%
GARAN	924,099,125	6,612,711	18.6%	139.746	154.50	-0.45%
GUBRF	112,499,176	341,272	5.9%	329.647	543.00	4.52%
HALKB	251,882,364	7,180,637	10.1%	35.078	46.00	-0.43%
HEKTS	31,998,013	10,170,333	2.3%	3.146	3.38	4.32%
ISCTR	2,111,362,059	152,671,824	17.7%	13.829	17.13	1.18%
KCHOL	1,013,788,883	5,787,816	15.9%	175.159	207.40	0.68%
KONTR	167,983,128	12,466,379	8.6%	13.475	10.49	3.76%
KRDMD	274,566,075	9,672,111	12.8%	28.387	31.08	2.37%
KUYAS	75,519,022	1,309,521	13.6%	57.669	62.60	-1.65%
MAVI	25,618,512	625,478	4.9%	40.958	49.70	2.56%
MGROS	240,437,993	437,967	10.7%	548.987	674.00	1.20%
MIATK	50,628,659	1,327,348	8.8%	38.143	37.98	-0.05%
OYAKC	106,716,883	4,345,950	25.4%	24.555	26.24	0.77%
PETKM	149,092,858	8,765,158	11.5%	17.01	18.75	-0.90%
PGSUS	575,127,129	2,781,262	9.2%	206.786	207.00	-0.38%
SAHOL	630,203,502	7,345,338	16.1%	85.796	103.90	0.29%
SASA	304,259,415	106,643,772	1.8%	2.853	2.54	1.20%
SISE	228,745,861	5,789,453	6.0%	39.511	47.68	1.19%
SOKM	45,136,426	887,697	16.4%	50.847	65.35	-1.28%
TAVHL	188,567,970	622,272	28.2%	303.031	355.00	0.28%
TCELL	527,362,665	5,166,264	10.2%	102.078	122.10	3.39%
THYAO	2,401,312,760	8,797,153	11.7%	272.965	331.00	-0.60%
TKFEN	84,974,803	1,184,299	13.3%	71.751	83.25	0.67%
TOASO	188,738,194	767,979	8.7%	245.76	315.25	0.80%
TRALT	1,575,506,617	40,773,511	30.3%	38.64	53.25	2.21%
TRMET	109,180,870	1,070,051	14.0%	102.033	138.00	2.15%
TSKB	39,255,835	3,049,796	10.5%	12.872	13.59	0.97%
TTKOM	242,113,663	4,337,263	13.6%	55.822	68.15	2.10%
TUPRS	1,282,682,955	6,777,259	22.3%	189.263	215.90	0.70%
ULKER	157,924,220	1,419,914	17.8%	111.221	134.80	1.66%
VAKBN	172,288,747	5,797,093	9.1%	29.72	37.38	1.63%
VESTL	22,892,101	738,892	19.7%	30.982	31.64	-0.69%
YKBNK	1,154,077,698	31,772,650	14.7%	36.323	39.78	0.05%
XU050	22,885,846,366	569,706,717	13.1%	-	12,002.42	0.54%
XU100	22,885,846,366	569,706,717	11.7%	-	13,787.82	-0.07%



YASAL UYARI

Burada yer alan bilgiler Marbaş Menkul Değerler tarafından bilgilendirme amacıyla hazırlanmıştır. Yatırım sinyal, bilgi, yorum ve tavsiyeleri yatırım danışmanlığı kapsamında değildir. Yatırım danışmanlığı hizmeti; aracı kurumlar, portföy yönetim şirketleri, mevduat kabul etmeyen bankalar ile müşteri arasında imzalanacak yatırım danışmanlığı sözleşmesi çerçevesinde sunulmaktadır. Burada yer alan sinyal, yorum ve tavsiyeler, herhangi bir yatırım aracının alım satım önerisi ya da getiri vaadi olarak yorumlanmamalıdır. Bu görüşler mali durumunuz ile risk ve getiri tercihlerinize uygun olmayabilir ve sadece burada yer alan bilgilere ve sinyallere dayanarak yatırım kararı verilmesi beklentilerinize uygun sonuçlar doğurmayabilir. Burada yer alan sinyaller, fiyatlar, veriler ve bilgilerin tam ve doğru olduğu garanti edilemez; içerik, haber verilmeksizin değiştirilebilir. Tüm sinyal ve veriler, Marbaş Menkul Değerler tarafından güvenilir olduğuna inanılan kaynaklardan alınmıştır. Bu sinyal ve kaynakların kullanılması nedeni ile ortaya çıkabilecek hatalardan ve zararlardan Marbaş Menkul Değerler sorumlu değildir.

ARAŞTIRMA BİRİMİ

İletişim Bilgileri:

✉ iletisim@marbasmenkul.com.tr

☎ +90 (212) 286 30 00 / 331

☎ +90 (212) 286 30 50

📍 Esentepe Mah. Ecza Sk. Safter İş Hanı

📍 No:6, İç Kapı:7, Şişli/İstanbul

