

GÜNLÜK BÜLTEN



ŞİRKET HABERLERİ PARA GİRİŞ-ÇIKIŞ ORTALAMALAR AÇIĞA SATIŞ TEMETTÜ KURUMSAL TAKAS ARAŞTIRMA YABANCI TAKAS SERMAYE TABLOSU

İç tarafa dün 15bin puan üzerindeki rekor kapanışın ardından, yeni günde küresel piyasalardaki temkinli duruşa paralel yatay bir açılış beklemekteyiz. Konsolide bilanço döneminin tamamlanmasıyla birlikte endekste hisse bazlı ayrışmaların ön plana çıkacağı bir süreci takip edeceğiz. Endeksin 15bin seviyesi üzerindeki kalıcılığını teknik açıdan değerli bulmakla birlikte, yüksek seyreden enerji maliyetlerinin dezenflasyonist süreç üzerindeki riskleri yakından takip etmekteyiz. Bu kapsamda, Perşembe günü Merkez Bankası Enflasyon Raporu toplantısı haftanın ana odağı olmayı devam ettiğini görmekteyiz. Özetle, bilanço sonrası şirket bazlı hareketlerin ağırlık kazanacağı piyasada, jeopolitik riskler nedeniyle temkinli iyimser görüşümüzü korumaktayız.

ABD piyasalarında bu sabah, yatırımcıların Nisan ayı TÜFE verisi öncesinde bekle-gör moduyla endekslerin hafif satıcılı bir seyir izlediğini görmekteyiz. Dün yarı iletken hisseleri öncülüğünde kaydedilen rekor kapanışların ardından, yeni günde enflasyon rakamlarının ABD-İran gerilimi gölgesinde Fed'in faiz patikasına dair vereceği sinyaller kritik önem taşımaktadır. Trump'ın son barış teklifini reddetmesiyle Hürmüz Boğazı eksenli risklerin sürmesi ve petrol fiyatlarının 100 dolar sınırındaki seyrini koruması, enflasyon endişelerini canlı tutmaya devam ettiğini devam etmekteyiz. Ayrıca Trump'ın teknoloji liderleriyle gerçekleştireceği Çin ziyareti, ticaret ve yapay zeka gündemi açısından takibimizde yer alacaktır. Özetle, kritik veri öncesinde jeopolitik belirsizliklerin etkisiyle piyasada temkinli ve sınırlı satıcılı bir seyirin hakim olduğunu düşünmekteyiz.

Asya-Pasifik piyasalarında bugün, yapay zekâ teması kaynaklı risk iştahı ile Orta Doğu merkezli enerji ve jeopolitik risklerin aynı anda fiyatlandığı bir görünüm hâkimdir. Petrol fiyatlarının risk belirsizliği nedeniyle yeniden yükselişe geçmesi ve doların güç kazanması bölge para birimleri üzerinde baskı yaratırken, MSCI Asya endeksleri ile teknoloji hisseleri yüksek seviyelerini korumayı sürdürdü. Çin tarafında yükselen petrol ve emtia fiyatlarının "ithal enflasyon" riski yaratabileceği vurgulanırken, PBOC büyümeyi desteklemek amacıyla gevşek para politikasını sürdüreceği mesajını verdi. Japonya'da ise 29 yılın zirvesine çıkan tahvil faizleri ve BOJ Başkanı Kazuo Ueda'nın şahin açıklamaları sonrası Haziran ayında faiz artırımı beklentileri güçlenirken, yen üzerindeki baskı da gündemde kalmaya devam etti. Avustralya'da ise yüksek emtia fiyatları ve enflasyon nedeniyle bütçe açığının beklenenden düşük gerçekleşebileceği konuşulurken, ekonomistler artan kamu harcamalarının yeniden enflasyonist baskı yaratabileceği konusunda uyarıyor.

Avrupa bugün, yükselen enerji fiyatlarının ECB üzerindeki faiz baskısını artırdığı ve jeopolitik risklerin risk iştahını baskıladığı bir görünüm öne çıktı. ECB üyeleri Martin Kocher ve Isabel Schnabel, İran kaynaklı enerji şokunun kalıcı hâle gelmesi durumunda yeni faiz artırımlarının gündeme gelebileceğini belirterek, piyasalar Eylül ayına kadar en az iki faiz artışını fiyatlamaya başladı. ABD-İran görüşmelerine yönelik belirsizlik nedeniyle STOXX 600 endeksi yatay bir seyir izlerken, LVMH, Hermes ve Burberry öncülüğünde lüks tüketim hisselerinde sert satışlar görüldü. ECB Başkan Yardımcısı Luis de Guindos ise Almanya'nın UniCredit'in Commerzbank teklifine karşı çıkmasını eleştirerek, Avrupa'nın ABD ve Çin ile rekabet edebilmesi için sınır ötesi bankacılık birleşmelerinin gerekli olduğunu ifade etti. İngiltere tarafında ise siyasi tansiyon yükselirken, yaklaşık 70 iktidar partisi milletvekilinin Başbakan Starmer'ı istifaya çağırıldığı ve bu çağrılara dışişleri ile içişleri bakanlarının da katıldığı bildirildi. Öte yandan İngiltere'de toplam mağaza satışlarının yıllık bazda %3, eş mağaza satışlarının ise %3,4 daralması, tüketim tarafındaki zayıflığın sürdüğüne işaret etti.

Emtia tarafında ABD İran gelişmelerine paralel Brent Petrol'de 100 doların üzerinde fiyatlamalar izlerken Altın'da ise geri çekilme izlemekteyiz.

Ekonomik takvimde iç tarafa önemli bir veri seti bulunmamaktadır.

Küresel tarafta ABD'de Nisan ayı enflasyon verisini takip edeceğiz.

| GÜNE BAŞLARKEN KÜRESEL PİYASALAR | | | |
|----------------------------------|---------------------------------|---------------------------|---------|
| | BIST100 KAPANIŞ (Saat 18:10) | SON DEĞER (Saat 08.00) | DEĞİŞİM |
| ABD VADELİLERİ | | | |
| FDJI | 49737 | 49781 | 0.09% |
| FSPX | 7442 | 7426 | -0.21% |
| ASYA PİYASALARI | | | |
| NIKEI -NIKK- | 62418 | 62772 | 0.57% |
| HANG SENG | 26407 | 26487 | 0.30% |
| SHANGHAI | 4225 | 4208 | -0.40% |
| SENSEX | 76015 | 75336 | -0.89% |
| EMTİA VE PARA PİYASALARI | | | |
| USTBOND10Y | 4.3660 | 4.4130 | 1.08% |
| EURUSD | 1.1871 | 1.1759 | -0.94% |
| BRENT | 101.87 | 102.77 | 0.89% |
| XAUUSD*ONS/ALTIN" | 4729.56 | 4725.06 | -0.10% |
| DOLAR/TL | 45.38 | 45.39 | 0.03% |
| ENDEKS 30 SÖZLEŞMESİ | | | |
| F_XU0300626 | 17927.00 | 17953.00 | 0.15% |

X30YVADE değişimi endeks kapanış saati olan 18.10 ile gece seansı arasındaki değişimi vermektedir

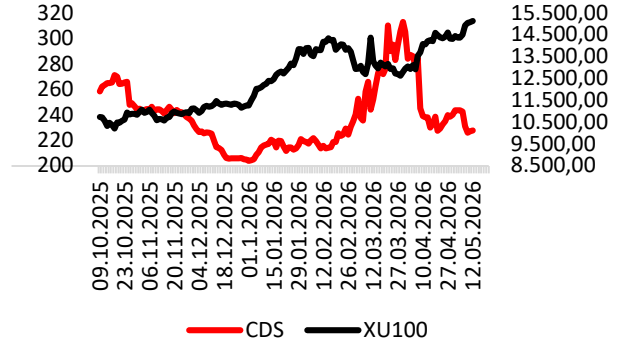

CDS: 227,6 Kaynak: LSEG



EKONOMİK TAKVİM

| Saat | Ülke | Dönem | Veri | Beklenti | Önceki |
|-------|---------|-------|---------------|----------|--------|
| 09:00 | Almanya | Nisan | TÜFE | %0,60 | %0,60 |
| 15:30 | ABD | Nisan | TÜFE | %0,60 | %0,90 |
| 15:30 | ABD | Nisan | Çekirdek TÜFE | %2,70 | %2,60 |



MEYSU: İncesu Subaşı Doğal Mineralli Su İşletme Ruhsatı şirket adına düzenlendi. Ruhsat alanı 3.395 hektardır.

VSNMD: Şirket %55 oranında bedelsiz sermaye artırımını kararı aldı.

HEDEF: Şirket iştiraki Colendi Menkul'ün mevcut 110.000.000 TL tutarındaki çıkarılmış sermayesi 220.000.000 TL'ye yükseltilecek.

SANFM: Sakarya 2. Organize Sanayi Bölgesi'nde şube açılmasına karar verildi.

ULKER: Şirket 19 Haziran'da hisse başına net 4,87TL temettü ödeme kararı aldı.

BRISA: Rekabet Kurumu tarafından otomotiv sektöründe lastik üretimi ve dağıtım alanlarında faaliyet gösteren teşebbüslere yönelik olarak yürütülen soruşturmada sözlü savunma toplantısı 20-21 Mayıs tarihlerinde yapılacak.

TEKTU: Şirket %100 oranında bedelli sermaye artırımını kararı aldı.

BRSAN: Borusan Holding, şirket sermayesinde sahip olduğu 7.100.000 adet payı satma kararı aldı. Satış, Türkiye içinde ve dışında yerleşik kurumsal yatırımcılara yapılacak.

BESTE: Eskişehir ve Bilecik'teki muayene istasyonlarının işletilmesine yönelik ön protokoller 12 Mayıs'ta imzalanacak. İstasyonların kurulumu için öngörülen toplam yatırım maliyeti 17.776.799 dolardır.

PGSUS: Nisan ayında toplam yolcu sayısı geçtiğimiz yılın aynı ayına göre %5 azalarak 3.28 milyon oldu.

RGYAS: GIC Private Limited, şirket sermayesinde sahip olduğu (%13,846) 45.830.388 adet B Grubu payın tamamının Türkiye'de ve yurt dışında yerleşik nitelikli kurumsal yatırımcılara satışına başladı.

BINBN: Hırvatistan'da kurulu bulunan BinBin Hrvatska d.o.o. isimli bağlı ortaklık tasfiye edildi ve ticaret sicilinden terkin edildi.

MAGEN: Bünyesinde 24 MWm kurulu güce sahip HEZ MORALI JES-1 elektrik üretim santralini barındıran Hez Enerji'nin %100 oranındaki payının satın alınmasına yönelik Hisse Devir Sözleşmesi imzalandı. Satın alma işlemine ilişkin olarak toplam 105.500.000 dolar bedel üzerinden anlaşmaya varıldı.

ALARK: Bağlı ortaklık Alarko Enerji ile Cengiz Enerji arasında imzalanan ön protokol kapsamındaki işlemlerin gerçekleştirilebilmesine Rekabet Kurumu tarafından izin verildi.

PAY GERİ ALIM TABLOSU (11.5.2026)

| HİSSE | ADET | FİYAT | ALINAN TOPLAM PAY | TOPLAM ALIŞ ORT. | SON FİYAT |
|-------|-----------|-------|-------------------|------------------|-----------|
| GLYHO | 1,000,000 | 15.12 | 28,956,143 | 10.09 | 15.11 |



BIST100 HİSSELERİ PARA GİRİŞ-ÇIKIŞ TABLOSU (10 GÜNLÜK)

| BIST 100 HİSSELERİ | TOPLAM | ARDIŞIK PARA GİRİŞ GÜN SAYISI | BIST 100 HİSSELERİ | TOPLAM | ARDIŞIK PARA ÇIKIŞ GÜN SAYISI | BIST 100 HİSSELERİ | TOPLAM | SON 10 GÜNÜN KAÇINDA PARA GİRİŞİ VAR |
|--------------------|---------------|-------------------------------|--------------------|--------------|-------------------------------|--------------------|---------------|--------------------------------------|
| ASTOR | 1,542,742,640 | 9 | AKBNK | -939,523,850 | 1 | PEKGY | 1,195,409,740 | 10 |
| PEKGY | 1,195,409,740 | 10 | GARAN | -489,773,430 | 1 | TABGD | 22,418,488 | 10 |
| EREGL | 510,530,035 | 0 | FROTO | -479,069,853 | 1 | ASTOR | 1,542,742,640 | 9 |
| TUPRS | 293,868,997 | 0 | SASA | -347,032,570 | 3 | TOASO | 137,334,134 | 9 |
| KCHOL | 214,104,296 | 6 | TAVHL | -244,155,446 | 0 | EREGL | 510,530,035 | 8 |
| EUPWR | 160,685,990 | 0 | ISCTR | -240,562,577 | 1 | ULKER | 145,163,487 | 8 |
| ULKER | 145,163,487 | 1 | KONTR | -185,465,504 | 0 | DOHOL | 42,128,998 | 8 |
| TOASO | 137,334,134 | 3 | VAKBN | -117,742,551 | 0 | AKFYE | 40,732,513 | 8 |
| MGROS | 131,858,200 | 2 | EUREN | -116,075,188 | 2 | HEKTS | 40,731,307 | 8 |
| EKGYO | 101,578,671 | 3 | ECILC | -92,689,113 | 2 | ARDYZ | 38,565,868 | 8 |

KURUM İŞLEMLERİ(10 GÜNLÜK)

| KURUMLAR (ALİŞ) | TOPLAM | ARDIŞIK PARA GİRİŞ GÜN SAYISI | KURUMLAR (SATIŞ) | TOPLAM | ARDIŞIK PARA ÇIKIŞ GÜN SAYISI | KURUMLAR (GENEL) | TOPLAM | SON GÜNE BAKMAKSIZIN |
|------------------------------|----------------|-------------------------------|----------------------|-----------------|-------------------------------|--------------------------|----------------|----------------------|
| TERA YATIRIM MENKUL | 23,172,977,648 | 10 | HALK YATIRIM | -11,617,766,954 | 0 | TERA YATIRIM MENKUL | 23,172,977,648 | 10 |
| YAPI KREDİ YAT. | 6,483,769,479 | 1 | AK YATIRIM | -8,607,090,376 | 0 | BASKENT MENKUL | 2,612,743,234 | 10 |
| BANK-OF-AMERICA YATIRIM BANK | 5,287,365,793 | 0 | CAPITAL MENKUL DEGER | -5,466,867,233 | 0 | BIST | 2,123,149,906 | 8 |
| BASKENT MENKUL | 2,612,743,234 | 10 | GEDİK YATIRIM | -4,919,204,858 | 1 | YATIRIM-FINANSMAN MENKUL | 2,419,969,520 | 7 |
| YATIRIM-FINANSMAN MENKUL | 2,419,969,520 | 0 | BULLS YATIRIM MENKUL | -4,644,463,409 | 0 | MIDAS MENKUL | 2,416,996,173 | 7 |
| MIDAS MENKUL | 2,416,996,173 | 1 | İS YATIRIM | -4,541,424,354 | 0 | ALNUS YATIRIM MENKUL | 920,556,875 | 7 |
| QNB YATIRIM MENKUL | 2,192,607,275 | 0 | ZİRAAT YAT. | -3,819,460,126 | 0 | HSBC YATIRIM | 737,680,521 | 6 |
| BIST | 2,123,149,906 | 5 | INFO YATIRIM MENKUL | -2,651,585,859 | 0 | DESTEK YATIRIM MENKUL | 160,899,855 | 6 |
| ALNUS YATIRIM MENKUL | 920,556,875 | 2 | ÜNLU MENKUL DEGERLER | -2,016,002,461 | 1 | KUVEYT-TURK YATIRIM | 111,362,164 | 6 |
| HSBC YATIRIM | 737,680,521 | 1 | TACİRLER YAT. | -1,888,170,509 | 0 | ANADOLU YATIRIM | 1,130,430 | 6 |



ORTALAMALARINI KIRANLAR

| 5 GÜNLÜK (BASİT) ORTALAMASINI YUKARI KIRANLAR | 10 GÜNLÜK (BASİT) ORTALAMASINI YUKARI KIRANLAR | 22 GÜNLÜK (BASİT) ORTALAMASINI YUKARI KIRANLAR | 50 GÜNLÜK (BASİT) ORTALAMASINI YUKARI KIRANLAR | 5 GÜNLÜK ORTALAMASI 10 GÜNLÜK ORTALAMASINI YUKARI KIRANLAR | 5 GÜNLÜK ORTALAMASI 22 GÜNLÜK ORTALAMASINI YUKARI KIRANLAR |
|---|--|--|--|--|--|
| BERA | ISMEN | TRALT | TRALT | HALKB | YKBNK |
| ASELS | BINHO | ARCLK | VEŞBE | TRALT | TMSN |
| PEKGY | IZNER | TMSN | VESTL | EGEEN | SAHOL |
| ISMEN | - | - | ARLCK | VAKBN | TSKB |
| IZENR | - | - | ISMEN | BESBE | - |
| AKSEN | - | - | HALKB | GARAN | - |
| - | - | - | TMSN | IZENR | - |
| - | - | - | - | VESTL | - |
| - | - | - | - | ARCLK | - |
| - | - | - | - | ISMEN | - |

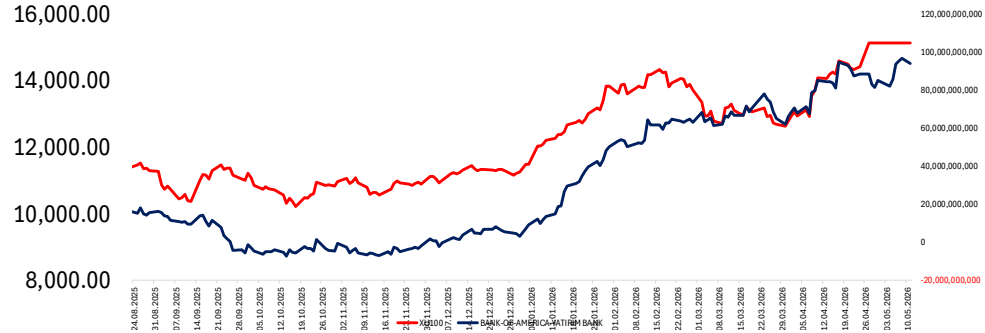
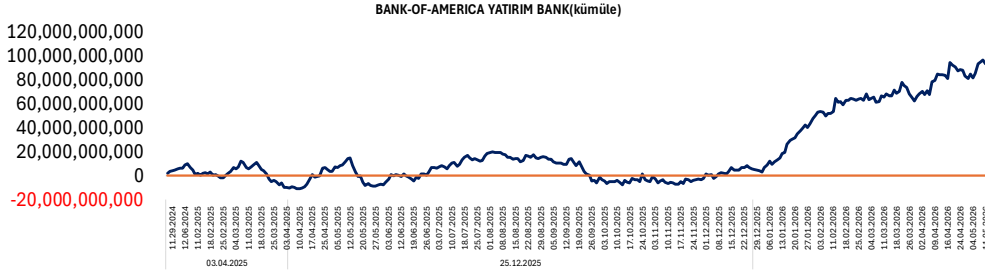
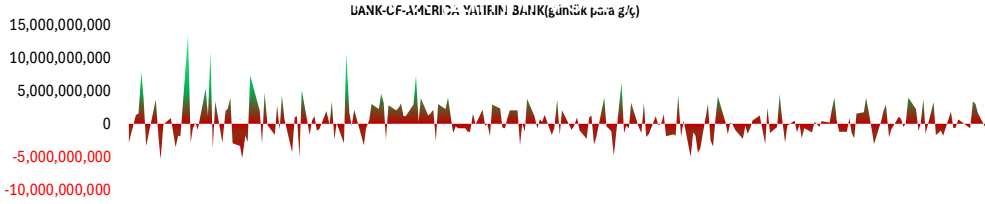

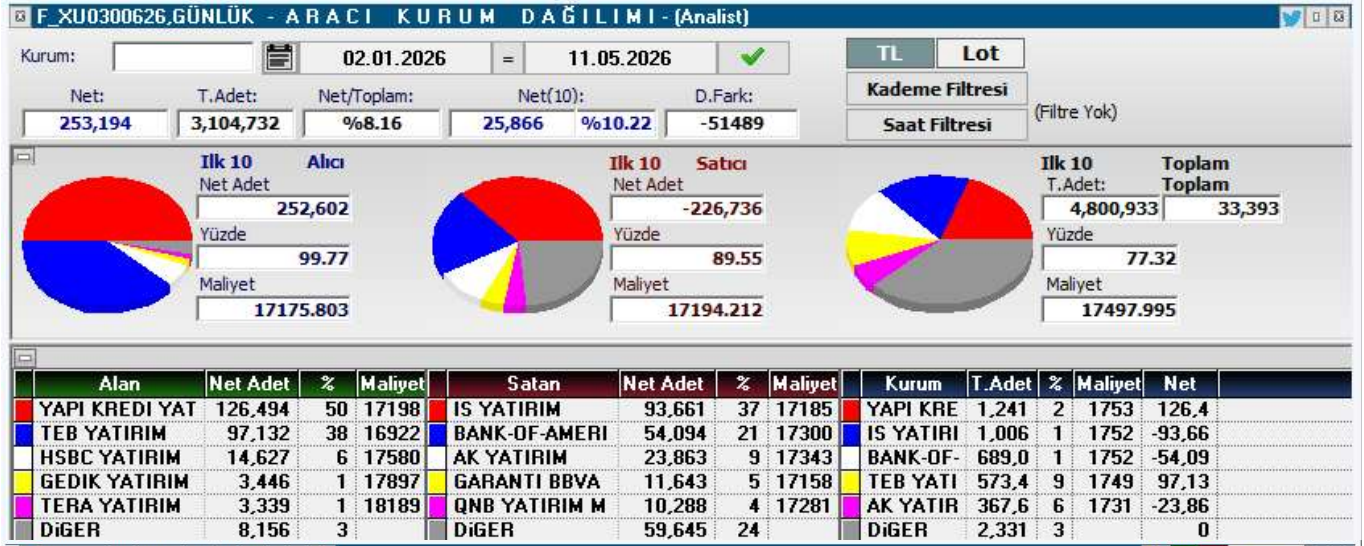
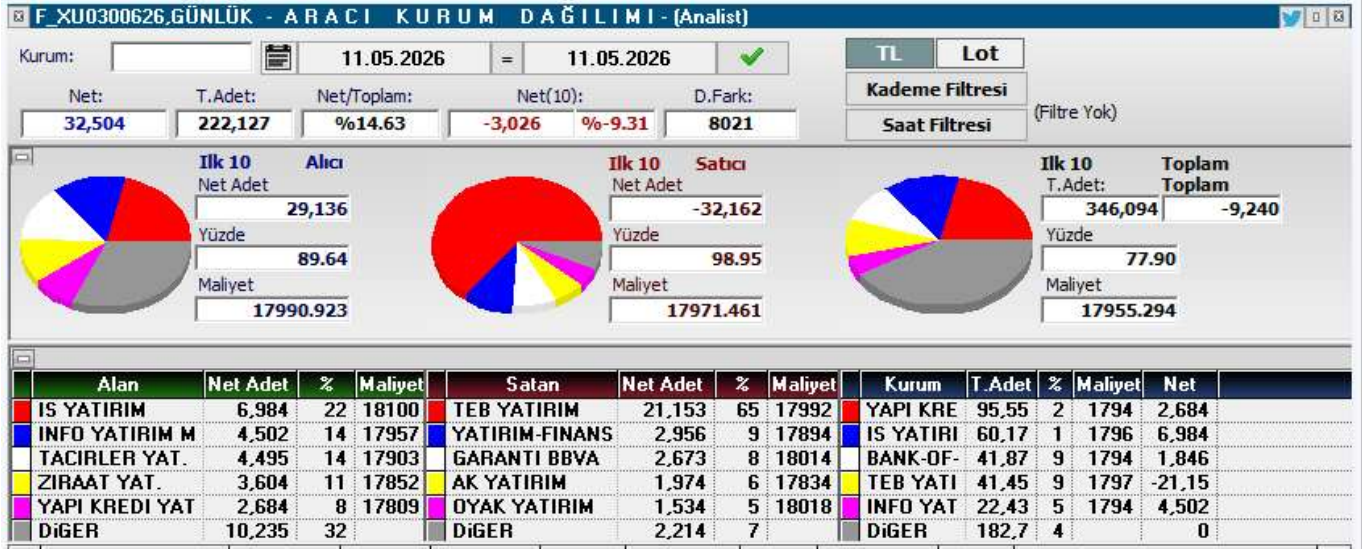



| KOD | ŞİRKET ADI | PAZAR | BAŞLANGIÇ | BİTİŞ | BRÜT TAKAS | KREDİLİ ALIM | AÇIĞA SATIŞ | İNTERNET EMİR |
|-------|---------------------------------|--------------|------------|------------|------------|--------------|-------------|---------------|
| MANAS | Manas Enerji | Ana Pazar | 12.05.2026 | 11.06.2026 | HAYIR | EVET | EVET | HAYIR |
| KGYO | Koray GYO | Ana Pazar | 12.05.2026 | 11.06.2026 | HAYIR | EVET | EVET | HAYIR |
| OZATD | Özata Denizcilik | Yıldız Pazar | 12.05.2026 | 11.06.2026 | EVET | EVET | EVET | HAYIR |
| DOFRB | Dof Robotik | Yıldız Pazar | 11.05.2026 | 10.06.2026 | HAYIR | EVET | EVET | HAYIR |
| ALGYO | Alarko GYO | Yıldız Pazar | 11.05.2026 | 10.06.2026 | HAYIR | EVET | EVET | HAYIR |
| TRILC | Türk İlaç | Ana Pazar | 11.05.2026 | 10.06.2026 | HAYIR | EVET | EVET | HAYIR |
| DAGI | Dagi Giyim | Ana Pazar | 08.05.2026 | 05.06.2026 | HAYIR | EVET | EVET | HAYIR |
| DMRGD | DMR Unlu Mamuller | Ana Pazar | 08.05.2026 | 05.06.2026 | HAYIR | EVET | EVET | HAYIR |
| ENSRI | Ensari Sınai | Ana Pazar | 07.05.2026 | 05.06.2026 | HAYIR | EVET | EVET | HAYIR |
| AYCES | Altın Yunus | Ana Pazar | 06.05.2026 | 05.06.2026 | HAYIR | EVET | EVET | HAYIR |
| SEYKM | Seyitler Kimya | Alt Pazar | 06.05.2026 | 05.06.2026 | EVET | EVET | EVET | HAYIR |
| ICUGS | ICU Girişim Sermayesi | Ana Pazar | 06.05.2026 | 05.06.2026 | EVET | EVET | EVET | HAYIR |
| BIGEN | Birleşim Grup Enerji | Yıldız Pazar | 06.05.2026 | 05.06.2026 | HAYIR | EVET | EVET | HAYIR |
| RODRG | Rodrigo Tekstil | Alt Pazar | 05.05.2026 | 04.06.2026 | HAYIR | EVET | EVET | HAYIR |
| BORLS | Borlease Otomotiv | Yıldız Pazar | 05.05.2026 | 04.06.2026 | HAYIR | EVET | EVET | HAYIR |
| ULUSE | Ulusoy Elektrik | Ana Pazar | 30.04.2026 | 26.05.2026 | HAYIR | EVET | EVET | HAYIR |
| OZATD | Özata Denizcilik | Yıldız Pazar | 30.04.2026 | 26.05.2026 | HAYIR | EVET | EVET | HAYIR |
| GRNYO | Garanti Yatırım Ortaklığı | Alt Pazar | 29.04.2026 | 26.05.2026 | EVET | EVET | EVET | HAYIR |
| BIGEN | Birleşim Grup | Yıldız Pazar | 29.04.2026 | 26.05.2026 | HAYIR | EVET | EVET | HAYIR |
| EGPRO | Ege Profil | Yıldız Pazar | 29.04.2026 | 26.05.2026 | HAYIR | EVET | EVET | HAYIR |
| KARTN | Kartonsan | Ana Pazar | 28.04.2026 | 26.05.2026 | HAYIR | EVET | EVET | HAYIR |
| PRZMA | Prizma Pres Matbaacılık | Ana Pazar | 27.04.2026 | 26.05.2026 | EVET | EVET | EVET | HAYIR |
| TERA | Tera Yatırım | Ana Pazar | 27.04.2026 | 26.05.2026 | HAYIR | EVET | EVET | HAYIR |
| DGNMO | Doğanlar Mobilya | Ana Pazar | 27.04.2026 | 26.05.2026 | HAYIR | EVET | EVET | HAYIR |
| ALKLC | Altınkılıç Gıda ve Süt | Ana Pazar | 27.04.2026 | 26.05.2026 | EVET | EVET | EVET | HAYIR |
| ETILR | Etiler Gıda | Ana Pazar | 24.04.2026 | 22.05.2026 | HAYIR | EVET | EVET | HAYIR |
| KONTR | Kontrolmatik Teknoloji | Yıldız Pazar | 22.04.2026 | 21.05.2026 | HAYIR | EVET | EVET | HAYIR |
| IEYHO | Işıklar Enerji ve Yapı | Yıldız Pazar | 22.04.2026 | 21.05.2026 | HAYIR | EVET | EVET | HAYIR |
| FLAP | Flap Kongre Toplantı Hizmetleri | Alt Pazar | 21.04.2026 | 20.05.2026 | EVET | EVET | EVET | HAYIR |
| ARMGD | Armada Gıda | Yıldız Pazar | 21.04.2026 | 20.05.2026 | HAYIR | EVET | EVET | HAYIR |
| IZFAS | İzmir Fırça Sanayi | Ana Pazar | 21.04.2026 | 20.05.2026 | HAYIR | EVET | EVET | HAYIR |
| ARZUM | Arzum Elektrikli Ev Aletleri | Ana Pazar | 20.04.2026 | 18.05.2026 | HAYIR | EVET | EVET | HAYIR |
| TEKTU | Tek-Art İnşaat | Ana Pazar | 20.04.2026 | 18.05.2026 | HAYIR | EVET | EVET | HAYIR |
| ANELE | Anel Elektrik | Ana Pazar | 20.04.2026 | 18.05.2026 | EVET | EVET | EVET | HAYIR |
| PSGYO | Pasifik GYO | Yıldız Pazar | 20.04.2026 | 18.05.2026 | HAYIR | EVET | EVET | HAYIR |
| SMRVA | Sümer Varlık Yönetim | Ana Pazar | 17.04.2026 | 15.05.2026 | HAYIR | EVET | EVET | HAYIR |
| NIBAS | Niğbaş Niğde Beton | Ana Pazar | 16.04.2026 | 15.05.2026 | EVET | EVET | EVET | HAYIR |
| DOGUB | Doğusan Boru | Alt Pazar | 15.04.2026 | 14.05.2026 | EVET | EVET | EVET | HAYIR |
| KAPLM | Kaplamin Ambalaj | Ana Pazar | 15.04.2026 | 14.05.2026 | HAYIR | EVET | EVET | HAYIR |
| BORLS | Borlease Otomotiv | Yıldız Pazar | 15.04.2026 | 14.05.2026 | HAYIR | EVET | EVET | HAYIR |
| KTSKR | Kütahya Şeker | Ana Pazar | 15.04.2026 | 14.05.2026 | HAYIR | EVET | EVET | HAYIR |
| RNPOL | Rainbow Polikarbonat | Alt Pazar | 14.04.2026 | 13.05.2026 | EVET | EVET | EVET | HAYIR |
| DGNMO | Doğanlar Mobilya | Ana Pazar | 14.04.2026 | 13.05.2026 | HAYIR | EVET | EVET | HAYIR |



| KOD | ŞİRKET ADI | DAĞITIM TARİHİ | VERİM (%) | BRÜT TL | NET TL | TEMETTÜ TL | DAĞITIM ORANI (%) |
|-------|------------------------|----------------|-----------|---------|--------|---------------|-------------------|
| ALGYO | Alarko GYO | 12.05.2026 | 0,76% | 0,05 | 0,05 | 101.430.000 | |
| ASUZU | Anadolu Isuzu | 12.05.2026 | 3,42% | 2,38 | 2,0238 | 599.999.979 | 66% |
| CCOLA | Coca-Cola | 12.05.2026 | 1,86% | 1,43 | 1,2155 | 4.001.252.401 | 28% |
| OZGYO | Özderici GYO | 12.05.2026 | 0,78% | 0,02 | 0,0168 | 16.750.000 | 2 |
| GIPTA | Gıpta Ofis | 12.05.2026 | 1,83% | 1,53 | 1,3003 | 201.924.994 | 93% |
| MCARD | Metropol Kurumsal Hiz. | 13.05.2026 | 3,32% | 5,4 | 4,5896 | 499.999.996 | |
| TRCAS | Turcas Holding | 13.05.2026 | 4,93% | 2,35 | 1,9953 | 599.999.989 | 116% |
| BEYAZ | Beyaz Filo Oto Kir. | 13.05.2026 | 0,96% | 0,3 | 0,2558 | 29.999.996 | 23% |
| MGROS | Migros | 13.05.2026 | 0,71% | 4,56 | 3,8731 | 824.999.992 | 14% |
| BRKVY | Birikim Varlık | 13.05.2026 | 0,50% | 0,53 | 0,46 | 29.555.277 | 10% |
| AEFES | Anadolu Efes | 13.05.2026 | 0,89% | 0,17 | 0,1443 | 1.005.098.684 | 6% |
| EGPRO | Ege Profil | 14.05.2026 | 1,56% | 0,64 | 0,5459 | 349.999.981 | 33% |
| MTRKS | Matriks | 15.05.2026 | 0,83% | 0,2 | 0,1692 | 20.004.625 | 8% |
| KRGYO | Körfez GYO | 15.05.2026 | 1,36% | 0,04 | 0,0384 | 37.999.962 | 27% |
| SARKY | Sarkuysan | 18.05.2026 | 1,35% | 0,35 | 0,3 | 352.941.200 | 120% |
| ERBOS | Erbosan Erciyes Boru | 20.05.2026 | 1,32% | 2,7 | 2,295 | 54.000.000 | |
| AGHOL | Anadolu Holding | 20.05.2026 | 2,19% | 0,7 | 0,5933 | 1.699.999.765 | 65% |
| PETUN | Pınar Entegre Et ve Un | 20.05.2026 | 1,97% | 0,25 | 0,2083 | 74.319.525 | 43% |
| KTLEV | Katılımevim | 20.05.2026 | 0,08% | 0,1 | 0,0821 | 199.999.881 | 2% |
| LKMNH | Lokman Hekim | 20.05.2026 | 1,56% | 0,23 | 0,1968 | 49.999.982 | 34% |
| GENTS | Gentaş Dekoratif | 20.05.2026 | 1,95% | 0,16 | 0,1333 | 117.647.025 | 48% |
| TRGYO | Torunlar GYO | 21.05.2026 | 5,04% | 5 | 5 | 5.000.000.000 | 64% |
| LIDFA | Lider Faktoring | 21.05.2026 | 4,63% | 0,16 | 0,1329 | 170.246.734 | 18% |
| GRTHO | Graintürk Holding | 22.05.2026 | 0,18% | 0,45 | 0,3817 | 56.133.900 | 4% |

YABANCI
TAKAS ORANI
(HAFTALIK)

| ARTAN | Değişim (puan) | Nihai Oran (%) | AZALAN | Değişim (puan) | Nihai Oran (%) |
|-------|----------------|----------------|--------|----------------|----------------|
| GUNDG | 4,97 | %5,57 | BINBN | -4,59 | %52,28 |
| FROTO | 3,06 | %38,09 | IHAAS | -3,88 | %42,74 |
| TRALT | 2,93 | %28,23 | OZATD | -3,21 | %1,74 |
| YAPRK | 2,70 | %3,41 | ZGYO | -2,99 | %0,02 |
| SASA | 2,44 | %13,85 | MANAS | -2,44 | %0,28 |
| ASTOR | 2,40 | %49,96 | DITAS | -2,26 | %0,32 |
| OTTO | 2,16 | %2,91 | ONRYT | -2,04 | %0,88 |
| ADESE | 1,96 | %11,94 | KFEIN | -1,75 | %0,19 |
| THYAO | 1,82 | %23,36 | VBTYZ | -1,70 | %0,01 |
| SEKUR | 1,76 | %1,76 | TURGG | -1,45 | %0,46 |

YATIRIM
FONLARI
TAKAS
ORANI
(HAFTALIK)

| ARTAN | Değişim (puan) | Nihai Oran (%) | AZALAN | Değişim (puan) | Nihai Oran (%) |
|-------|----------------|----------------|--------|----------------|----------------|
| CGCAM | 3,42 | %17,69 | DSTKF | -4,96 | %77,90 |
| BIGEN | 2,08 | %2,35 | DAPGM | -4,16 | %8,67 |
| EDATA | 1,88 | %16,58 | MEYSU | -4,12 | %0,51 |
| GLCVY | 1,80 | %12,67 | AYCES | -2,46 | %0,63 |
| TMPOL | 1,80 | %53,45 | TATEN | -2,33 | %28,27 |
| TERA | 1,56 | %38,55 | TEHOL | -2,33 | %15,34 |
| AKCNS | 1,34 | %12,76 | KOTON | -2,08 | %10,37 |
| KRDMD | 1,25 | %12,93 | ESEN | -2,05 | %1,38 |
| RTALB | 1,21 | %3,72 | PEKGY | -1,81 | %25,16 |
| TRHOL | 1,09 | %40,20 | GRTHO | -1,68 | %44,10 |

EMEKLİLİK
FONLARI
TAKAS
ORANI
(HAFTALIK)

| ARTAN | Değişim (puan) | Nihai Oran (%) | AZALAN | Değişim (puan) | Nihai Oran (%) |
|-------|----------------|----------------|--------|----------------|----------------|
| TTKOM | 0,75 | %10,93 | GLRMK | -3,48 | %17,22 |
| GWIND | 0,65 | %11,96 | BIGCH | -1,00 | %16,78 |
| KRDMD | 0,63 | %29,50 | TABGD | -0,89 | %14,54 |
| BALSU | 0,55 | %11,19 | BIOEN | -0,85 | %20,52 |
| LMKDC | 0,51 | %19,33 | TOASO | -0,84 | %16,25 |
| GUBRF | 0,46 | %20,63 | FROTO | -0,76 | %7,75 |
| KLYPV | 0,46 | %1,19 | MPARK | -0,70 | %22,61 |
| HTTBT | 0,41 | %18,38 | TRALT | -0,53 | %4,77 |
| ARASE | 0,36 | %21,60 | TAVHL | -0,51 | %5,92 |
| ATAKP | 0,35 | %10,19 | ESCOM | -0,45 | %20,28 |



YABANCI TAKAS ORANI = 34,87 (+%0,02)

YABANCILAR EN FAZLA TAKAS ORANINA SAHİP OLDUĞU HİSSELER

| | |
|-------|--------|
| RAYSG | %85,58 |
| MNDTR | %82,74 |
| CCOLA | %76,11 |
| ENKAI | %68,59 |
| ASTOR | %66,91 |
| AGESA | %60,63 |
| RYSAS | %58,23 |
| BINBN | %57,86 |
| ASELS | %57,52 |
| TAVHL | %58,23 |
| RGYAS | %53,09 |
| AKBNK | %51,77 |
| GOODY | %49,32 |
| BIMAS | %45,19 |
| TTKOM | %44,58 |
| KCHOL | %43,65 |
| TABGD | %43,46 |
| MPARK | %43,19 |
| RYGYO | %41,89 |
| AEFES | %40,42 |



| ŞİRKET ADI | TAVSİYE | HEDEF FİYAT | POTANSİYEL |
|---------------------------------|---------|-------------|------------|
| Galata Wind Enerji | AL | 53.9 | 77.8% |
| Sinpaş GMYO | AL | 10.51 | 168.8% |
| Pegasus | AL | 364.7 | 97.1% |
| Hitit Bilgisayar | AL | 63.4 | 44.4% |
| Teknosa İç ve Dış Ticaret | AL | 45.14 | 97.1% |
| İndeks Bilgisayar | AL | 20.58 | 74.3% |
| Türk Hava Yolları | AL | 498.5 | 61.6% |
| Mavi Giyim | AL | 69.2 | 54.3% |
| Anadolu Hayat Emek. | AL | 181.78 | 52.4% |
| IC Enterra Yen. Enerji | AL | 18.7 | 59.7% |
| Avrupakent GMYO | AL | 93.31 | 42.7% |
| Doğuş Otomotiv | AL | 291 | 57.6% |
| Ford Otosan | AL | 187 | 92.8% |
| Yataş | AL | 66.8 | 51.6% |
| Emlak Konut GMYO | AL | 35.05 | 57.6% |
| Rönesans Gayrimenkul Yat. | AL | 226.45 | 21.6% |
| Logo Yazılım | AL | 252.88 | 51.4% |
| Martı GMYO | AL | 4.2 | 106.9% |
| T.S.K.B. | AL | 20.14 | 62.2% |
| Vakıf GMYO | AL | 4.05 | 37.3% |
| Turkcell | AL | 160.7 | 31.8% |
| Ebebek Mağazacılık | AL | 136 | 79.5% |
| İş Yatırım Menkul Değerler A.Ş. | AL | 63.17 | 46.3% |
| Halk GMYO | AL | 5.89 | -0.2% |
| Anadolu Sigorta | AL | 36.02 | 17.3% |
| Bor Şeker | AL | 9.04 | 25.0% |
| Torunlar GMYO | AL | 109.65 | 4.6% |
| Mackolik İnternet Hizmetleri | AL | 64.21 | 44.2% |
| Afyon Çimento | AL | 19.64 | 42.5% |
| Albaraka Türk | AL | 11.97 | 36.2% |
| Garanti Bankası | AL | 201.34 | 45.7% |
| Migros Ticaret | AL | 848 | 24.6% |
| Enka İnşaat | AL | 113.96 | 8.3% |
| Türk Telekom | AL | 82.1 | 22.8% |
| T. Halk Bankası | AL | 50.96 | 24.9% |
| Özak GMYO | AL | 20.35 | 51.9% |
| İş Fin.Kir. | AL | 26.44 | 28.0% |
| Yapı ve Kredi Bankası | AL | 49.9 | 25.6% |
| Gelecek Varlık Yönetimi | AL | 103.88 | 64.6% |
| AGESA Hayat Emeklilik | AL | 269.79 | 8.1% |
| Çimsa | AL | 64.4 | 11.9% |
| Oyak Çimento | AL | 31.85 | 33.8% |



| ŞİRKET | AÇIÇA SATIŞ HACMI | AÇIÇA SATIŞ ADEDİ | AÇIÇA SATIŞ/İŞLEM HACMI (%) | AÇIÇA SATIŞ AOF | KAPANIŞ FİYATI | GÜNLÜK DEĞİŞİM |
|--------|-------------------|-------------------|-----------------------------|-----------------|----------------|----------------|
| AEFES | 207,047,087 | 12,419,486 | 29.6% | 16.671 | 18.70 | -0.79% |
| AKBNK | 1,477,153,551 | 20,919,520 | 15.4% | 70.611 | 78.45 | 1.33% |
| ALARK | 218,162,853 | 2,179,614 | 43.3% | 100.092 | 98.70 | -0.10% |
| ARCLK | 43,383,054 | 402,312 | 14.5% | 107.834 | 111.40 | -2.73% |
| ASELS | 2,242,644,559 | 11,023,778 | 14.5% | 203.437 | 333.00 | -0.48% |
| ASTOR | 556,577,283 | 5,076,595 | 9.6% | 109.636 | 167.00 | 0.99% |
| BIMAS | 867,453,619 | 1,566,662 | 21.7% | 553.695 | 659.50 | 0.22% |
| BRSAN | 53,682,221 | 107,023 | 4.9% | 501.595 | 522.50 | 1.21% |
| CCOLA | 50,988,910 | 849,828 | 9.9% | 59.999 | 68.90 | 0.13% |
| CIMSA | 66,913,924 | 1,385,827 | 15.7% | 48.284 | 47.50 | -0.28% |
| DOAS | 51,639,699 | 274,957 | 12.3% | 187.81 | 192.60 | -1.54% |
| DOHOL | 51,548,588 | 2,932,486 | 11.4% | 17.578 | 19.88 | 0.47% |
| DSTKF | 62,254,618 | 115,941 | 2.6% | 536.951 | 1,610.00 | 6.06% |
| EKGYO | 376,583,111 | 18,464,770 | 19.2% | 20.395 | 21.60 | -0.32% |
| ENKAI | 129,197,968 | 1,617,334 | 13.8% | 79.883 | 93.05 | 0.00% |
| EREGL | 760,297,570 | 30,835,000 | 18.3% | 24.657 | 28.86 | 1.59% |
| FROTO | 203,773,570 | 2,099,161 | 12.9% | 97.074 | 107.80 | -0.83% |
| GARAN | 924,099,125 | 6,612,711 | 20.4% | 139.746 | 138.60 | 0.69% |
| GUBRF | 112,499,176 | 341,272 | 9.8% | 329.647 | 497.75 | 1.58% |
| HALKB | 251,882,364 | 7,180,637 | 7.9% | 35.078 | 42.44 | -1.29% |
| HEKTS | 31,998,013 | 10,170,333 | 8.5% | 3.146 | 2.91 | -2.46% |
| ISCTR | 2,111,362,059 | 152,671,824 | 23.0% | 13.829 | 14.80 | -0.64% |
| KCHOL | 1,013,788,883 | 5,787,816 | 22.4% | 175.159 | 190.10 | -2.87% |
| KONTR | 167,983,128 | 12,466,379 | 45.5% | 13.475 | 8.58 | -1.50% |
| KRDMD | 274,566,075 | 9,672,111 | 21.2% | 28.387 | 30.06 | 1.43% |
| KUYAS | 75,519,022 | 1,309,521 | 8.6% | 57.669 | 71.25 | 1.32% |
| MAVI | 25,618,512 | 625,478 | 8.3% | 40.958 | 42.32 | -3.96% |
| MGROS | 240,437,993 | 437,967 | 15.4% | 548.987 | 621.00 | 0.00% |
| MIATK | 50,628,659 | 1,327,348 | 10.8% | 38.143 | 35.88 | -2.40% |
| OYAKC | 106,716,883 | 4,345,950 | 33.8% | 24.555 | 23.58 | -0.78% |
| PETKM | 149,092,858 | 8,765,158 | 5.2% | 17.01 | 18.67 | -0.17% |
| PGSUS | 575,127,129 | 2,781,262 | 16.0% | 206.786 | 181.80 | -1.77% |
| SAHOL | 630,203,502 | 7,345,338 | 14.5% | 85.796 | 93.80 | 0.00% |
| SASA | 304,259,415 | 106,643,772 | 10.3% | 2.853 | 2.29 | -1.23% |
| SISE | 228,745,861 | 5,789,453 | 12.8% | 39.511 | 41.22 | -1.53% |
| SOKM | 45,136,426 | 887,697 | 15.3% | 50.847 | 61.05 | 2.49% |
| TAVHL | 188,567,970 | 622,272 | 21.4% | 303.031 | 305.75 | -2.36% |
| TCELL | 527,362,665 | 5,166,264 | 20.2% | 102.078 | 111.00 | -1.30% |
| THYAO | 2,401,312,760 | 8,797,153 | 17.9% | 272.965 | 287.75 | -2.30% |
| TKFEN | 84,974,803 | 1,184,299 | 27.8% | 71.751 | 68.85 | -2.01% |
| TOASO | 188,738,194 | 767,979 | 11.5% | 245.76 | 290.00 | -0.90% |
| TRALT | 1,575,506,617 | 40,773,511 | 34.4% | 38.64 | 51.85 | -0.33% |
| TRMET | 109,180,870 | 1,070,051 | 18.9% | 102.033 | 148.90 | -1.58% |
| TSKB | 39,255,835 | 3,049,796 | 14.6% | 12.872 | 11.99 | -1.67% |
| TTKOM | 242,113,663 | 4,337,263 | 22.7% | 55.822 | 62.45 | -0.64% |
| TUPRS | 1,282,682,955 | 6,777,259 | 13.9% | 189.263 | 231.00 | -2.20% |
| ULKER | 157,924,220 | 1,419,914 | 31.5% | 111.221 | 118.80 | -0.92% |
| VAKBN | 172,288,747 | 5,797,093 | 10.2% | 29.72 | 35.36 | 1.00% |
| VESTL | 22,892,101 | 738,892 | 4.4% | 30.982 | 27.76 | -2.10% |
| YKBNK | 1,154,077,698 | 31,772,650 | 16.8% | 36.323 | 36.82 | -0.37% |
| XU050 | 22,885,846,366 | 569,706,717 | 16.5% | - | 11,605.76 | -0.34% |
| XU100 | 22,885,846,366 | 569,706,717 | 14.2% | - | 12,943.19 | -0.08% |



YASAL UYARI

Burada yer alan bilgiler Marbaş Menkul Değerler tarafından bilgilendirme amacıyla hazırlanmıştır. Yatırım sinyal, bilgi, yorum ve tavsiyeleri yatırım danışmanlığı kapsamında değildir. Yatırım danışmanlığı hizmeti; aracı kurumlar, portföy yönetim şirketleri, mevduat kabul etmeyen bankalar ile müşteri arasında imzalanacak yatırım danışmanlığı sözleşmesi çerçevesinde sunulmaktadır. Burada yer alan sinyal, yorum ve tavsiyeler, herhangi bir yatırım aracının alım satım önerisi ya da getiri vaadi olarak yorumlanmamalıdır. Bu görüşler mali durumunuz ile risk ve getiri tercihlerinize uygun olmayabilir ve sadece burada yer alan bilgilere ve sinyallere dayanarak yatırım kararı verilmesi beklentilerinize uygun sonuçlar doğurmayabilir. Burada yer alan sinyaller, fiyatlar, veriler ve bilgilerin tam ve doğru olduğu garanti edilemez; içerik, haber verilmeksizin değiştirilebilir. Tüm sinyal ve veriler, Marbaş Menkul Değerler tarafından güvenilir olduğuna inanılan kaynaklardan alınmıştır. Bu sinyal ve kaynakların kullanılması nedeni ile ortaya çıkabilecek hatalardan ve zararlardan Marbaş Menkul Değerler sorumlu değildir.

ARAŞTIRMA BİRİMİ

İletişim Bilgileri:

✉ iletisim@marbasmenkul.com.tr

☎ +90 (212) 286 30 00 / 331

☎ +90 (212) 286 30 50

📍 Esentepe Mah. Ecza Sk. Safter İş Hanı

📍 No:6, İç Kapı:7, Şişli/İstanbul

