

# GÜNLÜK BÜLTEN

---



## ŞİRKET HABERLERİ PARA GİRİŞ-ÇIKIŞ ORTALAMALAR AÇIĞA SATIŞ TEMETTÜ KURUMSAL TAKAS ARAŞTIRMA YABANCI TAKAS SERMAYE TABLOSU

**İç tarafa** Cuma günü %2,81 yükselişle 14.073 seviyesinden kapanarak psikolojik 14 bin direncini aşan endekste, hafta sonu gelen gelişmelerle birlikte bugün satıcılı bir açılış beklemekteyiz. İslamabad'daki müzakerelerin anlaşma sağlanamadan sona ermesi, Trump'ın Hürmüz Boğazı için abluka kararı açıklaması ve Brent petrolde yaşanan sert yükseliş küresel risk iştahını baskılayan ana unsurlar olarak öne çıktığını görmekteyiz. Fitch'in Cuma akşamı Türkiye'nin kredi notunu BB- seviyesinde sabit tutarken görünümü pozitiften durağana çekmesini savaşın makro görünüm üzerindeki etkisinin yansımaları olarak değerlendirmekteyiz. İç tarafa 22 Nisan'da açıklanacak TCMB faiz kararı önemli bir gündem maddesi olarak öne çıkmakla birlikte, mevcut konjonktürde jeopolitik risklerin ve yükselen enerji fiyatlarının enflasyon görünümü üzerindeki baskısı nedeniyle TCMB'nin faizi sabit tutması hatta sınırlı bir artırıma gitmesi ihtimalinin güçlendiğini, ancak bu senaryonun piyasalarda çok etkisi yaratmayacağını düşünmekteyiz. Teknik tarafa 14 bin seviyesinin altına sarkılması halinde 13.400 seviyesinin destek olarak çalışıp çalışmayacağı takip edilecek. Özetle, jeopolitik gelişmelerin piyasanın yönü üzerindeki birincil etkisini sürdürdüğünü ve bu hafta hem küresel hem iç tarafa oldukça yoğun bir gündemin olduğunu düşünmekteyiz.

**ABD** piyasalarında geçtiğimiz haftayı Kasım ayından bu yana en güçlü haftalık performansla kapatan endekslerin hafta sonu gelen gelişmelerle sert bir satış baskısıyla karşı karşıya olduğunu görmekteyiz. İslamabad'da Başkan Yardımcısı Vance'in yürüttüğü müzakerelerin anlaşma sağlanamadan sona ermesi ve Trump'ın ABD Donanması'nın Hürmüz Boğazı'ndan geçen tüm gemileri ablukaya alacağını açıklaması ateşkes sürecinin fiilen çöktüğünü göstermektedir. Müzakerelerde Hürmüz Boğazı'nın kontrolü, mali tazminat ve Lübnan'daki saldırıların durdurulması gibi konularda taraflar arasında derin görüş ayrılıkları yaşandığı aktarılrken, vadeli işlemlerin %1,2-1,4 bandında ekside açılması piyasanın bu gelişmeyi sert bir şekilde fiyatladığına işaret etmektedir. Brent petrolde yaşanan sert yükseliş hareketinin enerji kaynaklı enflasyon endişelerini yeniden gündeme taşıdığını ve küresel risk iştahını baskıladığını takip ediyoruz. Bu hafta ayrıca birinci çeyrek bilanço dönemi başlıyor. Bugün Goldman Sachs ile başlayacak banka bilançolarının ardından hafta içinde Bank of America, Wells Fargo, Citigroup, JPMorgan Chase ve Morgan Stanley sonuçlarını açıklayacak. Özetle, müzakerelerin çökmesi ve Trump'ın abluka kararıyla birlikte jeopolitik tansiyonun yeniden zirve yaparak piyasalar üzerindeki baskıyı ağırlaştıracağını düşünmekteyiz.

**Asya-Pasifik** tarafında hafta sonu akışı, jeopolitik risklerin yeniden fiyatlandığı ve makro görünümün bozulduğu bir tabloya işaret ediyor. Çin'in Tayvan ile ilişkileri geliştirmeye yönelik açıkladığı 10 maddelik politika paketi bölgesel tansiyonu yumuşatma sinyali verse de, küresel risk iştahı tarafında ana belirleyici Orta Doğu kaynaklı gelişmeler oldu. ABD-İran görüşmelerinin hafta sonu sonuçsuz kalmasıyla birlikte petrol fiyatlarında %7'yi aşan sert yükseliş görülürken, bu durum Asya piyasalarında satış baskısını beraberinde getirdi ve doların güçlenmesine yol açtı. Artan enerji fiyatları bölge genelinde enflasyon görünümünü bozarken, Japonya özelinde merkez bankasının politika alanını daraltan bir tablo ortaya çıkıyor. Yükselen enflasyona karşın zayıf büyüme dinamikleri, BoJ için faiz kararlarını daha karmaşık hale getiriyor. Öte yandan ADB tarafından yapılan değerlendirmeler de bölge genelinde büyümenin %4.7 seviyelerine gerileyebileceğine ve enflasyonun %5.6'ya yükselebileceğine işaret ederek stagflasyon riskini ön plana çıkarıyor. Özetle, enerji fiyatları kaynaklı maliyet baskısı ve jeopolitik belirsizlikler Asya-Pasifik piyasalarında kırılganlığın devam ettiğini gösteriyor.

**Avrupa** hafta sonu akışı, enerji krizi ve büyüme zayıflığı temalarının derinleştiğini gösteriyor. İngiltere'de şirket güveninin pandemi döneminden beri en düşük seviyeye gerilemesi ve CFO endeksinin -57%'ye düşmesi, yüksek enerji fiyatları ve faiz baskısının resesyon riskini artırdığını gösteriyor. İtalya'da tahvil faizlerindeki yükseliş ve iki çeyreklik daralma beklentisi, ülkeyi yeniden bölgenin en kırılgan halkası haline getiriyor. Buna karşın Macaristan'da seçim sonrası oluşan iyimserlik, AB fonlarının açılacağı beklentisiyle sınırlı bir pozitif ayrışma yaratıyor. En kritik başlık ise enerji: jet yakıtında arz sıkıntısı uyarıları ve yükselen maliyetler, enflasyon ve büyüme üzerinde baskı artırırken sosyal riskleri de yukarı çekiyor. Ayrıca ABD-İran görüşmelerinin tıkanması bu baskıyı küresel ölçekte güçlendirirken, Avrupa'nın Çin ile ilişkileri artırma isteği bölgenin alternatif denge arayışına işaret ediyor.

**Emtia tarafında** İslamabad'daki müzakerelerin başarısızlıkla sonuçlanması ve Trump'ın Hürmüz Boğazı için abluka kararı açıklamasıyla birlikte Brent petrolde sert bir yükseliş hareketi yaşandığını görmekteyiz. Altında ise ateşkes sürecinin çökmesiyle güvenli liman talebinin yeniden güçlendiğini takip ediyoruz.

**Ekonomik takvimde iç tarafa** Perakende Satışlar verisini takip edeceğiz.

**Küresel tarafa** ABD'de İkinci El Konut Satışları verisini takip edeceğiz.

GÜNE BAŞLARKEN KÜRESEL PİYASALAR			
	BIST100 KAPANIŞ (Saat 18:10)	SON DEĞER (Saat 08.00)	DEĞİŞİM
ABD VADELİLERİ			
FDJI	48129	47770	-0.75%
FSPX	6855	6805	-0.73%
ASYA PİYASALARI			
NIKEI -NIKX-	56924	56291	-1.11%
HANG SENG	25893	25587	-1.18%
SHANGHAI	3986	3979	-0.17%
SENSEX	77550	76302	-1.61%
EMTİA VE PARA PİYASALARI			
USTBOND10Y	4.2630	4.3520	2.09%
EURUSD	1.1725	1.1687	-0.32%
BRENT	91.99	98.69	7.28%
XAUUSD"ONS/ALTIN"	4749.00	4713.93	-0.74%
DOLAR/TL	44.62	44.71	0.19%
ENDEKS 30 SÖZLEŞMESİ			
F_XU0300426	16431.00	16534.00	0.63%

X30YVADE değişimi endeks kapanış saati olan 18.10 ile gece seansı arasındaki değişimi vermektedir

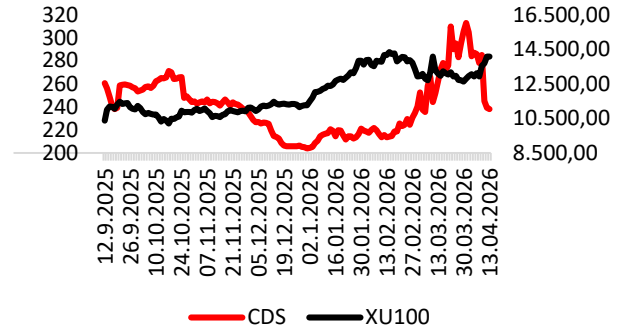

CDS: 239 Kaynak: LSEG

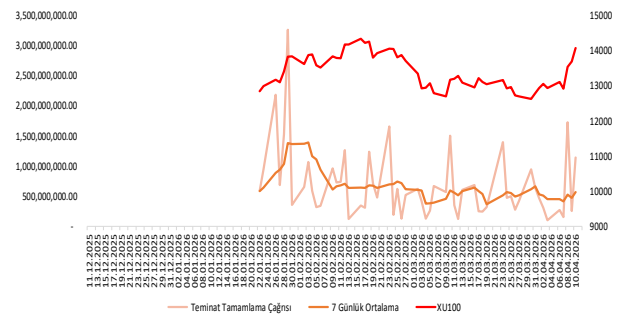

## EKONOMİK TAKVİM

Saat	Ülke	Dönem	Veri	Beklenti	Önceki
10:00	Türkiye	Şubat	Perakende Satışlar	%2,40	
17:00	ABD	Mart	İkinci El Konut Satışları	4,07M	4,09M



**ARCLK:** 2026 yılının ilk çeyreğine ilişkin finansal raporlar 22 Nisan'da kamuya duyurulacak.

**KOCMT:** Halka arz izahnamesinde yer alan fon kullanım dağılımı revize edildi. Haddehane yatırımı için ayrılan pay %35'ten %50'ye çıkarılırken, yenilenebilir enerji yatırımları için ayrılan pay %35'ten %20'ye düşürüldü.

**BJKAS:** Arçelik Pazarlama ile Futbol A Takımı Forma Sponsorluğu ve sözleşme kapsamındaki diğer reklam haklarının kullanılması karşılığında 2027-2028 ve 2028-2029 sezonları için toplam 468.426.600 TL+KDV değerinde anlaşma sağlandı.

**FORTE:** Devlet Malzeme Ofisi tarafından düzenlenen ihalede en iyi fiyat verilerek birinci olundu. İhale bedeli KDV hariç 21.250.000 TL'dir.

**FROTO:** Şirkete Proje Bazlı Devlet Yardımı verilmesinin uygun görüldüğü Sanayi ve Teknoloji Bakanlığı tarafından bildirildi. Yardıma konu tutar 31.389.000.000 TL olup, onaylanan teşvik, 2031 yılının sonuna kadar ilgili yatırımların yapılmasını ve ilave yaklaşık 500 çalışan istihdam edilmesini öngörüyor.

**ONRYT:** Şirket %300 oranında bedelsiz sermaye artırımını kararı aldı.

**KRPLS:** Rekabet Kurulu tarafından yürütülen soruşturma kapsamında, 12 Mayıs'ta Rekabet Kurumu'nun Ankara'da bulunan merkez binasında sözlü savunma toplantısı yapılmasına karar verildi.

**KOTON:** Ukrayna'daki mağazacılık faaliyetlerinin sona erdirilmesine ancak e-ticaret kanalındaki faaliyetlere devam edilmesine karar verildi.

PAY GERİ ALIM TABLOSU (10.4.2026)

HİSSE	ADET	FİYAT	ALINAN TOPLAM PAY	TOPLAM ALIŞ ORT.	SON FİYAT
AHGAZ	605,086	23.41	14,633,442	24.84	23.44
DAGI	200,000	5.91	6,248,196	6.74	21.06
EFOR	1,900,000	5.37	13,879,000	7.61	5.34



## BIST100 HİSSELERİ PARA GİRİŞ-ÇIKIŞ TABLOSU (10 GÜNLÜK)

BIST100 HİSSELERİ	TOPLAM	ARDIŞIK PARA GİRİŞ GÜN SAYISI	BIST100 HİSSELERİ	TOPLAM	ARDIŞIK PARA ÇIKIŞ GÜN SAYISI	BIST100 HİSSELERİ	TOPLAM	SON 10 GÜNÜN KAÇINDA PARA GİRİŞİ VAR
ASELS	1,816,340,690	5	EREGL	-171,981,908	0	BIMAS	595,754,362	9
THYAO	1,185,015,825	3	FROTO	-101,573,705	0	EUPWR	65,017,757	9
YKBNK	615,631,700	5	CWENE	-83,182,970	1	MIATK	56,470,501	9
BIMAS	595,754,362	5	ECILC	-69,949,577	0	ECZYT	116,304,535	8
SASA	549,566,272	1	AKSA	-67,203,608	10	TAVHL	116,123,917	8
GARAN	505,900,449	3	VESTL	-49,043,739	0	BINHO	6,962,311	8
AKBNK	465,806,250	1	SKBNK	-45,456,913	3	ARDYZ	4,536,975	8
ISCTR	353,026,610	5	ULKER	-44,990,518	0	KOZAL	2,107,067	8
KTLEV	308,108,404	2	IZENR	-43,146,794	0	KOZAA	2,107,067	8
SAHOL	273,320,660	3	ALARK	-41,338,291	0	ASELS	1,816,340,690	7

## KURUM İŞLEMLERİ(10 GÜNLÜK)

KURUMLAR (ALIS)	TOPLAM	ARDIŞIK PARA GİRİŞ GÜN SAYISI	KURUMLAR (SATIS)	TOPLAM	ARDIŞIK PARA ÇIKIŞ GÜN SAYISI	KURUMLAR (GENEL)	TOPLAM	SON GÜNE BAKMAKSIZIN
TERA YATIRIM MENKUL	15,025,306,470	10	IS YATIRIM	-9,656,678,059	1	TERA YATIRIM MENKUL	15,025,306,470	10
BANK-OF-AMERICA YATIRIM BANK	11,359,862,551	2	QNB YATIRIM MENKUL	-7,198,651,075	0	BASKENT MENKUL	1,335,852,384	10
AK YATIRIM	8,992,927,498	3	INFO YATIRIM MENKUL	-6,406,559,150	0	ALNUS YATIRIM MENKUL	3,201,564,738	9
HSBC YATIRIM	4,562,157,553	2	TACIRLER YAT.	-3,262,076,030	2	BIST	1,080,612,174	9
ALB YATIRIM	4,182,284,702	1	GARANTI BBVA	-2,936,209,798	0	AK YATIRIM	8,992,927,498	8
ALNUS YATIRIM MENKUL	3,201,564,738	1	TEB YATIRIM	-2,818,907,664	0	ALB YATIRIM	4,182,284,702	7
YATIRIM-FINANSMAN MENKUL	1,770,688,775	0	DENİZ YATIRIM	-2,657,099,544	0	PAPARA MENKUL	289,343	7
BASKENT MENKUL	1,335,852,384	10	HALK YATIRIM	-1,900,630,391	0	BANK-OF-AMERICA YATIRIM BANK	11,359,862,551	6
BIST	1,080,612,174	2	SEKER YATIRIM	-1,569,589,504	0	HSBC YATIRIM	4,562,157,553	6
GLOBAL MENKUL	766,414,700	0	VAKIF YAT.	-1,501,497,546	0	GLOBAL MENKUL	766,414,700	6



## ORTALAMALARINI KIRANLAR

5 GÜNLÜK (BASİT) ORTALAMASINI YUKARI KIRANLAR	10 GÜNLÜK (BASİT) ORTALAMASINI YUKARI KIRANLAR	22 GÜNLÜK (BASİT) ORTALAMASINI YUKARI KIRANLAR	50 GÜNLÜK (BASİT) ORTALAMASINI YUKARI KIRANLAR	5 GÜNLÜK ORTALAMASI 10 GÜNLÜK ORTALAMASINI YUKARI KIRANLAR	5 GÜNLÜK ORTALAMASI 22 GÜNLÜK ORTALAMASINI YUKARI KIRANLAR
EGEEN	IZENR	TOASO	TOASO	CCOLA	TURSG
CANTE	KTLEV	HALKB	YYLGD	LMKDC	ALARK
AKSA	YEOTK	TRMET	KONTR	FROTO	EKGYO
VESBE	CANTE	ARDYZ	EKGYO	YYLGD	TMSN
VESTL	BINHO	FORO	ALFAS	KONTR	DOAS
KTLEV	GOLTS	ISGYO	AKSA	DOHOL	ISMEN
TKNSA	KONYA	ISMEN	PGSUS	ECILC	TTRAK
ZOREN	-	KAYSE	FROTO	TABGD	ZOREN
KONYA	-	EGEEN	ARCLK	-	MAVI
-	-	BERA	MAVI	-	CCOLA

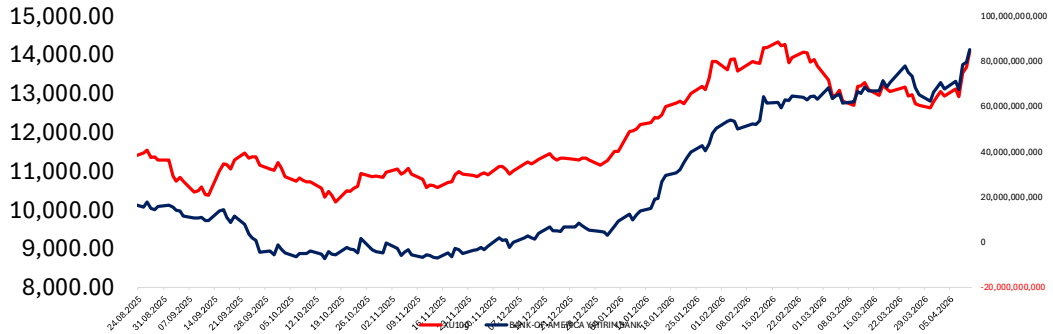
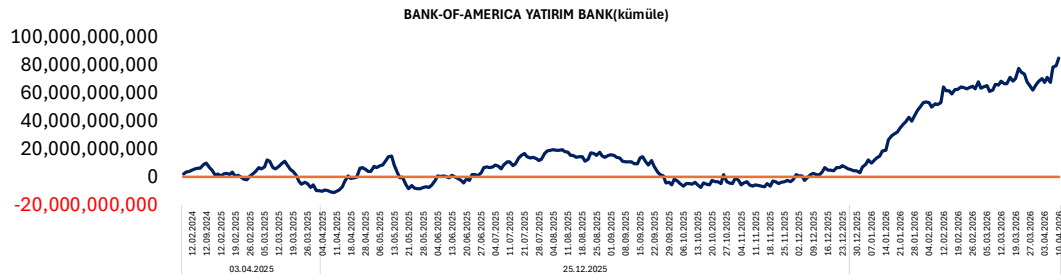
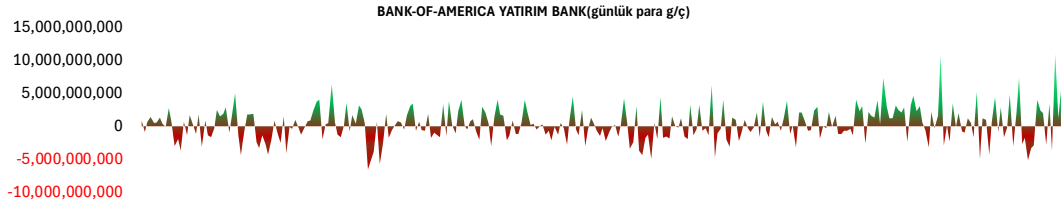

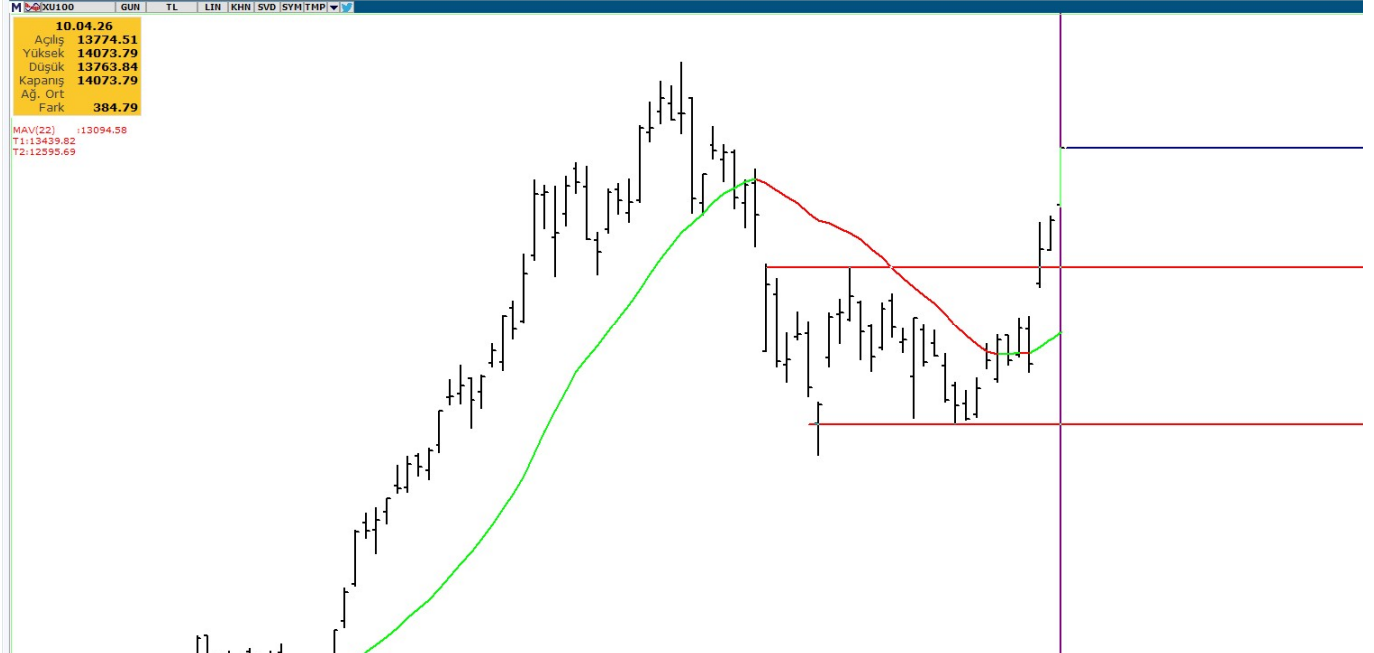
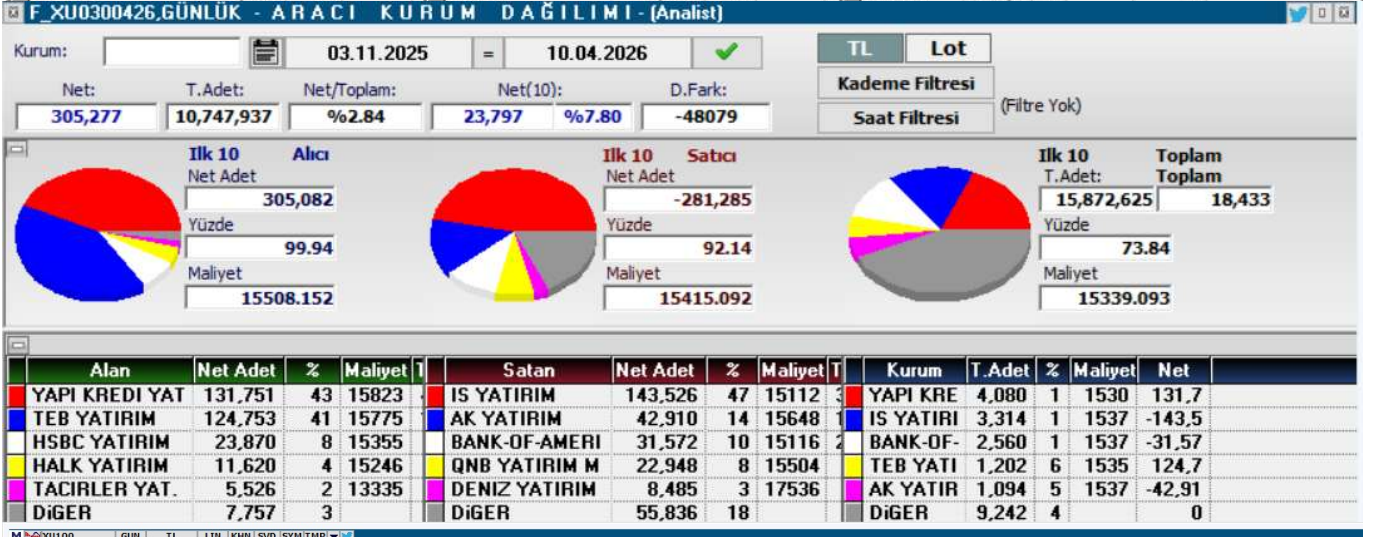
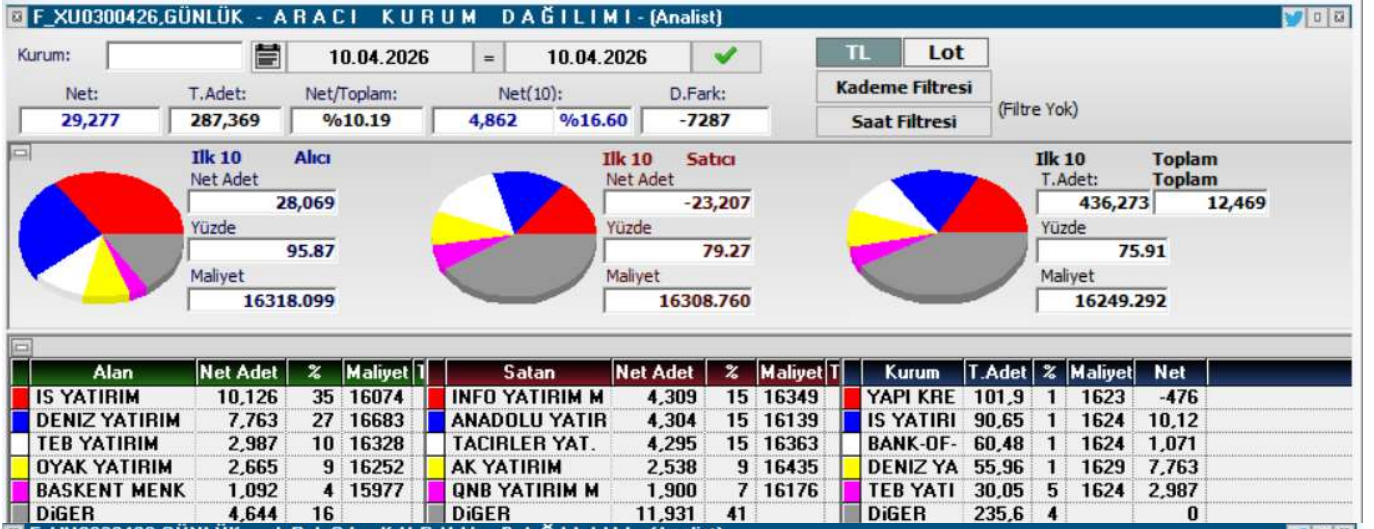



KOD	ŞİRKET ADI	PAZAR	BAŞLANGIÇ	BİTİŞ	BRÜT TAKAS	KREDİLİ ALIM	AÇIĞA SATIŞ	İNTERNET EMİR
FRIGO	Frigo-Pak Gıda Maddeleri	Ana Pazar	13.04.2026	12.05.2026	HAYIR	EVET	EVET	HAYIR
MOGAN	Mogan Enerji	Yıldız Pazar	13.04.2026	12.05.2026	HAYIR	EVET	EVET	HAYIR
RUBNS	Rubenis Tekstil	Ana Pazar	10.04.2026	08.05.2026	HAYIR	EVET	EVET	HAYIR
YIGIT	Yiğit Akü	Ana Pazar	10.04.2026	08.05.2026	HAYIR	EVET	EVET	HAYIR
ANELE	Anel Elektrik	Ana Pazar	09.04.2026	08.05.2026	HAYIR	EVET	EVET	HAYIR
ICUGS	ICU GSYO	Ana Pazar	09.04.2026	08.05.2026	HAYIR	EVET	EVET	HAYIR
BLCYT	Bilici Yatırım Sanayi	Ana Pazar	09.04.2026	08.05.2026	HAYIR	EVET	EVET	HAYIR
SVGYO	Savur GYO	Ana Pazar	09.04.2026	08.05.2026	EVET	EVET	EVET	HAYIR
MARTI	Martı Otel	Ana Pazar	08.04.2026	07.05.2026	HAYIR	EVET	EVET	HAYIR
NIBAS	Niğbaş Niğde Beton	Ana Pazar	08.04.2026	07.05.2026	HAYIR	EVET	EVET	HAYIR
ADEL	Adel Kalemçilik	Ana Pazar	07.04.2026	06.05.2026	HAYIR	EVET	EVET	HAYIR
EDATA	E-Data Teknoloji Pazarlama	Ana Pazar	06.04.2026	05.05.2026	EVET	EVET	EVET	HAYIR
ULAS	Ulaşlar Turizm Yatırımları	Alt Pazar	03.04.2026	30.04.2026	EVET	EVET	EVET	HAYIR
BURVA	Burçelik	Alt Pazar	02.04.2026	30.04.2026	EVET	EVET	EVET	HAYIR
FZLGY	Fuzul GYO	Yıldız Pazar	02.04.2026	30.04.2026	HAYIR	EVET	EVET	HAYIR
EFOR	Efor Yatırım Sanayi	Yıldız Pazar	02.04.2026	30.04.2026	HAYIR	EVET	EVET	HAYIR
SEKUR	Sekuro Plastik Ambalaj	Alt Pazar	01.04.2026	30.04.2026	EVET	EVET	EVET	HAYIR
AKFIS	Akfen İnşaat Turizm	Yıldız Pazar	31.03.2026	29.04.2026	HAYIR	EVET	EVET	HAYIR
RALYH	Ral Yatırım Holding	Yıldız Pazar	31.03.2026	29.04.2026	HAYIR	EVET	EVET	HAYIR
ISKPL	İşık Plastik	Yıldız Pazar	31.03.2026	29.04.2026	HAYIR	EVET	EVET	HAYIR
ESCAR	Escar Turizm Taşımacılık	Yıldız Pazar	30.03.2026	29.04.2026	HAYIR	EVET	EVET	HAYIR
KTLEV	Katılımevim	Yıldız Pazar	30.03.2026	29.04.2026	HAYIR	EVET	EVET	HAYIR
KL SYN	Koleksiyon Mobilya	Ana Pazar	27.03.2026	24.04.2026	HAYIR	EVET	EVET	HAYIR
EMKEL	Emek Elektrik	Ana Pazar	26.03.2026	24.04.2026	HAYIR	EVET	EVET	HAYIR
MSGYO	Mistral GYO	Ana Pazar	26.03.2026	24.04.2026	HAYIR	EVET	EVET	HAYIR
FONET	Fonet Bilgi Teknolojileri	Ana Pazar	26.03.2026	24.04.2026	HAYIR	EVET	EVET	HAYIR
ECOGR	Ecogreen Enerji	Ana Pazar	25.03.2026	24.04.2026	HAYIR	EVET	EVET	HAYIR
PRZMA	Prizma Pres	Alt Pazar	25.03.2026	24.04.2026	EVET	EVET	EVET	HAYIR
AYCES	Altın Yunus	Ana Pazar	23.03.2026	22.04.2026	HAYIR	EVET	EVET	HAYIR
OZSUB	Özsu Balık Üretim	Ana Pazar	23.03.2026	22.04.2026	HAYIR	EVET	EVET	HAYIR
MANAS	Manas Enerji Yönetimi	Yıldız Pazar	18.03.2026	17.04.2026	EVET	EVET	EVET	HAYIR
YAPRK	Yaprak Süt ve Besi Çiftlikleri	Ana Pazar	18.03.2026	17.04.2026	EVET	EVET	EVET	HAYIR
LXGYO	Luxera GMYO	Ana Pazar	17.03.2026	16.04.2026	HAYIR	EVET	EVET	HAYIR
TATEN	Tatlıpınar Enerji	Yıldız Pazar	16.03.2026	15.04.2026	HAYIR	EVET	EVET	HAYIR



KOD	ŞİRKET ADI	DAĞITIM TARİHİ	VERİM (%)	BRÜT TL	NET TL	TEMETTÜ TL	DAĞITIM ORANI (%)
GLCVY	Gelecek Varlık Yönetimi	13.04.2026	3,94%	2,51	2,1296	349.999.993	22%
ENJSA	Enerjisa Enerji	13.04.2026	4,40%	5,08	4,318	5.999.830.353	188%
VAKKO	Vakko Tekstil ve Hazır Giyim	14.04.2026	7,14%	6,25	5,3125	1.000.000.000	1645%
AKMGY	Akmerkez GYO	15.04.2026	4,20%	12,36	12,36	460.583.040	80%
BEGYO	Batı Ege GYO	15.04.2026	0,46%	0,02	0,0215	17.499.925	2%
ALBRK	Albaraka Türk	15.04.2026	3,15%	0,26	0,2225	654.505.000	10%
SELEC	Selçuk Ecza	17.04.2026	0,54%	0,44	0,374	273.240.000	
KSTUR	Kuştur Kuşadası Turizm	20.04.2026	0,54%	16	13,6	67.913.386	81%
AKSGY	Akiş GYO	20.04.2026	5,09%	0,46	0,4555	1.099.999.898	35%
CLEBI	Çelebi Hava Servisi	24.04.2026	5,80%	103	87,55	2.502.900.000	69%
YUNSA	Yünsa Yünlü Sanayi	27.04.2026	4,48%	0,37	0,3107	175.428.096	50%
NETCD	Netcad Yazılım	30.04.2026	3,07%	4,38	3,7226	599.999.994	70%

YABANCI  
TAKAS ORANI  
(HAFTALIK)

ARTAN	Değişim (puan)	Nihai Oran (%)
GUNDG	4,97	%5,57
FROTO	3,06	%38,09
TRALT	2,93	%28,23
YAPRK	2,70	%3,41
SASA	2,44	%13,85
ASTOR	2,40	%49,96
OTTO	2,16	%2,91
ADESE	1,96	%11,94
THYAO	1,82	%23,36
SEKUR	1,76	%1,76

AZALAN	Değişim (puan)	Nihai Oran (%)
BINBN	-4,59	%52,28
IHAAS	-3,88	%42,74
OZATD	-3,21	%1,74
ZGYO	-2,99	%0,02
MANAS	-2,44	%0,28
DITAS	-2,26	%0,32
ONRYT	-2,04	%0,88
KFEIN	-1,75	%0,19
VBTYZ	-1,70	%0,01
TURGG	-1,45	%0,46

YATIRIM  
FONLARI  
TAKAS  
ORANI  
(HAFTALIK)

ARTAN	Değişim (puan)	Nihai Oran (%)
CGCAM	3,42	%17,69
BIGEN	2,08	%2,35
EDATA	1,88	%16,58
GLCVY	1,80	%12,67
TMPOL	1,80	%53,45
TERA	1,56	%38,55
AKCNS	1,34	%12,76
KRDMD	1,25	%12,93
RTALB	1,21	%3,72
TRHOL	1,09	%40,20

AZALAN	Değişim (puan)	Nihai Oran (%)
DSTKF	-4,96	%77,90
DAPGM	-4,16	%8,67
MEYSU	-4,12	%0,51
AYCES	-2,46	%0,63
TATEN	-2,33	%28,27
TEHOL	-2,33	%15,34
KOTON	-2,08	%10,37
ESEN	-2,05	%1,38
PEKGY	-1,81	%25,16
GRTHO	-1,68	%44,10

EMEKLİLİK  
FONLARI  
TAKAS  
ORANI  
(HAFTALIK)

ARTAN	Değişim (puan)	Nihai Oran (%)
TTKOM	0,75	%10,93
GWIND	0,65	%11,96
KRDMD	0,63	%29,50
BALSU	0,55	%11,19
LMKDC	0,51	%19,33
GUBRF	0,46	%20,63
KLYPV	0,46	%1,19
HTTBT	0,41	%18,38
ARASE	0,36	%21,60
ATAKP	0,35	%10,19

AZALAN	Değişim (puan)	Nihai Oran (%)
GLRMK	-3,48	%17,22
BIGCH	-1,00	%16,78
TABGD	-0,89	%14,54
BIOEN	-0,85	%20,52
TOASO	-0,84	%16,25
FROTO	-0,76	%7,75
MPARK	-0,70	%22,61
TRALT	-0,53	%4,77
TAVHL	-0,51	%5,92
ESCOM	-0,45	%20,28

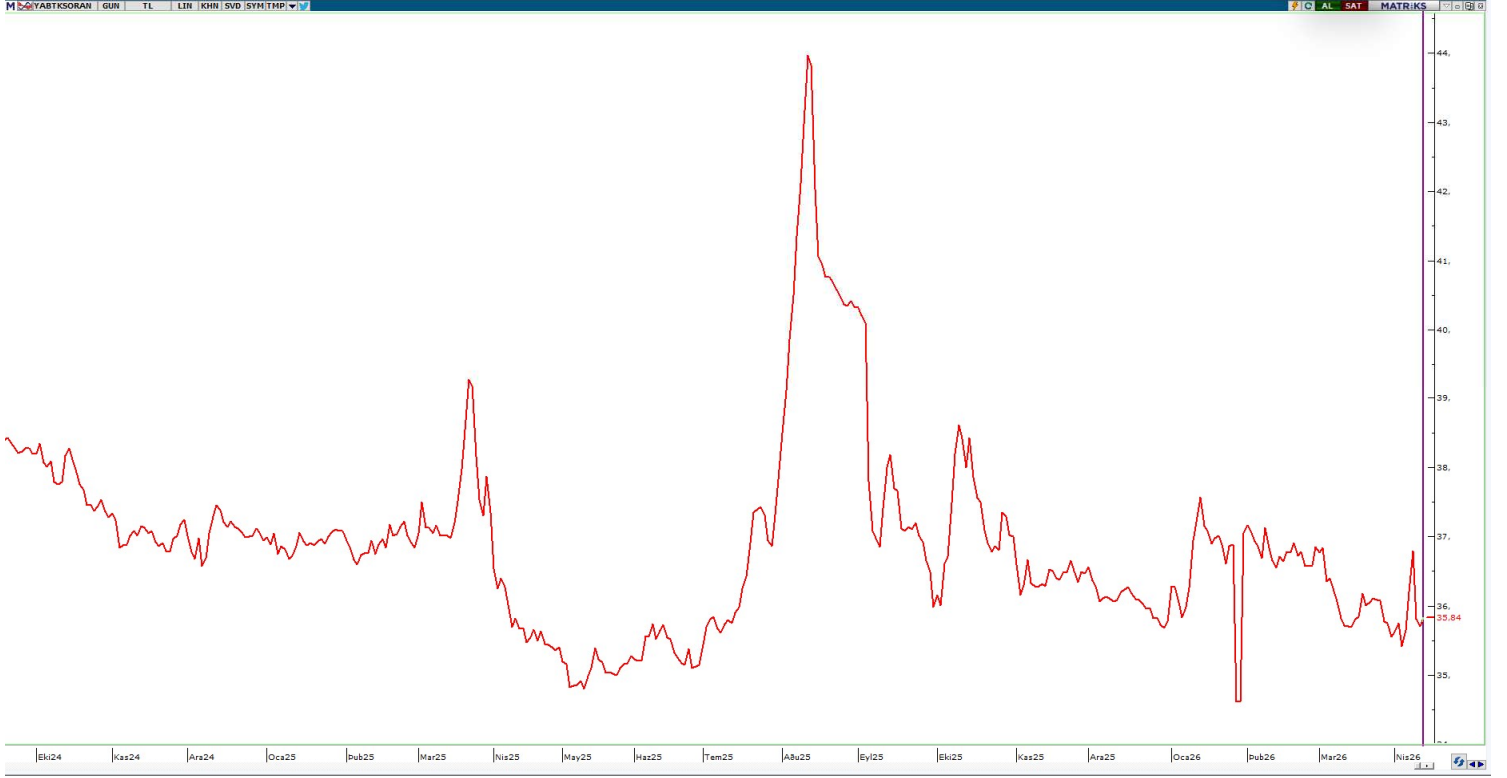

**YABANCI TAKAS ORANI = 35,84 (+%0,03)**

**YABANCILAR EN FAZLA TAKAS ORANINA SAHİP OLDUĞU HİSSELER**

RAYSG	86,19%
MNDTR	82,51%
CCOLA	73,70%
AGESA	59,59%
BINBN	59,09%
RYSAS	57,27%
TAVHL	55,31%
ASELS	53,53%
RGYAS	53,36%
GOODY	50,38%
AKBNK	49,72%
ASTOR	48,55%
IHAAS	47,54%
TTKOM	47,28%
BIMAS	46,76%
TCELL	46,15%
KCHOL	39,82%
MPARK	38,93%
TABGD	38,89%
VERUS	38,48%



KOD	ŞİRKET ADI	TAVSİYE	HEDEF FİYAT	POTANSİYEL	KAFİF	KAPANIŞ
GWIND	Galata Wind Enerji	AL	53.9	92.0%	-	28.08
SNGYO	Sinpaş GMYO	AL	10.51	181.0%	+	3.74
TKNSA	Teknosa İç ve Dış Ticaret	AL	45.14	101.7%	+	22.38
İNDES	İndeks Bilgisayar	AL	20.58	118.5%	-	9.42
THYAO	Türk Hava Yolları	AL	498.5	54.2%	-	323.25
MAVI	Mavi Giyim	AL	69.2	59.1%	+	43.50
ANHYT	Anadolu Hayat Emek.	AL	181.78	62.3%	-	112.00
ENTRA	IC Enterra Yen. Enerji	AL	18.7	67.3%	-	11.18
AVPGY	Avrupakent GMYO	AL	93.31	74.4%	+	53.50
DOAS	Doğuş Otomotiv	AL	291	42.6%		204.10
FROTO	Ford Otosan	AL	187	77.6%		105.30
YATAS	Yataş	AL	66.8	55.4%		42.98
EKGYO	Emlak Konut GMYO	AL	35.05	62.7%	+	21.54
RGYAS	Rönesans Gayrimenkul Yat.	AL	226.45	29.3%	+	175.10
LOGO	Logo Yazılım	AL	252.88	79.5%	+	140.90
MRGYO	Martı GMYO	AL	4.2	169.2%	-	1.56
TSKB	T.S.K.B.	AL	20.14	63.9%	-	12.29
VKGYO	Vakıf GMYO	AL	4.05	45.2%	-	2.79
TCELL	Turkcell	AL	160.7	37.0%	-	117.30
EBEBK	Ebebek Mağazacılık	AL	136	109.2%		65.00
ISMEN	İş Yatırım Menkul Değerler A.Ş.	AL	63.17	46.4%	-	43.14
HLGYO	Halk GMYO	AL	5.89	2.4%	-	5.75
ANSGR	Anadolu Sigorta	AL	36.02	33.4%	-	27.00
BORSK	Bor Şeker	AL	9.04	24.5%	+	7.26
TRGYO	Torunlar GMYO	AL	109.65	21.0%	-	90.60
MACKO	Mackolik İnternet Hizmetleri	AL	64.21	75.5%	-	36.58
AFYON	Afyon Çimento	AL	19.64	39.4%	-	14.09
ALBRK	Albaraka Türk	AL	11.97	33.7%	+	8.95
GARAN	Garanti Bankası	AL	201.34	43.4%	-	140.40
MGROS	Migros Ticaret	AL	848	29.3%	-	656.00
ENKAI	Enka İnşaat	AL	113.96	11.5%	-	102.20
TTKOM	Türk Telekom	AL	82.1	29.2%	-	63.55
TURSG	Türkiye Sigorta	TUT	17.02	26.8%	-	13.42
HALKB	T. Halk Bankası	AL	50.96	27.4%	-	40.00
OZKGY	Özak GMYO	AL	20.35	56.7%	-	12.99
ISFIN	İş Fin.Kir.	AL	26.44	31.8%	-	20.06
YKBNK	Yapı ve Kredi Bankası	AL	49.9	29.1%	-	38.66
RYGYO	Reysaş GMYO	AL	29.46	-12.2%	-	33.54
GLCVY	Gelecek Varlık Yönetimi	AL	103.88	63.6%	-	63.50
AGESA	AGESA Hayat Emeklilik	AL	269.79	13.4%	-	238.00
CIMSA	Çimsa	AL	64.4	20.7%	+	53.35
OYAKC	Oyak Çimento	AL	31.85	24.4%	-	25.60
ISCTR	İş Bankası (C)	TUT	17.77	20.8%	-	14.71
AKBNK	Akbank	AL	87.94	12.2%	-	78.40
VAKBN	Vakıflar Bankası	AL	36.77	5.2%	-	34.94



ŞİRKET	AÇIÇA SATIŞ HACMI	AÇIÇA SATIŞ ADEDİ	AÇIÇA SATIŞ/İŞLEM HACMI (%)	AÇIÇA SATIŞ AOF	KAPANIŞ FİYATI	GÜNLÜK DEĞİŞİM
AEFES	207,047,087	12,419,486	29.6%	16.671	18.70	-0.79%
AKBNK	1,477,153,551	20,919,520	15.4%	70.611	78.45	1.33%
ALARK	218,162,853	2,179,614	43.3%	100.092	98.70	-0.10%
ARCLK	43,383,054	402,312	14.5%	107.834	111.40	-2.73%
ASELS	2,242,644,559	11,023,778	14.5%	203.437	333.00	-0.48%
ASTOR	556,577,283	5,076,595	9.6%	109.636	167.00	0.99%
BIMAS	867,453,619	1,566,662	21.7%	553.695	659.50	0.22%
BRSAN	53,682,221	107,023	4.9%	501.595	522.50	1.21%
CCOLA	50,988,910	849,828	9.9%	59.999	68.90	0.13%
CIMSA	66,913,924	1,385,827	15.7%	48.284	47.50	-0.28%
DOAS	51,639,699	274,957	12.3%	187.81	192.60	-1.54%
DOHOL	51,548,588	2,932,486	11.4%	17.578	19.88	0.47%
DSTKF	62,254,618	115,941	2.6%	536.951	1,610.00	6.06%
EKGYO	376,583,111	18,464,770	19.2%	20.395	21.60	-0.32%
ENKAI	129,197,968	1,617,334	13.8%	79.883	93.05	0.00%
EREGL	760,297,570	30,835,000	18.3%	24.657	28.86	1.59%
FROTO	203,773,570	2,099,161	12.9%	97.074	107.80	-0.83%
GARAN	924,099,125	6,612,711	20.4%	139.746	138.60	0.69%
GUBRF	112,499,176	341,272	9.8%	329.647	497.75	1.58%
HALKB	251,882,364	7,180,637	7.9%	35.078	42.44	-1.29%
HEKTS	31,998,013	10,170,333	8.5%	3.146	2.91	-2.46%
ISCTR	2,111,362,059	152,671,824	23.0%	13.829	14.80	-0.64%
KCHOL	1,013,788,883	5,787,816	22.4%	175.159	190.10	-2.87%
KONTR	167,983,128	12,466,379	45.5%	13.475	8.58	-1.50%
KRDMD	274,566,075	9,672,111	21.2%	28.387	30.06	1.43%
KUYAS	75,519,022	1,309,521	8.6%	57.669	71.25	1.32%
MAVI	25,618,512	625,478	8.3%	40.958	42.32	-3.96%
MGROS	240,437,993	437,967	15.4%	548.987	621.00	0.00%
MIATK	50,628,659	1,327,348	10.8%	38.143	35.88	-2.40%
OYAKC	106,716,883	4,345,950	33.8%	24.555	23.58	-0.78%
PETKM	149,092,858	8,765,158	5.2%	17.01	18.67	-0.17%
PGSUS	575,127,129	2,781,262	16.0%	206.786	181.80	-1.77%
SAHOL	630,203,502	7,345,338	14.5%	85.796	93.80	0.00%
SASA	304,259,415	106,643,772	10.3%	2.853	2.29	-1.23%
SISE	228,745,861	5,789,453	12.8%	39.511	41.22	-1.53%
SOKM	45,136,426	887,697	15.3%	50.847	61.05	2.49%
TAVHL	188,567,970	622,272	21.4%	303.031	305.75	-2.36%
TCELL	527,362,665	5,166,264	20.2%	102.078	111.00	-1.30%
THYAO	2,401,312,760	8,797,153	17.9%	272.965	287.75	-2.30%
TKFEN	84,974,803	1,184,299	27.8%	71.751	68.85	-2.01%
TOASO	188,738,194	767,979	11.5%	245.76	290.00	-0.90%
TRALT	1,575,506,617	40,773,511	34.4%	38.64	51.85	-0.33%
TRMET	109,180,870	1,070,051	18.9%	102.033	148.90	-1.58%
TSKB	39,255,835	3,049,796	14.6%	12.872	11.99	-1.67%
TTKOM	242,113,663	4,337,263	22.7%	55.822	62.45	-0.64%
TUPRS	1,282,682,955	6,777,259	13.9%	189.263	231.00	-2.20%
ULKER	157,924,220	1,419,914	31.5%	111.221	118.80	-0.92%
VAKBN	172,288,747	5,797,093	10.2%	29.72	35.36	1.00%
VESTL	22,892,101	738,892	4.4%	30.982	27.76	-2.10%
YKBNK	1,154,077,698	31,772,650	16.8%	36.323	36.82	-0.37%
XU050	22,885,846,366	569,706,717	16.5%	-	11,605.76	-0.34%
XU100	22,885,846,366	569,706,717	14.2%	-	12,943.19	-0.08%



#### YASAL UYARI

Burada yer alan bilgiler Marbaş Menkul Değerler tarafından bilgilendirme amacıyla hazırlanmıştır. Yatırım sinyal, bilgi, yorum ve tavsiyeleri yatırım danışmanlığı kapsamında değildir. Yatırım danışmanlığı hizmeti; aracı kurumlar, portföy yönetim şirketleri, mevduat kabul etmeyen bankalar ile müşteri arasında imzalanacak yatırım danışmanlığı sözleşmesi çerçevesinde sunulmaktadır. Burada yer alan sinyal, yorum ve tavsiyeler, herhangi bir yatırım aracının alım satım önerisi ya da getiri vaadi olarak yorumlanmamalıdır. Bu görüşler mali durumunuz ile risk ve getiri tercihlerinize uygun olmayabilir ve sadece burada yer alan bilgilere ve sinyallere dayanarak yatırım kararı verilmesi beklentilerinize uygun sonuçlar doğurmayabilir. Burada yer alan sinyaller, fiyatlar, veriler ve bilgilerin tam ve doğru olduğu garanti edilemez; içerik, haber verilmeksizin değiştirilebilir. Tüm sinyal ve veriler, Marbaş Menkul Değerler tarafından güvenilir olduğuna inanılan kaynaklardan alınmıştır. Bu sinyal ve kaynakların kullanılması nedeni ile ortaya çıkabilecek hatalardan ve zararlardan Marbaş Menkul Değerler sorumlu değildir.

#### ARAŞTIRMA BİRİMİ

##### İletişim Bilgileri:

✉ [iletisim@marbasmenkul.com.tr](mailto:iletisim@marbasmenkul.com.tr)

☎ +90 (212) 286 30 00 / 331

☎ +90 (212) 286 30 50

📍 Esentepe Mah. Ecza Sk. Safter İş Hanı

📍 No:6, İç Kapı:7, Şişli/İstanbul

