

GÜNLÜK BÜLTEN



ŞİRKET HABERLERİ PARA GİRİŞ-ÇIKIŞ ORTALAMALAR AÇIĞA SATIŞ TEMETTÜ KURUMSAL TAKAS ARAŞTIRMA YABANCI TAKAS SERMAYE TABLOSU

İç tarafa dün 15.000 seviyesinden gelen kar satışlarıyla yaşanan geri çekilmenin ardından, yeni günde teknik açıdan 14.600 destek bandını yakından izlemeye devam etmekteyiz. Küresel piyasalardaki temkinli seyir ve enerji maliyetlerindeki yüksek seyrin enflasyon görünümü üzerindeki baskısı, piyasadaki hassasiyeti korumaktadır. Yarın gerçekleşecek olan yılın ikinci Enflasyon Raporu toplantısı ve TCMB'nin vereceği mesajlar, dezenflasyonist sürecin patikası açısından haftanın en kritik odak noktası olarak öne çıkmaktadır. Özetle, jeopolitik risklerin gölgesinde ve kritik rapor öncesinde, endekste 14.600 desteği üzerinde dengelenme çabasını ve temkinli duruşun sürdüğünü görmekteyiz.

ABD piyasalarında bu sabah, düşük enflasyon verileri sonrası yatırımcıların bekle-gör moduna geçmesiyle vadeli endekslerin yatay bir seyir izlediğini görmekteyiz. Enflasyondaki yukarı yönlü seyrin Fed'in faiz indirim ihtimalini zayıflatması ve petrolün 100 dolar seviyelerinde dengelenmesi, piyasadaki yön arayışını sınırladığını izlemekteyiz. Trump'ın Çin ziyareti ve ticaret odaklı görüşmeleri takip edeceğiz. Özetle, kritik veriler ve jeopolitik belirsizlikler öncesinde piyasada temkinli ve kararsız bir seyrin hakim olduğunu görmekteyiz.

Asya-Pasifik piyasalarında öne çıkan görünüm, enerji fiyatlarındaki gevşeme ve Japonya'dan gelen güçlü makro verilerle desteklenen pozitif risk iştahı etrafında şekilleniyor. Brent petrolün Asya seansında gerilemesi ve ABD-İran arasında yeniden diplomatik görüşme beklentilerinin fiyatlamaları aşağı çekmesi, bölgedeki enerji ithalatçısı ekonomiler için enflasyon baskısını hafifletici bir unsur olarak öne çıkarken, petrol ihracatçısı ülkeler üzerinde ise baskı yaratıyor. Buna karşılık, Asya Kalkınma Bankası'nın 70 milyar dolarlık enerji ve dijital altyapı programı; elektrik şebekesi entegrasyonu, sınır ötesi enerji ticareti ve dijital bağlantı yatırımları üzerinden bölge büyümesi için yapısal bir destek unsuru olarak öne çıkıyor. Japonya tarafında ise borsa endekslerinin pozitif seyri ve Mart ayında cari işlemler fazlasının rekor seviyeye ulaşması, hem dış denge hem de ihracat gücü açısından ekonomiye olumlu sinyaller vererek bölgedeki iyimserliği artırıyor.

Avrupa piyasalarında bugün genel görünüm, zayıf makro veriler ile enerji fiyatlarının yarattığı baskının kesişiminde şekilleniyor. Fransa'da ILO normlarına göre işsizlik oranının %8,1'e yükselerek beklentinin (%7,8) ve önceki verinin (%7,9) üzerine çıkması, bölge ekonomisinde istihdam tarafında kırılganlığın arttığına işaret ediyor. Buna paralel olarak Brent petrolün 104 dolar seviyesinde kalması, enerji maliyetleri üzerinden enflasyonist baskıları yeniden gündeme taşıyor. Öte yandan Avrupa'nın 2028'e kadar LNG ithalatının %80'ini ABD'den karşılayacağına dair IEEFA raporu, enerji güvenliği açısından dış bağımlılık riskini öne çıkarırken, uzun vadeli fiyatlamada dinamiklerinde jeopolitik kırılganlığı artırıyor. Bu tablo içinde Avrupa endeksleri (DAX, CAC, FTSE) genel olarak baskı altında yatay-negatif bir seyir izlerken, piyasa odağında hem zayıflayan makro veriler hem de yüksek enerji maliyetleri belirleyici olmaya devam ediyor.

Emtia tarafında ABD İran gelişmelerine paralel Brent Petrol'de 100 doların üzerinde fiyatlamalar izlerken Altın'da ise geri çekilme izlemekteyiz.

Ekonomik takvimde iç tarafa önemli bir veri seti bulunmamaktadır.

Küresel tarafta ABD'de Nisan ayı enflasyon verisini takip edeceğiz.

GÜNE BAŞLARKEN KÜRESEL PİYASALAR

	BIST100 KAPANIŞ (Saat 18:10)	SON DEĞER (Saat 08:00)	DEĞİŞİM
ABD VADELİLERİ			
FDJI	49619	49864	0.49%
FSPX	7370	7435	0.88%
ASYA PİYASALARI			
NIKEI -NIKK-	62742	63091	0.56%
HANG SENG	26347	26417	0.27%
SHANGHAI	4214	4218	0.10%
SENSEX	74559	74478	-0.11%
EMTİA VE PARA PİYASALARI			
USTBOND10Y	4.4150	4.4130	-0.05%
EURUSD	1.1740	1.1734	-0.05%
BRENT	105.50	104.18	-1.25%
XAUUSD"ONS/ALTIN"	4666.00	4701.24	0.76%
DOLAR/TL	45.39	45.41	0.05%
ENDEKS 30 SÖZLEŞMESİ			
F_XU0300626	17445.00	17528.00	0.48%

X30YVADE değişimi endeks kapanış saati olan 18.10 ile gece seansı arasındaki değişimi vermektedir

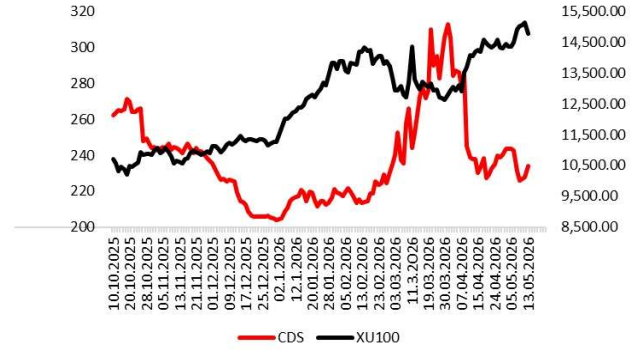

CDS: 234 Kaynak: LSEG

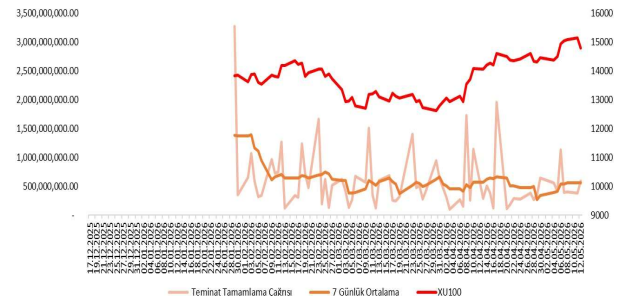

EKONOMİK TAKVİM

Saat	Ülke	Dönem	Veri	Beklenti	Önceki
15:30	ABD	Nisan	ÜFE	%0,50	%0,50
17:30	ABD		Enerji Bilgisi İdaresi Ham Petrol Stokları	-2,000M	-2,313M



KLRHO: Suudi Arabistan'ın Riyad şehrinde, %100 bağlı ortaklık olarak "Kiler Construction" ünvanlı limited şirket kurulmasına karar verildi.

TCKRC: "Karayolları 14 Bölge Müdürlüğü Devlet ve İl Yollarının Muhtelif Kesimlerinde Çelik Otokorkuluk Yapılması Yapım İşi" konulu ihale şirket uhdesinde kaldı. İhale bedeli 197.332.775 TL'dir.

HEDEF: Şirket iştiraki Colendi Menkul'ün mevcut 110.000.000 TL tutarındaki çıkarılmış sermayesi 220.000.000 TL'ye yükseltilecek.

SEGMN: Migros Ticaret ile şirket ürünlerinin satışı konusunda anlaşmaya varıldı. Seğmen markası altında Migros'a üretilecek ürün serisinin, haziran ayı içerisinde Türkiye genelindeki Migros mağazalarında satışa sunulması planlanıyor.

CEMAS: Dolaylı iştirak Özışık İnşaat, Çemaş Döküm aktifinde bulunan BND Elektrik Üretim hisselerinden 350.000.000 adedini 0,7518 TL birim fiyattan 263.130.000 TL bedelle satın alacak.

DMRGD: Bünyesinde Erciyes Börek, Dilim Börek, Musluoğlu Baklava, Payna Tatlı Atıştırmalık, Pastanecim markalarını bulunduran Tunam Unlu Mamüller'in şirket tarafından tüm aktif ve pasifleriyle birlikte bir bütün halinde devralınması suretiyle iki şirketin birleşmesine karar verildi.

MPARK: Ataşehir'de yer alan 13.625 m² yüzölçümüne sahip arsanın 25.000.000 dolar karşılığında Sanport Gayrimenkul'e devri ve arsa üzerinde inşa edilecek hastane binasının şirket tarafından işletilmesi konusunda tapu devri ve ödeme işlemleri tamamlandı.

BRLSM: %100 bağlı ortaklık Erde Mühendislik, geçmiş yıllara ait dağıtılmamış kârdan 150.000.000 TL'yi şirkete nakit olarak ödeyecek.
PGSUS: Nisan ayında toplam yolcu sayısı geçtiğimiz yılın aynı ayına göre %5 azalarak 3.28 milyon oldu.

PAY GERİ ALIM TABLOSU (12.5.2026)

HİSSE	ADET	FİYAT	ALINAN TOPLAM PAY	TOPLAM ALIŞ ORT.	SON FİYAT
MAVI	312,000	43.92	13,512,000	39.46	43.84
BOBET	500,000	19.70	8,749,148	21.00	19.52
AHGAZ	250,000	31.57	19,270,446	25.24	31.46
GSDHO	543,450	5.40	24,225,701	4.54	5.60
GOKNR	723,280	23.34	9,301,948	21.63	23.50

BIST100 HİSSELERİ PARA GİRİŞ-ÇIKIŞ TABLOSU (10 GÜNLÜK)

BIST100 HİSSELERİ	TOPLAM	ARDIŞIK PARA GİRİŞ GÜN SAYISI	BIST100 HİSSELERİ	TOPLAM	ARDIŞIK PARA ÇIKIŞ GÜN SAYISI	BIST100 HİSSELERİ	TOPLAM	SON 10 GÜNÜN KAÇINDA PARA GİRİŞİ VAR
PEKGY	2,094,303,510	10	FROTO	-572,911,973	10	PEKGY	2,094,303,510	10
ASTOR	1,278,314,530	10	AKBNK	-538,278,836	1	ASTOR	1,278,314,530	10
EREGL	1,053,399,651	1	BRSAN	-375,777,440	3	TABGD	19,122,065	10
THYAO	436,761,630	4	SASA	-293,413,770	3	EREGL	1,053,399,651	8
KCHOL	370,638,522	0	TUPRS	-263,550,973	0	THYAO	436,761,630	8
KRDMD	285,068,860	3	GARAN	-240,219,030	1	KCHOL	370,638,522	8
YEOTK	248,530,758	5	TAVHL	-233,989,624	1	ULKER	149,708,473	8
MGROS	193,709,692	0	EUREN	-213,870,806	5	TOASO	130,101,525	8
SISE	180,866,930	0	TCELL	-174,133,183	1	AEFES	81,206,868	8
EUPWR	165,335,032	1	ENKAI	-143,986,433	3	LMKDC	66,635,103	8

KURUM İŞLEMLERİ(10 GÜNLÜK)

KURUMLAR (ALİŞ)	TOPLAM	ARDIŞIK PARA GİRİŞ GÜN SAYISI	KURUMLAR (SATIŞ)	TOPLAM	ARDIŞIK PARA ÇIKIŞ GÜN SAYISI	KURUMLAR (GENEL)	TOPLAM	SON GÜNE BAKMAKSIZIN
TERA YATIRIM MENKUL	24,795,930,036	10	HALK YATIRIM	-11,150,196,580	1	TERA YATIRIM MENKUL	24,795,930,036	10
YAPI KREDİ YAT.	6,332,886,876	0	AK YATIRIM	-9,085,259,218	0	BASKENT MENKUL	2,533,254,565	10
DENİZ YATIRIM	2,951,507,729	1	GEDİK YATIRIM	-5,477,539,393	0	ALNUS YATIRIM MENKUL	1,377,787,602	8
MIDAS MENKUL	2,654,165,573	2	İS YATIRIM	-5,465,028,086	1	MIDAS MENKUL	2,654,165,573	7
BASKENT MENKUL	2,533,254,565	10	ZİRAAT YAT.	-4,512,732,510	0	YATIRIM-FİNANSMAN MENKUL	2,308,559,312	7
YATIRIM-FİNANSMAN MENKUL	2,308,559,312	1	CAPITAL MENKUL DEĞERL	-3,826,163,792	1	BİST	1,821,893,432	7
BİST	1,821,893,432	0	TACİRLER YAT.	-3,747,727,731	0	KUVEYT-TURK YATIRIM	299,612,910	7
QNB YATIRIM MENKUL	1,789,467,225	1	BULLS YATIRIM MENKUL	-3,698,857,422	1	ANADOLU YATIRIM	15,936,848	7
ALNUS YATIRIM MENKUL	1,377,787,602	3	ONLU MENKUL DEĞERLE	-2,508,711,313	0	ALB YATIRIM	61,061	7
ATA YATIRIM	557,341,789	2	INFO YATIRIM MENKUL	-2,295,797,470	0	DENİZ YATIRIM	2,951,507,729	6



ORTALAMALARINI KIRANLAR

5 GÜNLÜK (BASİT) ORTALAMASINI YUKARI KIRANLAR	10 GÜNLÜK (BASİT) ORTALAMASINI YUKARI KIRANLAR	22 GÜNLÜK (BASİT) ORTALAMASINI YUKARI KIRANLAR	50 GÜNLÜK (BASİT) ORTALAMASINI YUKARI KIRANLAR	5 GÜNLÜK ORTALAMASI 10 GÜNLÜK ORTALAMASINI YUKARI KIRANLAR	5 GÜNLÜK ORTALAMASI 22 GÜNLÜK ORTALAMASINI YUKARI KIRANLAR
TTRAK	TTRAK	-	-	TRMET	ISCTR
-	ENERY	-	-	KONTR	BFREN
-	-	-	-	TTRAK	VESBE
-	-	-	-	THYAO	HALKB
-	-	-	-	-	-
-	-	-	-	-	-
-	-	-	-	-	-
-	-	-	-	-	-
-	-	-	-	-	-
-	-	-	-	-	-

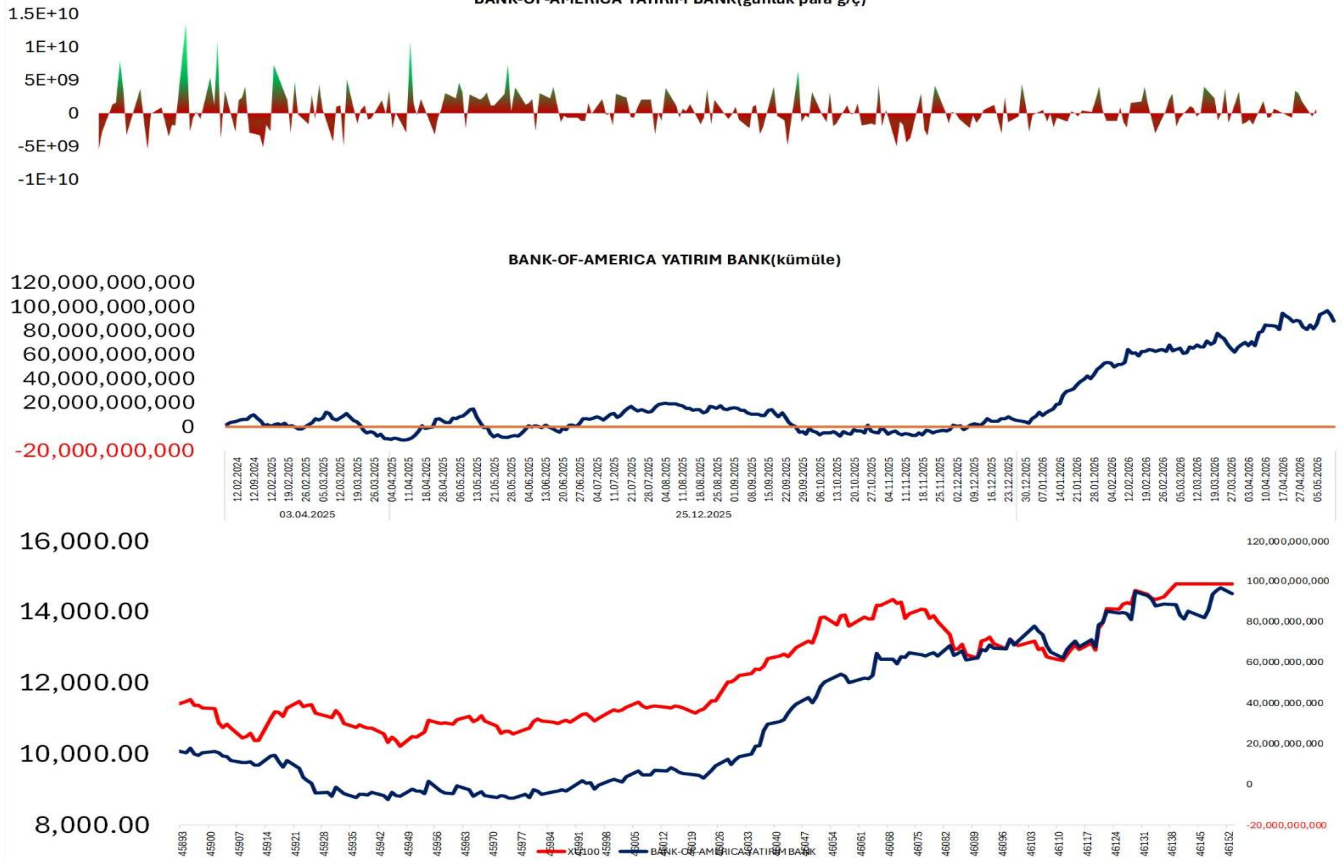

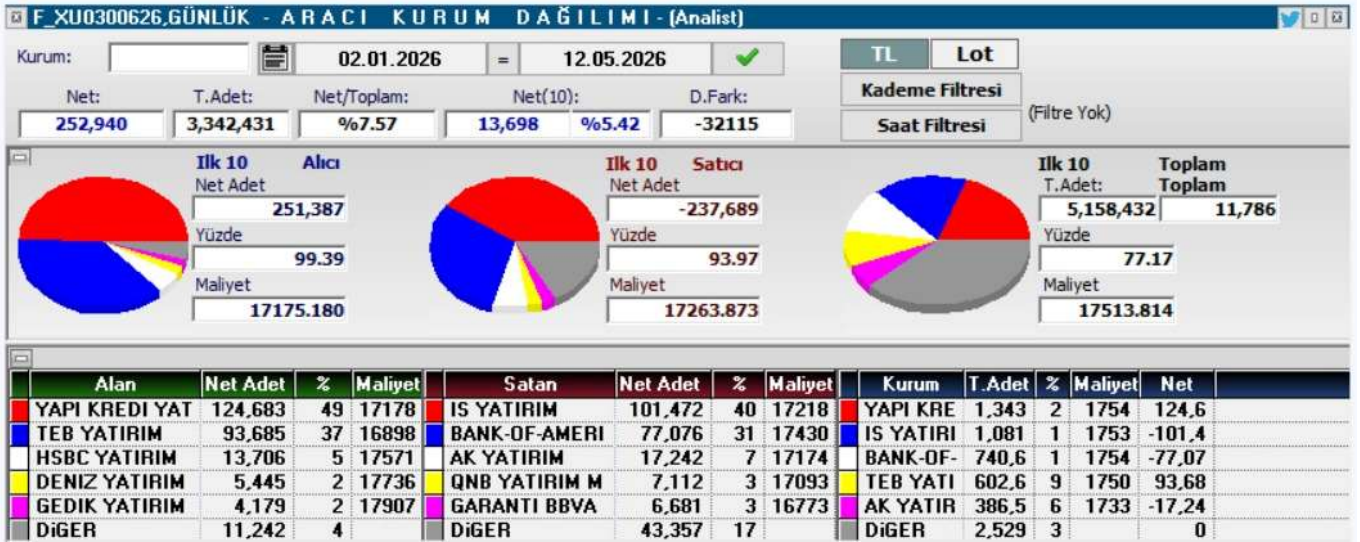
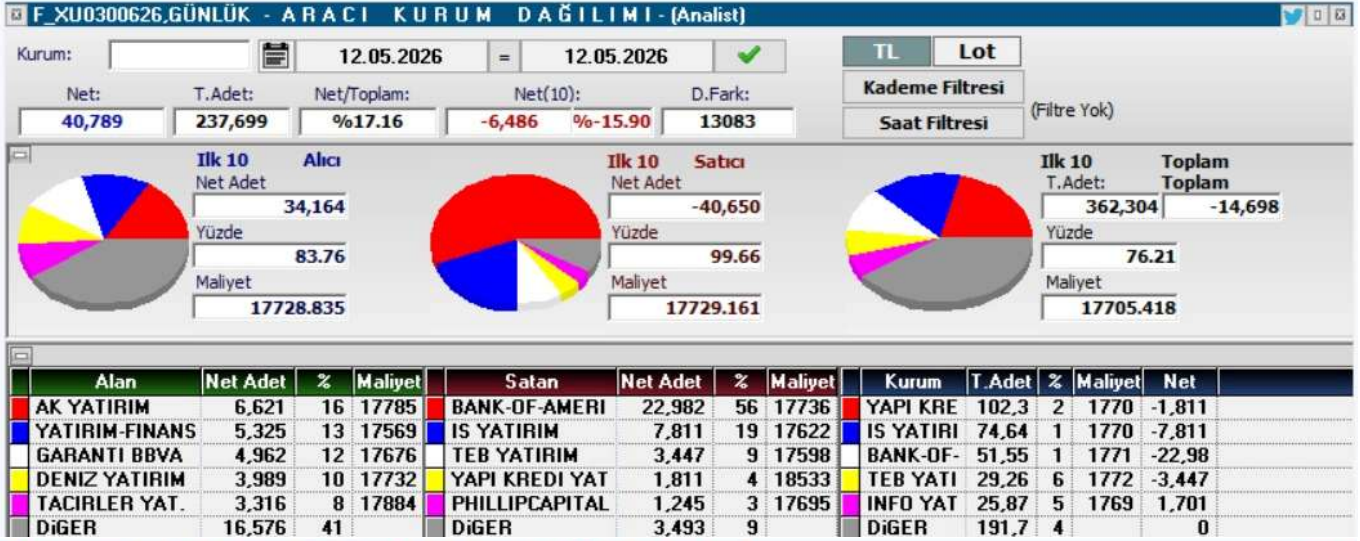



KOD	ŞİRKET ADI	PAZAR	BAŞLANGIÇ	BİTİŞ	BRÜT TAKAS	KREDİLİ ALIM	AÇIĞA SATIŞ	İNTERNET EMİR
SURGY	Sur Tatil Evleri GYO		13.05.2026	12.06.2026	HAYIR	EVET	EVET	HAYIR
PKART	Plastikkart Akıllı Kart		13.05.2026	12.06.2026	HAYIR	EVET	EVET	HAYIR
MANAS	Manas Enerji	Ana Pazar	12.05.2026	11.06.2026	HAYIR	EVET	EVET	HAYIR
KGYO	Koray GYO	Ana Pazar	12.05.2026	11.06.2026	HAYIR	EVET	EVET	HAYIR
OZATD	Özata Denizcilik	Yıldız Pazar	12.05.2026	11.06.2026	EVET	EVET	EVET	HAYIR
DOFRB	Dof Robotik	Yıldız Pazar	11.05.2026	10.06.2026	HAYIR	EVET	EVET	HAYIR
ALGYO	Alarko GYO	Yıldız Pazar	11.05.2026	10.06.2026	HAYIR	EVET	EVET	HAYIR
TRILC	Türk İlaç	Ana Pazar	11.05.2026	10.06.2026	HAYIR	EVET	EVET	HAYIR
DAGI	Dagi Giyim	Ana Pazar	08.05.2026	05.06.2026	HAYIR	EVET	EVET	HAYIR
DMRGD	DMR Unlu Mamuller	Ana Pazar	08.05.2026	05.06.2026	HAYIR	EVET	EVET	HAYIR
ENSRI	Ensari Sınai	Ana Pazar	07.05.2026	05.06.2026	HAYIR	EVET	EVET	HAYIR
AYCES	Altın Yunus	Ana Pazar	06.05.2026	05.06.2026	HAYIR	EVET	EVET	HAYIR
SEYKM	Seyitler Kimya	Alt Pazar	06.05.2026	05.06.2026	EVET	EVET	EVET	HAYIR
ICUGS	ICU Girişim Sermayesi	Ana Pazar	06.05.2026	05.06.2026	EVET	EVET	EVET	HAYIR
BIGEN	Birleşim Grup Enerji	Yıldız Pazar	06.05.2026	05.06.2026	HAYIR	EVET	EVET	HAYIR
RODRG	Rodrigo Tekstil	Alt Pazar	05.05.2026	04.06.2026	HAYIR	EVET	EVET	HAYIR
BORLS	Borlease Otomotiv	Yıldız Pazar	05.05.2026	04.06.2026	HAYIR	EVET	EVET	HAYIR
ULUSE	Ulusoy Elektrik	Ana Pazar	30.04.2026	26.05.2026	HAYIR	EVET	EVET	HAYIR
OZATD	Özata Denizcilik	Yıldız Pazar	30.04.2026	26.05.2026	HAYIR	EVET	EVET	HAYIR
GRNYO	Garanti Yatırım Ortaklığı	Alt Pazar	29.04.2026	26.05.2026	EVET	EVET	EVET	HAYIR
BIGEN	Birleşim Grup	Yıldız Pazar	29.04.2026	26.05.2026	HAYIR	EVET	EVET	HAYIR
EGPRO	Ege Profil	Yıldız Pazar	29.04.2026	26.05.2026	HAYIR	EVET	EVET	HAYIR
KARTN	Kartonsan	Ana Pazar	28.04.2026	26.05.2026	HAYIR	EVET	EVET	HAYIR
PRZMA	Prizma Pres Matbaacılık	Ana Pazar	27.04.2026	26.05.2026	EVET	EVET	EVET	HAYIR
TERA	Tera Yatırım	Ana Pazar	27.04.2026	26.05.2026	HAYIR	EVET	EVET	HAYIR
DGNMO	Doğanlar Mobilya	Ana Pazar	27.04.2026	26.05.2026	HAYIR	EVET	EVET	HAYIR
ALKLC	Altinkılıç Gıda ve Süt	Ana Pazar	27.04.2026	26.05.2026	EVET	EVET	EVET	HAYIR
ETILR	Etiler Gıda	Ana Pazar	24.04.2026	22.05.2026	HAYIR	EVET	EVET	HAYIR
KONTR	Kontrolmatik Teknoloji	Yıldız Pazar	22.04.2026	21.05.2026	HAYIR	EVET	EVET	HAYIR
IEYHO	Işıklar Enerji ve Yapı	Yıldız Pazar	22.04.2026	21.05.2026	HAYIR	EVET	EVET	HAYIR
FLAP	Flap Kongre Toplantı Hizmetleri	Alt Pazar	21.04.2026	20.05.2026	EVET	EVET	EVET	HAYIR
ARMGD	Armada Gıda	Yıldız Pazar	21.04.2026	20.05.2026	HAYIR	EVET	EVET	HAYIR
IZFAS	İzmir Fırça Sanayi	Ana Pazar	21.04.2026	20.05.2026	HAYIR	EVET	EVET	HAYIR
ARZUM	Arzum Elektrikli Ev Aletleri	Ana Pazar	20.04.2026	18.05.2026	HAYIR	EVET	EVET	HAYIR
TEKTU	Tek-Art İnşaat	Ana Pazar	20.04.2026	18.05.2026	HAYIR	EVET	EVET	HAYIR
ANELE	Anel Elektrik	Ana Pazar	20.04.2026	18.05.2026	EVET	EVET	EVET	HAYIR
PSGYO	Pasifik GYO	Yıldız Pazar	20.04.2026	18.05.2026	HAYIR	EVET	EVET	HAYIR
SMRVA	Sümer Varlık Yönetim	Ana Pazar	17.04.2026	15.05.2026	HAYIR	EVET	EVET	HAYIR
NIBAS	Niğbaş Niğde Beton	Ana Pazar	16.04.2026	15.05.2026	EVET	EVET	EVET	HAYIR
DOGUB	Doğusan Boru	Alt Pazar	15.04.2026	14.05.2026	EVET	EVET	EVET	HAYIR
KAPLM	Kaplamin Ambalaj	Ana Pazar	15.04.2026	14.05.2026	HAYIR	EVET	EVET	HAYIR
BORLS	Borlease Otomotiv	Yıldız Pazar	15.04.2026	14.05.2026	HAYIR	EVET	EVET	HAYIR
KTSKR	Kütahya Şeker	Ana Pazar	15.04.2026	14.05.2026	HAYIR	EVET	EVET	HAYIR



KOD	ŞİRKET ADI	DAĞITIM TARİHİ	VERİM (%)	BRÜT TL	NET TL	TEMETTÜ TL	DAĞITIM ORANI (%)
MCARD	Metropol Kurumsal Hiz.	13.05.2026	3,32%	5,4	4,5896	499.999.996	
TRCAS	Turcas Holding	13.05.2026	4,93%	2,35	1,9953	599.999.989	116%
BEYAZ	Beyaz Filo Oto Kir.	13.05.2026	0,96%	0,3	0,2558	29.999.996	23%
MGROS	Migros	13.05.2026	0,71%	4,56	3,8731	824.999.992	14%
BRKVV	Birikim Varlık	13.05.2026	0,50%	0,53	0,46	29.555.277	10%
AEFES	Anadolu Efes	13.05.2026	0,89%	0,17	0,1443	1.005.098.684	6%
EGPRO	Ege Profil	14.05.2026	1,56%	0,64	0,5459	349.999.981	33%
MTRKS	Matriks	15.05.2026	0,83%	0,2	0,1692	20.004.625	8%
KRGYO	Körfez GYO	15.05.2026	1,36%	0,04	0,0384	37.999.962	27%
SARKY	Sarkuysan	18.05.2026	1,35%	0,35	0,3	352.941.200	120%
ERBOS	Erbosan Erciyes Boru	20.05.2026	1,32%	2,7	2,295	54.000.000	
AGHOL	Anadolu Holding	20.05.2026	2,19%	0,7	0,5933	1.699.999.765	65%
PETUN	Pınar Entegre Et ve Un	20.05.2026	1,97%	0,25	0,2083	74.319.525	43%
KTLEV	Katılımevim	20.05.2026	0,08%	0,1	0,0821	199.999.881	2%
LKMNH	Lokman Hekim	20.05.2026	1,56%	0,23	0,1968	49.999.982	34%
GENTS	Gentaş Dekoratif	20.05.2026	1,95%	0,16	0,1333	117.647.025	48%
TRGYO	Torunlar GYO	21.05.2026	5,04%	5	5	5.000.000.000	64%
LIDFA	Lider Faktoring	21.05.2026	4,63%	0,16	0,1329	170.246.734	18%
GRTHO	Graintürk Holding	22.05.2026	0,18%	0,45	0,3817	56.133.900	4%

YABANCI
TAKAS ORANI
(HAFTALIK)

ARTAN	Değişim (puan)	Nihai Oran (%)	AZALAN	Değişim (puan)	Nihai Oran (%)
GUNDG	4,97	%5,57	BINBN	-4,59	%52,28
FROTO	3,06	%38,09	IHAAS	-3,88	%42,74
TRALT	2,93	%28,23	OZATD	-3,21	%1,74
YAPRK	2,70	%3,41	ZGYO	-2,99	%0,02
SASA	2,44	%13,85	MANAS	-2,44	%0,28
ASTOR	2,40	%49,96	DITAS	-2,26	%0,32
OTTO	2,16	%2,91	ONRYT	-2,04	%0,88
ADESE	1,96	%11,94	KFEIN	-1,75	%0,19
THYAO	1,82	%23,36	VBTYZ	-1,70	%0,01
SEKUR	1,76	%1,76	TURGG	-1,45	%0,46

YATIRIM
FONLARI
TAKAS
ORANI
(HAFTALIK)

ARTAN	Değişim (puan)	Nihai Oran (%)	AZALAN	Değişim (puan)	Nihai Oran (%)
CGCAM	3,42	%17,69	DSTKF	-4,96	%77,90
BIGEN	2,08	%2,35	DAPGM	-4,16	%8,67
EDATA	1,88	%16,58	MEYSU	-4,12	%0,51
GLCVY	1,80	%12,67	AYCES	-2,46	%0,63
TMPOL	1,80	%53,45	TATEN	-2,33	%28,27
TERA	1,56	%38,55	TEHOL	-2,33	%15,34
AKCNS	1,34	%12,76	KOTON	-2,08	%10,37
KRDMD	1,25	%12,93	ESEN	-2,05	%1,38
RTALB	1,21	%3,72	PEKGY	-1,81	%25,16
TRHOL	1,09	%40,20	GRTHO	-1,68	%44,10

EMEKLİLİK
FONLARI
TAKAS
ORANI
(HAFTALIK)

ARTAN	Değişim (puan)	Nihai Oran (%)	AZALAN	Değişim (puan)	Nihai Oran (%)
TTKOM	0,75	%10,93	GLRMK	-3,48	%17,22
GWIND	0,65	%11,96	BIGCH	-1,00	%16,78
KRDMD	0,63	%29,50	TABGD	-0,89	%14,54
BALSU	0,55	%11,19	BIOEN	-0,85	%20,52
LMKDC	0,51	%19,33	TOASO	-0,84	%16,25
GUBRF	0,46	%20,63	FROTO	-0,76	%7,75
KLYPV	0,46	%1,19	MPARK	-0,70	%22,61
HTTBT	0,41	%18,38	TRALT	-0,53	%4,77
ARASE	0,36	%21,60	TAVHL	-0,51	%5,92
ATAKP	0,35	%10,19	ESCOM	-0,45	%20,28



YABANCI TAKAS ORANI = 34,58 (-%0,29)

YABANCILAR EN FAZLA TAKAS ORANINA SAHİP OLDUĞU HİSSELER

RAYSG	%85,58
MNDTR	%82,74
CCOLA	%76,11
ENKAI	%68,59
ASTOR	%66,91
AGESA	%60,63
RYSAS	%58,23
BINBN	%57,86
ASELS	%57,52
TAVHL	%58,23
RGYAS	%53,09
AKBNK	%51,77
GOODY	%49,32
BIMAS	%45,19
TTKOM	%44,58
KCHOL	%43,65
TABGD	%43,46
MPARK	%43,19
RYGYO	%41,89
AEFES	%40,42



ŞİRKET ADI	TAVSİYE	HEDEF FİYAT	POTANSİYEL
Galata Wind Enerji	AL	53.9	84,1%
Sinpaş GMYO	AL	10.51	175,9%
Pegasus	AL	364.7	102,7%
Hitit Bilgisayar	AL	63.4	45,7%
Teknosa İç ve Dış Ticaret	AL	45.14	97,8%
İndeks Bilgisayar	AL	20.58	83,4%
Türk Hava Yolları	AL	498.5	63,0%
Mavi Giyim	AL	69.2	57,8%
Anadolu Hayat Emek.	AL	181.78	61,2%
IC Enterra Yen. Enerji	AL	18.7	59,6%
Avrupakent GMYO	AL	93.31	46,4%
Doğuş Otomotiv	AL	291	57,7%
Ford Otosan	AL	187	98,7%
Yataş	AL	66.8	55,3%
Emlak Konut GMYO	AL	35.05	69,8%
Rönesans Gayrimenkul Yat.	AL	226.45	25,9%
Logo Yazılım	AL	252.88	54,2%
Martı GMYO	AL	4.2	114,3%
T.S.K.B.	AL	20.14	64,8%
Vakıf GMYO	AL	4.05	42,1%
Turkcell	AL	160.7	39,7%
Ebebek Mağazacılık	AL	136	79,1%
İş Yatırım Menkul Değerler A.Ş.	AL	63.17	52,7%
Halk GMYO	AL	5.89	-0,7%
Anadolu Sigorta	AL	36.02	17,3%
Bor Şeker	AL	9.04	23,0%
Torunlar GMYO	AL	109.65	6,7%
Mackolik İnternet Hizmetleri	AL	64.21	46,6%
Afyon Çimento	AL	19.64	45,4%
Albaraka Türk	AL	11.97	38,4%
Garanti Bankası	AL	201.34	50,9%
Migros Ticaret	AL	848	25,0%
Enka İnşaat	AL	113.96	12,7%
Türk Telekom	AL	82.1	27,2%
T. Halk Bankası	AL	50.96	25,0%
Özak GMYO	AL	20.35	58,5%
İş Fin.Kir.	AL	26.44	28,1%
Yapı ve Kredi Bankası	AL	49.9	31,7%
Gelecek Varlık Yönetimi	AL	103.88	69,0%
AGESA Hayat Emeklilik	AL	269.79	11,5%
Çimsa	AL	64.4	16,2%
Oyak Çimento	AL	31.85	35,6%



ŞİRKET	AÇIÇA SATIŞ HACMI	AÇIÇA SATIŞ ADEDİ	AÇIÇA SATIŞ/İŞLEM HACMI (%)	AÇIÇA SATIŞ AOF	KAPANIŞ FİYATI	GÜNLÜK DEĞİŞİM
AEFES	207,047,087	12,419,486	29.6%	16.671	18.70	-0.79%
AKBNK	1,477,153,551	20,919,520	15.4%	70.611	78.45	1.33%
ALARK	218,162,853	2,179,614	43.3%	100.092	98.70	-0.10%
ARCLK	43,383,054	402,312	14.5%	107.834	111.40	-2.73%
ASELS	2,242,644,559	11,023,778	14.5%	203.437	333.00	-0.48%
ASTOR	556,577,283	5,076,595	9.6%	109.636	167.00	0.99%
BIMAS	867,453,619	1,566,662	21.7%	553.695	659.50	0.22%
BRSAN	53,682,221	107,023	4.9%	501.595	522.50	1.21%
CCOLA	50,988,910	849,828	9.9%	59.999	68.90	0.13%
CIMSA	66,913,924	1,385,827	15.7%	48.284	47.50	-0.28%
DOAS	51,639,699	274,957	12.3%	187.81	192.60	-1.54%
DOHOL	51,548,588	2,932,486	11.4%	17.578	19.88	0.47%
DSTKF	62,254,618	115,941	2.6%	536.951	1,610.00	6.06%
EKGYO	376,583,111	18,464,770	19.2%	20.395	21.60	-0.32%
ENKAI	129,197,968	1,617,334	13.8%	79.883	93.05	0.00%
EREGL	760,297,570	30,835,000	18.3%	24.657	28.86	1.59%
FROTO	203,773,570	2,099,161	12.9%	97.074	107.80	-0.83%
GARAN	924,099,125	6,612,711	20.4%	139.746	138.60	0.69%
GUBRF	112,499,176	341,272	9.8%	329.647	497.75	1.58%
HALKB	251,882,364	7,180,637	7.9%	35.078	42.44	-1.29%
HEKTS	31,998,013	10,170,333	8.5%	3.146	2.91	-2.46%
ISCTR	2,111,362,059	152,671,824	23.0%	13.829	14.80	-0.64%
KCHOL	1,013,788,883	5,787,816	22.4%	175.159	190.10	-2.87%
KONTR	167,983,128	12,466,379	45.5%	13.475	8.58	-1.50%
KRDMD	274,566,075	9,672,111	21.2%	28.387	30.06	1.43%
KUYAS	75,519,022	1,309,521	8.6%	57.669	71.25	1.32%
MAVI	25,618,512	625,478	8.3%	40.958	42.32	-3.96%
MGROS	240,437,993	437,967	15.4%	548.987	621.00	0.00%
MIATK	50,628,659	1,327,348	10.8%	38.143	35.88	-2.40%
OYAKC	106,716,883	4,345,950	33.8%	24.555	23.58	-0.78%
PETKM	149,092,858	8,765,158	5.2%	17.01	18.67	-0.17%
PGSUS	575,127,129	2,781,262	16.0%	206.786	181.80	-1.77%
SAHOL	630,203,502	7,345,338	14.5%	85.796	93.80	0.00%
SASA	304,259,415	106,643,772	10.3%	2.853	2.29	-1.23%
SISE	228,745,861	5,789,453	12.8%	39.511	41.22	-1.53%
SOKM	45,136,426	887,697	15.3%	50.847	61.05	2.49%
TAVHL	188,567,970	622,272	21.4%	303.031	305.75	-2.36%
TCELL	527,362,665	5,166,264	20.2%	102.078	111.00	-1.30%
THYAO	2,401,312,760	8,797,153	17.9%	272.965	287.75	-2.30%
TKFEN	84,974,803	1,184,299	27.8%	71.751	68.85	-2.01%
TOASO	188,738,194	767,979	11.5%	245.76	290.00	-0.90%
TRALT	1,575,506,617	40,773,511	34.4%	38.64	51.85	-0.33%
TRMET	109,180,870	1,070,051	18.9%	102.033	148.90	-1.58%
TSKB	39,255,835	3,049,796	14.6%	12.872	11.99	-1.67%
TTKOM	242,113,663	4,337,263	22.7%	55.822	62.45	-0.64%
TUPRS	1,282,682,955	6,777,259	13.9%	189.263	231.00	-2.20%
ULKER	157,924,220	1,419,914	31.5%	111.221	118.80	-0.92%
VAKBN	172,288,747	5,797,093	10.2%	29.72	35.36	1.00%
VESTL	22,892,101	738,892	4.4%	30.982	27.76	-2.10%
YKBNK	1,154,077,698	31,772,650	16.8%	36.323	36.82	-0.37%
XU050	22,885,846,366	569,706,717	16.5%	-	11,605.76	-0.34%
XU100	22,885,846,366	569,706,717	14.2%	-	12,943.19	-0.08%



YASAL UYARI

Burada yer alan bilgiler Marbaş Menkul Değerler tarafından bilgilendirme amacıyla hazırlanmıştır. Yatırım sinyal, bilgi, yorum ve tavsiyeleri yatırım danışmanlığı kapsamında değildir. Yatırım danışmanlığı hizmeti; aracı kurumlar, portföy yönetim şirketleri, mevduat kabul etmeyen bankalar ile müşteri arasında imzalanacak yatırım danışmanlığı sözleşmesi çerçevesinde sunulmaktadır. Burada yer alan sinyal, yorum ve tavsiyeler, herhangi bir yatırım aracının alım satım önerisi ya da getiri vaadi olarak yorumlanmamalıdır. Bu görüşler mali durumunuz ile risk ve getiri tercihlerinize uygun olmayabilir ve sadece burada yer alan bilgilere ve sinyallere dayanarak yatırım kararı verilmesi beklentilerinize uygun sonuçlar doğurmayabilir. Burada yer alan sinyaller, fiyatlar, veriler ve bilgilerin tam ve doğru olduğu garanti edilemez; içerik, haber verilmeksizin değiştirilebilir. Tüm sinyal ve veriler, Marbaş Menkul Değerler tarafından güvenilir olduğuna inanılan kaynaklardan alınmıştır. Bu sinyal ve kaynakların kullanılması nedeni ile ortaya çıkabilecek hatalardan ve zararlardan Marbaş Menkul Değerler sorumlu değildir.

ARAŞTIRMA BİRİMİ

İletişim Bilgileri:

✉ iletisim@marbasmenkul.com.tr

☎ +90 (212) 286 30 00 / 331

☎ +90 (212) 286 30 50

📍 Esentepe Mah. Ecza Sk. Safter İş Hanı

📍 No:6, İç Kapı:7, Şişli/İstanbul

