

# GÜNLÜK BÜLTEN

---



## ŞİRKET HABERLERİ PARA GİRİŞ-ÇIKIŞ ORTALAMALAR AÇIĞA SATIŞ TEMETTÜ KURUMSAL TAKAS ARAŞTIRMA YABANCI TAKAS SERMAYE TABLOSU

**İç tarafa** dün %0,11 düşüşle 14.058 seviyesinden kapanan endeksin, güne satıcılar başlamasına rağmen ASELS öncülüğünde gelen alımlarla ve yabancı yatırımcının gün sonuna doğru alış yönüne geçmesiyle 14.000 üzerinde tutunmayı başarmasını teknik görünüm açısından olumlu olarak değerlendirmekteyiz. Gece saatlerinde Trump'ın İran'ın anlaşma için kendileriyle temasa geçtiğini açıklaması ve iki tarafın uzun vadeli bir ateşkes için yeni müzakereler yürüttüklerinin aktarılmasıyla ABD vadeli lerinin yukarı yönlü hareket ettiğini takip ediyoruz. Bu iyimser havanın bugün iç piyasaya da pozitif yansiyebileceğini ve endeksin 14 bin üzerinde kalıcılık sağlama çabasını sürdüreceğini düşünmekteyiz. Brent petroldeki geri çekilmenin de enerji ithalatçısı Türkiye açısından baskıyı bir miktar hafiflettiğini izliyoruz. Özetle, 14.000 üzerindeki kalıcılığın teknik açıdan kritik önemini koruduğunu ve küresel tarafta yeniden canlanan diplomatik umutların iç piyasaya destek sağlayabileceğini düşünmekteyiz.

**ABD piyasalarında** dün Hürmüz Boğazı abluka kararının yarattığı sert satış baskısının gün içinde yerini toparlanmaya bıraktığını ve endekslerin savaşın başlangıcından bu yana biriken kayıpları büyük ölçüde kapattığını görmekteyiz. Trump'ın akşam saatlerinde İran'ın anlaşmaya varmak için kendileriyle temasa geçtiğini açıklaması ve iki tarafın uzun vadeli bir ateşkes için yeni müzakereler yürüttüklerinin aktarılması piyasalara yeniden diplomatik çözüm umudu taşıdığını görmekteyiz. Pezeşkiyan'ın görüşmelerin uluslararası hukuk çerçevesinde sürdürülmeye hazır olduklarını belirtmesinin bu iyimserliği pekiştirdiğini izliyoruz. Gece saatlerinde vadeli işlemlerin yatay seyretmesi piyasanın diplomatik haber akışını temkinli bir iyimserlikle fiyatladığını göstermektedir. Brent petrolün dünkü sert yükselişin ardından müzakere umutlarıyla birlikte gerilediğini ve enerji kaynaklı baskının bir miktar hafiflediğini takip ediyoruz. Bugün Bank of America ve Citigroup'un birinci çeyrek bilançoları ve Mart ayı ÜFE verisi öne çıkan gündem maddeleri olarak izlenecek. Özetle, son 24 saatte jeopolitik haber akışının hızla yön değiştirmesinin oynaklığı sürdürdüğünü ve yeniden başlayabilecek diplomatik sürecin önümüzdeki iki hafta içinde belirleyici olmaya devam edeceğini düşünmekteyiz.

**Asya-Pasifik piyasalarında** son saatlerde jeopolitik tansiyonun geçici olarak düşeceğine yönelik beklentilerle birlikte risk iştahının toparlandığı görülürken, özellikle ABD-İran hattında müzakere ihtimalinin fiyatlanmasıyla bölge borsalarında alımlar hız kazanırken, Japonya ve Kore öncülüğünde endeksler %2'ye varan yükselişler kaydetti. Aynı süreçte petrol fiyatlarında %3'e yaklaşan geri çekilme enerji ithalatçısı bölge ekonomileri açısından enflasyon baskısını hafifletici bir unsur olarak öne çıktı. Bununla birlikte enerji fiyatları ve tedarik zinciri kaynaklı risklerin orta vadeli büyüme görünümü üzerindeki aşağı yönlü baskıyı koruduğu, dolayısıyla mevcut iyimserliğin daha çok kısa vadeli jeopolitik rahatlamaya dayandığı söylenebilir.

**Avrupa piyasalarında**, ABD ile İran arasında yeniden canlanan müzakere süreci ve kalıcı bir uzlaşma ihtimalinin güç kazanmasıyla birlikte arz yönlü risklerin azalmasına paralel olarak Brent petrol fiyatlarında gözlenen geri çekilmenin enflasyon görünümü açısından destekleyici bir unsur olarak öne çıktığını değerlendiriyoruz. Bu gelişme, Asya piyasalarında artan risk iştahı ve pozitif borsa performansıyla birlikte değerlendirildiğinde Avrupa açılışına da sınırlı iyimserlik taşıyabilecek bir zemin oluştururken, bölgedeki zayıf büyüme dinamikleri ve para politikası belirsizlikleri nedeniyle yukarı yönlü hareketlerin temkinli kalabileceği düşünülüyor.

**Emtia tarafında** Trump'ın İran ile yeniden müzakere sinyali vermesi ve iki tarafın uzun vadeli ateşkes için görüşmelere başladığının aktarılmasıyla dün sert yükselen Brent petrolün geri çekildiğini ve enerji kaynaklı baskının bir miktar hafiflediğini görmekteyiz. Altında ise diplomatik umutların risk iştahını desteklemesine rağmen Hürmüz Boğazı'ndaki belirsizliğin güvenli liman talebini canlı tuttuğunu takip ediyoruz.

**Ekonomik takvimde iç tarafa** önemli bir veri yok.

**Küresel tarafta** ABD'de Mart ayı Üretici Fiyat Endeksi verisini takip edeceğiz.

GÜNE BAŞLARKEN KÜRESEL PİYASALAR			
	BIST100 KAPANIŞ (Saat 18:10)	SON DEĞER (Saat 08.00)	DEĞİŞİM
ABD VADELİLERİ			
FDJI	47943	48422	1.00%
FSPX	6867	6925	0.84%
ASYA PİYASALARI			
NIKEI -NIX-	56503	57933	2.53%
HANG SENG	25661	25770	0.43%
SHANGHAI	3989	4010	0.54%
SENSEX	76848	76848	0.00%
EMTİA VE PARA PİYASALARI			
USTBOND10Y	4.3200	4.2830	-0.86%
EURUSD	1.1706	1.1767	0.52%
BRENT	97.51	94.69	-2.89%
XAUUSD"ONS/ALTIN"	4705.00	4772.75	1.44%
DOLAR/TL	44.72	44.71	-0.03%
ENDEKS 30 SÖZLEŞMESİ			
F_XU0300426	16452.00	16568.00	0.71%

X30YVADE değişimi endeks kapanış saati olan 18.10 ile gece seansı arasındaki değişimi vermektedir

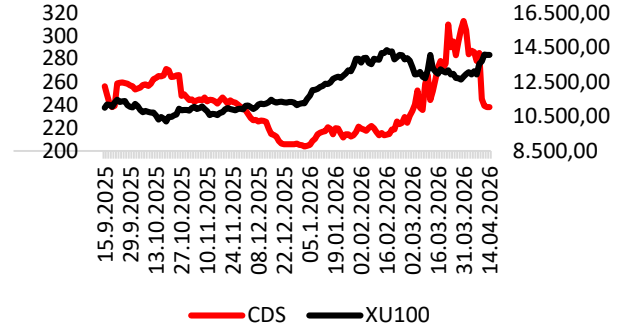

CDS: 238 Kaynak: LSEG

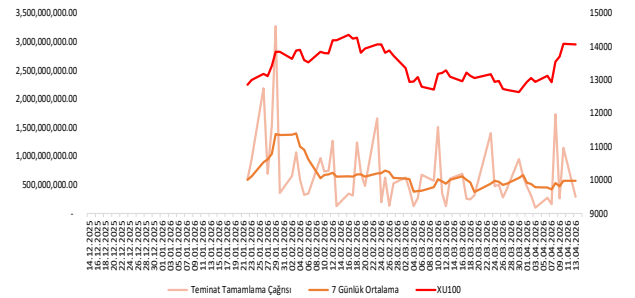

## EKONOMİK TAKVİM

Saat	Ülke	Dönem	Veri	Beklenti	Önceki
15:30	ABD	Mart	Üretici Fiyat Endeksi	%1,20	%0,70



**KCHOL:** 2026 yılının ilk çeyreğine ilişkin finansal raporlar 8 Mayıs'ta kamuya duyurulacak.

**ALVES:** 1.000.000.000 TL tutarı aşmayacak şekilde, 3 yıla kadar çeşitli vadelerde, bir veya birden çok seferde, Türk lirası cinsinden, yurt içinde halka arz edilmeksizin tahsisli satış ve/veya nitelikli yatırımcılara satış şeklinde borçlanma aracı ihraç edilmesi amacıyla Sermaye Piyasası Kurulu'na başvuruldu.

**PGSUS:** Mart ayında toplam yolcu sayısı geçtiğimiz yılın aynı ayına göre %5 artarak 3.16 milyon oldu.

**KGYO:** Liberte Projesi kapsamında 4 no'lu bağımsız bölüm KDV hariç 24.708.828 TL bedel karşılığında satıldı.

**VBTYZ:** Neo Portföy Yönetimi A.Ş. VBT Yazılım Girişim Sermayesi Yatırım Fonu'na 50.000 dolar karşılığı toplam 2.222.635 TL tutarında yatırım yapılmasına karar verildi.

**PSGYO:** Emlak Konut GYO ile 2023'te imzalanmış bulunan "Bodrum Arsa Satışı Karşılığı Gelir Paylaşımı İş'i"ne ilişkin sözleşme, taraflar arasında akdedilen Tasfiye Protokolü kapsamında karşılıklı olarak sona erdirildi.

**ECILC:** Eczacıbaşı Holding; Eczacıbaşı İlaç'ta sahip olduğu ve çıkarılmış sermayenin yaklaşık %2,95'ine tekabül eden 20.200.000 adet payı, yurt içi ve yurt dışı nitelikli yatırımcılara satacak.

**TRALT:** MAPEG tarafından gerçekleştirilen ihalelerde 13 adet IV. Grup arama sahası toplam 482.725.000 TL bedel ile alındı.

#### PAY GERİ ALIM TABLOSU (13.4.2026)

HİSSE	ADET	FİYAT	ALINAN TOPLAM PAY	TOPLAM ALIŞ ORT.	SON FİYAT
GOKNR	1,000,000	22.70	8,578,668	21.49	22.70
EFOR	3,000,000	5.30	16,879,000	7.20	21.06
AHGAZ	350,000	23.41	14,633,442	24.84	23.08
ENERY	400,000	8.67	84,837,201	9.83	8.67



## BIST100 HİSSELERİ PARA GİRİŞ-ÇIKIŞ TABLOSU (10 GÜNLÜK)

BIST100 HİSSELERİ	TOPLAM	ARDIŞIK PARA GİRİŞ GÜN SAYISI	BIST100 HİSSELERİ	TOPLAM	ARDIŞIK PARA ÇIKIŞ GÜN SAYISI	BIST100 HİSSELERİ	TOPLAM	SON 10 GÜNÜN KAÇINDA PARA GİRİŞİ VAR
AELS	2,032,863,520	6	FROTO	-128,832,095	1	EUPWR	47,327,119	9
THYAO	1,058,005,755	0	MIATK	-88,315,689	1	KOZAL	4,189,178	9
AKBNK	704,073,140	2	GUBRF	-73,286,693	2	KOZAA	4,189,178	9
YKBNK	625,258,500	0	BRSAN	-62,697,176	1	AELS	2,032,863,520	8
ISCTR	595,718,550	6	AKSA	-61,429,395	0	ISCTR	595,718,550	8
GARAN	544,127,629	4	ECILC	-58,841,925	0	BIMAS	451,678,542	8
SASA	480,344,610	0	VESTL	-58,840,069	3	ECZYT	120,801,896	8
BIMAS	451,678,542	0	CWENE	-52,365,010	0	TOASO	76,966,246	8
TUPRS	431,728,006	2	ALARK	-44,633,094	0	DOAS	26,588,732	8
KCHOL	188,074,170	2	ULKER	-39,876,424	0	ARDYZ	5,098,023	8

## KURUM İŞLEMLERİ(10 GÜNLÜK)

KURUMLAR (ALİŞ)	TOPLAM	ARDIŞIK PARA GİRİŞ GÜN SAYISI	KURUMLAR (SATIŞ)	TOPLAM	ARDIŞIK PARA ÇIKIŞ GÜN SAYISI	KURUMLAR (GENEL)	TOPLAM	SON GÜNE BAKMAKSIZIN
TERA YATIRIM MENKUL	15,369,266,528	10	IS YATIRIM	-9,656,678,059	1	TERA YATIRIM MENKUL	15,369,266,528	10
BANK-OF-AMERICA YATIRIM BANK	11,359,862,551	0	QNB YATIRIM MENKUL	-7,198,651,075	0	BASKENT MENKUL	1,335,852,384	10
AK YATIRIM	8,992,927,498	0	INFO YATIRIM MENKUL	-6,406,559,150	0	AK YATIRIM	8,992,927,498	8
HSBC YATIRIM	4,562,157,553	4	TACIRLER YAT.	-3,262,076,030	0	HSBC YATIRIM	4,562,157,553	8
ALB YATIRIM	4,182,284,702	3	GARANTI BBVA	-2,936,209,798	1	ALB YATIRIM	4,182,284,702	8
ALNUS YATIRIM MENKUL	3,201,564,738	1	TEB YATIRIM	-2,818,907,664	1	ALNUS YATIRIM MENKUL	3,201,564,738	8
YATIRIM-FINANSMAN MENKUL	1,770,688,775	0	DENİZ YATIRIM	-2,657,099,544	2	BIST	1,080,612,174	8
BASKENT MENKUL	1,335,852,384	10	HALK YATIRIM	-1,900,630,391	0	BANK-OF-AMERICA YATIRIM BANK	11,359,862,551	7
BIST	1,080,612,174	0	SEKER YATIRIM	-1,569,589,504	0	DESTEK YATIRIM MENKUL	294,949,612	7
GLOBAL MENKUL	766,414,700	0	VAKIF YAT.	-1,501,497,546	0	STRATEJI MEN.	82,139,259	7



## ORTALAMALARINI KIRANLAR

5 GÜNLÜK (BASİT) ORTALAMASINI YUKARI KIRANLAR	10 GÜNLÜK (BASİT) ORTALAMASINI YUKARI KIRANLAR	22 GÜNLÜK (BASİT) ORTALAMASINI YUKARI KIRANLAR	50 GÜNLÜK (BASİT) ORTALAMASINI YUKARI KIRANLAR	5 GÜNLÜK ORTALAMASI 10 GÜNLÜK ORTALAMASINI YUKARI KIRANLAR	5 GÜNLÜK ORTALAMASI 22 GÜNLÜK ORTALAMASINI YUKARI KIRANLAR
TUPRS	TUPRS	İZENR	SDTTR	ARDYZ	KCAER
-	-	LMKDC	EUREN	TOASO	ENERY
-	-	-	-	GOLTS	ARCLK
-	-	-	-	-	KONTR
-	-	-	-	-	SMRTG
-	-	-	-	-	DOHOL
-	-	-	-	-	HALKB
-	-	-	-	-	SDTTR
-	-	-	-	-	KAYSE
-	-	-	-	-	YYLGD

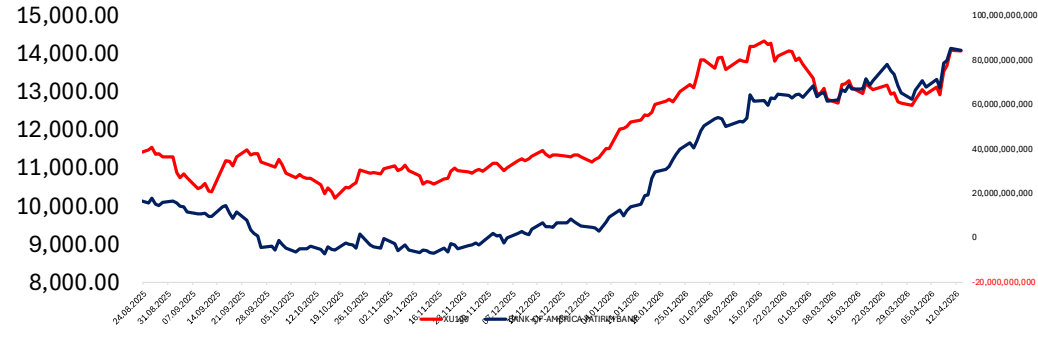
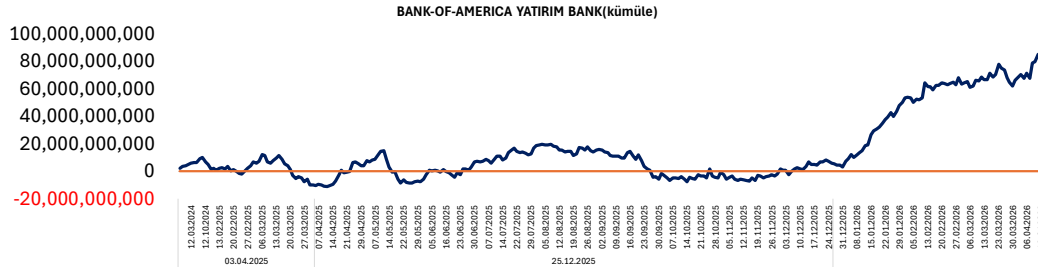
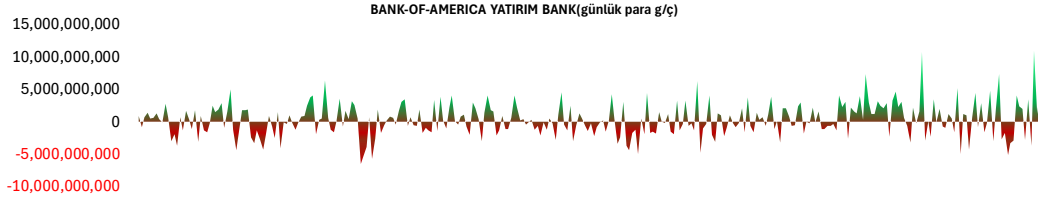

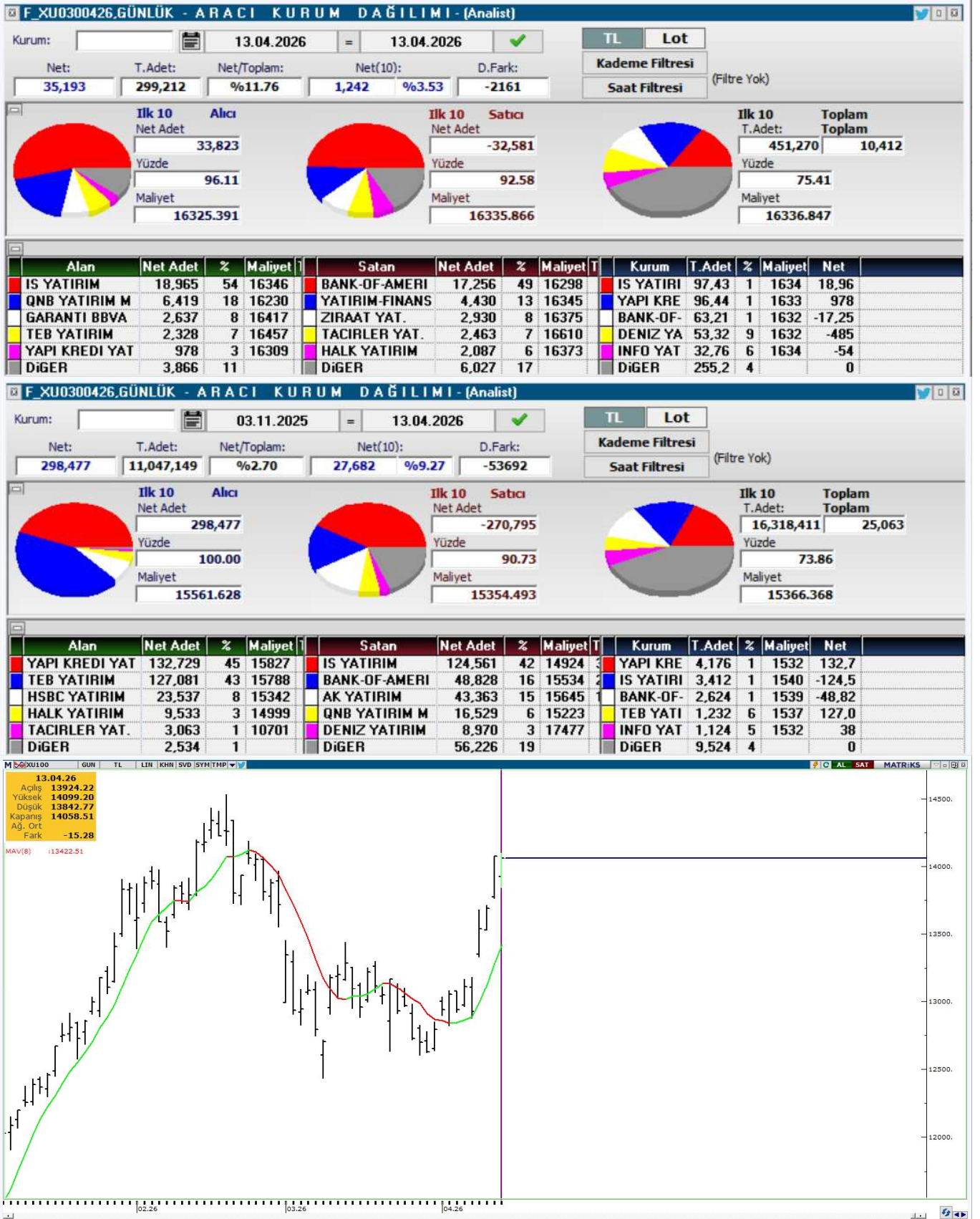



KOD	ŞİRKET ADI	PAZAR	BAŞLANGIÇ	BİTİŞ	BRÜT TAKAS	KREDİLİ ALIM	AÇIĞA SATIŞ	İNTERNET EMİR
RNPOL	Rainbow Polikarbonat	Alt Pazar	14.04.2026	13.05.2026	EVET	EVET	EVET	HAYIR
DGNMO	Doğanlar Mobilya	Ana Pazar	14.04.2026	13.05.2026	HAYIR	EVET	EVET	HAYIR
FRIGO	Frigo-Pak Gıda Maddeleri	Ana Pazar	13.04.2026	12.05.2026	HAYIR	EVET	EVET	HAYIR
MOGAN	Mogan Enerji	Yıldız Pazar	13.04.2026	12.05.2026	HAYIR	EVET	EVET	HAYIR
RUBNS	Rubenis Tekstil	Ana Pazar	10.04.2026	08.05.2026	HAYIR	EVET	EVET	HAYIR
YIGIT	Yiğit Akü	Ana Pazar	10.04.2026	08.05.2026	HAYIR	EVET	EVET	HAYIR
ANELE	Anel Elektrik	Ana Pazar	09.04.2026	08.05.2026	HAYIR	EVET	EVET	HAYIR
ICUGS	ICU GSYO	Ana Pazar	09.04.2026	08.05.2026	HAYIR	EVET	EVET	HAYIR
BLCYT	Bilici Yatırım Sanayi	Ana Pazar	09.04.2026	08.05.2026	HAYIR	EVET	EVET	HAYIR
SVGYO	Savur GYO	Ana Pazar	09.04.2026	08.05.2026	EVET	EVET	EVET	HAYIR
MARTI	Martı Otel	Ana Pazar	08.04.2026	07.05.2026	HAYIR	EVET	EVET	HAYIR
NIBAS	Niğbaş Niğde Beton	Ana Pazar	08.04.2026	07.05.2026	HAYIR	EVET	EVET	HAYIR
ADEL	Adel Kalemcilik	Ana Pazar	07.04.2026	06.05.2026	HAYIR	EVET	EVET	HAYIR
EDATA	E-Data Teknoloji Pazarlama	Ana Pazar	06.04.2026	05.05.2026	EVET	EVET	EVET	HAYIR
ULAS	Ulaşlar Turizm Yatırımları	Alt Pazar	03.04.2026	30.04.2026	EVET	EVET	EVET	HAYIR
BURVA	Burçelik	Alt Pazar	02.04.2026	30.04.2026	EVET	EVET	EVET	HAYIR
FZLGY	Fuzul GYO	Yıldız Pazar	02.04.2026	30.04.2026	HAYIR	EVET	EVET	HAYIR
EFOR	Efor Yatırım Sanayi	Yıldız Pazar	02.04.2026	30.04.2026	HAYIR	EVET	EVET	HAYIR
SEKUR	Sekuro Plastik Ambalaj	Alt Pazar	01.04.2026	30.04.2026	EVET	EVET	EVET	HAYIR
AKFIS	Akfen İnşaat Turizm	Yıldız Pazar	31.03.2026	29.04.2026	HAYIR	EVET	EVET	HAYIR
RALYH	Ral Yatırım Holding	Yıldız Pazar	31.03.2026	29.04.2026	HAYIR	EVET	EVET	HAYIR
ISKPL	İşık Plastik	Yıldız Pazar	31.03.2026	29.04.2026	HAYIR	EVET	EVET	HAYIR
ESCAR	Escar Turizm Taşımacılık	Yıldız Pazar	30.03.2026	29.04.2026	HAYIR	EVET	EVET	HAYIR
KTLEV	Katılmevım	Yıldız Pazar	30.03.2026	29.04.2026	HAYIR	EVET	EVET	HAYIR
KLSYN	Koleksiyon Mobilya	Ana Pazar	27.03.2026	24.04.2026	HAYIR	EVET	EVET	HAYIR
EMKEL	Emek Elektrik	Ana Pazar	26.03.2026	24.04.2026	HAYIR	EVET	EVET	HAYIR
MSGYO	Mistral GYO	Ana Pazar	26.03.2026	24.04.2026	HAYIR	EVET	EVET	HAYIR
FONET	Fonet Bilgi Teknolojileri	Ana Pazar	26.03.2026	24.04.2026	HAYIR	EVET	EVET	HAYIR
ECOGR	Ecogreen Enerji	Ana Pazar	25.03.2026	24.04.2026	HAYIR	EVET	EVET	HAYIR
PRZMA	Prizma Pres	Alt Pazar	25.03.2026	24.04.2026	EVET	EVET	EVET	HAYIR
AYCES	Altın Yunus	Ana Pazar	23.03.2026	22.04.2026	HAYIR	EVET	EVET	HAYIR
OZSUB	Özsu Balık Üretim	Ana Pazar	23.03.2026	22.04.2026	HAYIR	EVET	EVET	HAYIR
MANAS	Manas Enerji Yönetimi	Yıldız Pazar	18.03.2026	17.04.2026	EVET	EVET	EVET	HAYIR
YAPRK	Yaprak Süt ve Besi Çiftlikleri	Ana Pazar	18.03.2026	17.04.2026	EVET	EVET	EVET	HAYIR
LXGYO	Luxera GMYO	Ana Pazar	17.03.2026	16.04.2026	HAYIR	EVET	EVET	HAYIR
TATEN	Tatlıpınar Enerji	Yıldız Pazar	16.03.2026	15.04.2026	HAYIR	EVET	EVET	HAYIR



KOD	ŞİRKET ADI	DAĞITIM TARİHİ	VERİM (%)	BRÜT TL	NET TL	TEMETTÜ TL	DAĞITIM ORANI (%)
VAKKO	Vakko Tekstil ve Hazır Giyim	14.04.2026	7,14%	6,25	5,3125	1.000.000.000	1645%
AKMGY	Akmerkez GYO	15.04.2026	4,20%	12,36	12,36	460.583.040	80%
BEGYO	Batı Ege GYO	15.04.2026	0,46%	0,02	0,0215	17.499.925	2%
ALBRK	Albaraka Türk	15.04.2026	3,15%	0,26	0,2225	654.505.000	10%
SELEC	Selçuk Ecza	17.04.2026	0,54%	0,44	0,374	273.240.000	
KSTUR	Kuştur Kuşadası Turizm	20.04.2026	0,54%	16	13,6	67.913.386	81%
AKSGY	Akiş GYO	20.04.2026	5,09%	0,46	0,4555	1.099.999.898	35%
CLEBI	Çelebi Hava Servisi	24.04.2026	5,80%	103	87,55	2.502.900.000	69%
YUNSA	Yünsa Yünlü Sanayi	27.04.2026	4,48%	0,37	0,3107	175.428.096	50%
NETCD	Netcad Yazılım	30.04.2026	3,07%	4,38	3,7226	599.999.994	70%

YABANCI  
TAKAS ORANI  
(HAFTALIK)

ARTAN	Değişim (puan)	Nihai Oran (%)	AZALAN	Değişim (puan)	Nihai Oran (%)
GUNDG	4,97	%5,57	BINBN	-4,59	%52,28
FROTO	3,06	%38,09	IHAAS	-3,88	%42,74
TRALT	2,93	%28,23	OZATD	-3,21	%1,74
YAPRK	2,70	%3,41	ZGYO	-2,99	%0,02
SASA	2,44	%13,85	MANAS	-2,44	%0,28
ASTOR	2,40	%49,96	DITAS	-2,26	%0,32
OTTO	2,16	%2,91	ONRYT	-2,04	%0,88
ADESE	1,96	%11,94	KFEIN	-1,75	%0,19
THYAO	1,82	%23,36	VBTYZ	-1,70	%0,01
SEKUR	1,76	%1,76	TURGG	-1,45	%0,46

YATIRIM  
FONLARI  
TAKAS  
ORANI  
(HAFTALIK)

ARTAN	Değişim (puan)	Nihai Oran (%)	AZALAN	Değişim (puan)	Nihai Oran (%)
CGCAM	3,42	%17,69	DSTKF	-4,96	%77,90
BIGEN	2,08	%2,35	DAPGM	-4,16	%8,67
EDATA	1,88	%16,58	MEYSU	-4,12	%0,51
GLCVY	1,80	%12,67	AYCES	-2,46	%0,63
TMPOL	1,80	%53,45	TATEN	-2,33	%28,27
TERA	1,56	%38,55	TEHOL	-2,33	%15,34
AKCNS	1,34	%12,76	KOTON	-2,08	%10,37
KRDMD	1,25	%12,93	ESEN	-2,05	%1,38
RTALB	1,21	%3,72	PEKGY	-1,81	%25,16
TRHOL	1,09	%40,20	GRTHO	-1,68	%44,10

EMEKLİLİK  
FONLARI  
TAKAS  
ORANI  
(HAFTALIK)

ARTAN	Değişim (puan)	Nihai Oran (%)	AZALAN	Değişim (puan)	Nihai Oran (%)
TTKOM	0,75	%10,93	GLRMK	-3,48	%17,22
GWIND	0,65	%11,96	BIGCH	-1,00	%16,78
KRDMD	0,63	%29,50	TABGD	-0,89	%14,54
BALSU	0,55	%11,19	BIOEN	-0,85	%20,52
LMKDC	0,51	%19,33	TOASO	-0,84	%16,25
GUBRF	0,46	%20,63	FROTO	-0,76	%7,75
KLYPV	0,46	%1,19	MPARK	-0,70	%22,61
HTTBT	0,41	%18,38	TRALT	-0,53	%4,77
ARASE	0,36	%21,60	TAVHL	-0,51	%5,92
ATAKP	0,35	%10,19	ESCOM	-0,45	%20,28



**YABANCI TAKAS ORANI = 35,84 (%0,00)**

**YABANCILAR EN FAZLA TAKAS ORANINA SAHİP OLDUĞU HİSSELER**

RAYSG	86,19%
MNDTR	82,51%
CCOLA	73,70%
AGESA	59,59%
BINBN	59,09%
RYSAS	57,27%
TAVHL	55,31%
ASELS	53,53%
RGYAS	53,36%
GOODY	50,38%
AKBNK	49,72%
ASTOR	48,55%
IHAAS	47,54%
TTKOM	47,28%
BIMAS	46,76%
TCELL	46,15%
KCHOL	39,82%
MPARK	38,93%
TABGD	38,89%
VERUS	38,48%



ŞİRKET ADI	TAVSİYE	HEDEF FİYAT	POTANSİYEL	KAFİF	KAPANIŞ
Galata Wind Enerji	AL	53.9	96.6%	-	27.42
Sinpaş GMYO	AL	10.51	189.5%	+	3.63
Teknosa İç ve Dış Ticaret	AL	45.14	99.7%	+	22.60
İndeks Bilgisayar	AL	20.58	124.9%	-	9.15
Türk Hava Yolları	AL	498.5	57.4%	-	316.75
Mavi Giyim	AL	69.2	60.3%	+	43.18
Anadolu Hayat Emek.	AL	181.78	62.9%	-	111.60
IC Enterra Yen. Enerji	AL	18.7	71.7%	-	10.89
Avrupakent GMYO	AL	93.31	70.3%	+	54.80
Doğuş Otomotiv	AL	291	52.4%		191.00
Ford Otosan	AL	187	78.3%		104.90
Yataş	AL	66.8	58.7%		42.08
Emlak Konut GMYO	AL	35.05	66.9%	+	21.00
Rönesans Gayrimenkul Yat.	AL	226.45	26.5%	+	179.00
Logo Yazılım	AL	252.88	84.4%	+	137.10
Martı GMYO	AL	4.2	180.0%	-	1.50
T.S.K.B.	AL	20.14	65.1%	-	12.20
Vakıf GMYO	AL	4.05	50.6%	-	2.69
Turkcell	AL	160.7	38.9%	-	115.70
Ebebek Mağazacılık	AL	136	105.1%		66.30
İş Yatırım Menkul Değerler A.Ş.	AL	63.17	44.8%	-	43.62
Halk GMYO	AL	5.89	5.6%	-	5.58
Anadolu Sigorta	AL	36.02	32.1%	-	27.26
Bor Şeker	AL	9.04	25.2%	+	7.22
Torunlar GMYO	AL	109.65	21.4%	-	90.35
Mackolik İnternet Hizmetleri	AL	64.21	70.2%	-	37.72
Afyon Çimento	AL	19.64	41.8%	-	13.85
Albaraka Türk	AL	11.97	34.6%	+	8.89
Garanti Bankası	AL	201.34	45.2%	-	138.70
Migros Ticaret	AL	848	32.3%	-	641.00
Enka İnşaat	AL	113.96	13.6%	-	100.30
Türk Telekom	AL	82.1	31.7%	-	62.35
Türkiye Sigorta	TUT	17.02	29.1%	-	13.18
T. Halk Bankası	AL	50.96	27.8%	-	39.86
Özak GMYO	AL	20.35	58.7%	-	12.82
İş Fin.Kir.	AL	26.44	31.8%	-	20.06
Yapı ve Kredi Bankası	AL	49.9	31.1%	-	38.06
Reysaş GMYO	AL	29.46	-14.5%	-	34.44
Gelecek Varlık Yönetimi	AL	103.88	76.8%	-	58.75
AGESA Hayat Emeklilik	AL	269.79	13.8%	-	237.00
Çimsa	AL	64.4	20.9%	+	53.25
Oyak Çimento	AL	31.85	26.6%	-	25.16
İş Bankası (C)	TUT	17.77	21.6%	-	14.61
Akbank	AL	87.94	13.6%	-	77.40
Vakıflar Bankası	AL	36.77	7.3%	-	34.28



ŞİRKET	AÇIÇA SATIŞ HACMI	AÇIÇA SATIŞ ADEDİ	AÇIÇA SATIŞ/İŞLEM HACMI (%)	AÇIÇA SATIŞ AOF	KAPANIŞ FİYATI	GÜNLÜK DEĞİŞİM
AEFES	207,047,087	12,419,486	29.6%	16.671	18.70	-0.79%
AKBNK	1,477,153,551	20,919,520	15.4%	70.611	78.45	1.33%
ALARK	218,162,853	2,179,614	43.3%	100.092	98.70	-0.10%
ARCLK	43,383,054	402,312	14.5%	107.834	111.40	-2.73%
ASELS	2,242,644,559	11,023,778	14.5%	203.437	333.00	-0.48%
ASTOR	556,577,283	5,076,595	9.6%	109.636	167.00	0.99%
BIMAS	867,453,619	1,566,662	21.7%	553.695	659.50	0.22%
BRSAN	53,682,221	107,023	4.9%	501.595	522.50	1.21%
CCOLA	50,988,910	849,828	9.9%	59.999	68.90	0.13%
CIMSA	66,913,924	1,385,827	15.7%	48.284	47.50	-0.28%
DOAS	51,639,699	274,957	12.3%	187.81	192.60	-1.54%
DOHOL	51,548,588	2,932,486	11.4%	17.578	19.88	0.47%
DSTKF	62,254,618	115,941	2.6%	536.951	1,610.00	6.06%
EKGYO	376,583,111	18,464,770	19.2%	20.395	21.60	-0.32%
ENKAI	129,197,968	1,617,334	13.8%	79.883	93.05	0.00%
EREGL	760,297,570	30,835,000	18.3%	24.657	28.86	1.59%
FROTO	203,773,570	2,099,161	12.9%	97.074	107.80	-0.83%
GARAN	924,099,125	6,612,711	20.4%	139.746	138.60	0.69%
GUBRF	112,499,176	341,272	9.8%	329.647	497.75	1.58%
HALKB	251,882,364	7,180,637	7.9%	35.078	42.44	-1.29%
HEKTS	31,998,013	10,170,333	8.5%	3.146	2.91	-2.46%
ISCTR	2,111,362,059	152,671,824	23.0%	13.829	14.80	-0.64%
KCHOL	1,013,788,883	5,787,816	22.4%	175.159	190.10	-2.87%
KONTR	167,983,128	12,466,379	45.5%	13.475	8.58	-1.50%
KRDMD	274,566,075	9,672,111	21.2%	28.387	30.06	1.43%
KUYAS	75,519,022	1,309,521	8.6%	57.669	71.25	1.32%
MAVI	25,618,512	625,478	8.3%	40.958	42.32	-3.96%
MGROS	240,437,993	437,967	15.4%	548.987	621.00	0.00%
MIATK	50,628,659	1,327,348	10.8%	38.143	35.88	-2.40%
OYAKC	106,716,883	4,345,950	33.8%	24.555	23.58	-0.78%
PETKM	149,092,858	8,765,158	5.2%	17.01	18.67	-0.17%
PGSUS	575,127,129	2,781,262	16.0%	206.786	181.80	-1.77%
SAHOL	630,203,502	7,345,338	14.5%	85.796	93.80	0.00%
SASA	304,259,415	106,643,772	10.3%	2.853	2.29	-1.23%
SISE	228,745,861	5,789,453	12.8%	39.511	41.22	-1.53%
SOKM	45,136,426	887,697	15.3%	50.847	61.05	2.49%
TAVHL	188,567,970	622,272	21.4%	303.031	305.75	-2.36%
TCELL	527,362,665	5,166,264	20.2%	102.078	111.00	-1.30%
THYAO	2,401,312,760	8,797,153	17.9%	272.965	287.75	-2.30%
TKFEN	84,974,803	1,184,299	27.8%	71.751	68.85	-2.01%
TOASO	188,738,194	767,979	11.5%	245.76	290.00	-0.90%
TRALT	1,575,506,617	40,773,511	34.4%	38.64	51.85	-0.33%
TRMET	109,180,870	1,070,051	18.9%	102.033	148.90	-1.58%
TSKB	39,255,835	3,049,796	14.6%	12.872	11.99	-1.67%
TTKOM	242,113,663	4,337,263	22.7%	55.822	62.45	-0.64%
TUPRS	1,282,682,955	6,777,259	13.9%	189.263	231.00	-2.20%
ULKER	157,924,220	1,419,914	31.5%	111.221	118.80	-0.92%
VAKBN	172,288,747	5,797,093	10.2%	29.72	35.36	1.00%
VESTL	22,892,101	738,892	4.4%	30.982	27.76	-2.10%
YKBNK	1,154,077,698	31,772,650	16.8%	36.323	36.82	-0.37%
XU050	22,885,846,366	569,706,717	16.5%	-	11,605.76	-0.34%
XU100	22,885,846,366	569,706,717	14.2%	-	12,943.19	-0.08%



#### YASAL UYARI

Burada yer alan bilgiler Marbaş Menkul Değerler tarafından bilgilendirme amacıyla hazırlanmıştır. Yatırım sinyal, bilgi, yorum ve tavsiyeleri yatırım danışmanlığı kapsamında değildir. Yatırım danışmanlığı hizmeti; aracı kurumlar, portföy yönetim şirketleri, mevduat kabul etmeyen bankalar ile müşteri arasında imzalanacak yatırım danışmanlığı sözleşmesi çerçevesinde sunulmaktadır. Burada yer alan sinyal, yorum ve tavsiyeler, herhangi bir yatırım aracının alım satım önerisi ya da getiri vaadi olarak yorumlanmamalıdır. Bu görüşler mali durumunuz ile risk ve getiri tercihlerinize uygun olmayabilir ve sadece burada yer alan bilgilere ve sinyallere dayanarak yatırım kararı verilmesi beklentilerinize uygun sonuçlar doğurmayabilir. Burada yer alan sinyaller, fiyatlar, veriler ve bilgilerin tam ve doğru olduğu garanti edilemez; içerik, haber verilmeksizin değiştirilebilir. Tüm sinyal ve veriler, Marbaş Menkul Değerler tarafından güvenilir olduğuna inanılan kaynaklardan alınmıştır. Bu sinyal ve kaynakların kullanılması nedeni ile ortaya çıkabilecek hatalardan ve zararlardan Marbaş Menkul Değerler sorumlu değildir.

#### ARAŞTIRMA BİRİMİ

##### İletişim Bilgileri:

✉ [iletisim@marbasmenkul.com.tr](mailto:iletisim@marbasmenkul.com.tr)

☎ +90 (212) 286 30 00 / 331

☎ +90 (212) 286 30 50

📍 Esentepe Mah. Ecza Sk. Safter İş Hanı

📍 No:6, İç Kapı:7, Şişli/İstanbul

