

GÜNLÜK BÜLTEN



ŞİRKET HABERLERİ PARA GİRİŞ-ÇIKIŞ ORTALAMALAR AÇIĞA SATIŞ TEMETTÜ KURUMSAL TAKAS ARAŞTIRMA YABANCI TAKAS SERMAYE TABLOSU

İç tarafa endeks üzerinde ağırlığı yüksek hisselerdeki kar realizasyonlarının etkisiyle 14.600 ana destek bandındaki fiyatlamaları yakından izlemeye devam etmekteyiz. Bugünün ana gündem maddesi olan Merkez Bankası Enflasyon Raporu toplantısı ve dezenflasyonist sürece dair verilecek mesajlar, piyasanın yön arayışı açısından en kritik odağı oluşturmaktadır. Teknik açıdan 14.600 seviyesi üzerindeki tutunma çabalarını takip ederken, makro taraftaki açıklamaların piyasa duyarlılığı üzerindeki etkisini görmekteyiz. Özetle, kritik enflasyon raporu ve jeopolitik risklerin gölgesinde, 14.600 desteği üzerinde temkinli ve satıcı seyrin korunduğunu görmekteyiz.

ABD piyasalarında bu sabah, dükkü rekor kapanışların ardından yatırımcıların Trump ile Xi Jinping arasındaki kritik zirveye odaklanmasıyla vadeli endekslerin pozitif bir seyir izlediğini görmekteyiz. Özellikle Nvidia, Tesla ve Apple gibi teknoloji devlerinin CEO'larının katılımıyla gerçekleşen Pekin ziyaretinde, yapay zeka ve ticaret başlıklarının piyasaların ana odağını oluşturduğunu izlemekteyiz. Üretici fiyatlarının beklentileri aşmasına rağmen teknoloji hisselerindeki güçlü direncin endeksleri rekor seviyelerde tuttuğunu, ayrıca Kevin Warsh'ın yeni Fed Başkanı olarak onaylanmasının piyasa tarafından yakından takip edildiğini görmekteyiz. Enerji tarafında ise Hürmüz Boğazı'ndaki arz kesintilerinin küresel stokları rekor düzeyde azaltmasına rağmen, petrol fiyatlarının Trump-Xi zirvesi öncesinde 101-106 dolar bandında dengelendiğini izlemekteyiz. Özetle, jeopolitik risklerin ve enflasyonist baskıların devam ettiği ortamda, Çin ile yapılacak ticaret diplomasisinin ve teknoloji sektöründeki iyimserliğin piyasayı yukarı yönlü desteklediğini görmekteyiz.

Asya-Pasifik piyasalarında ABD'de beklentilerin üzerinde gelen enflasyon verisinin Fed'in faiz indirimlerini geciktirebileceği endişesi yaratmasıyla risk iştahı zayıflarken, dolar ve tahvil faizlerinde yükseliş görüldü. Özellikle Güney Kore ve Tayvan'da yarı iletken hisselerinde sert hareketler dikkat çekerken, Hong Kong hariç birçok Asya borsasında teknoloji ve çip hisseleri Nvidia desteğiyle pozitif ayrıştı. Japonya'da 20 yıllık tahvil faizlerinin 1996'dan bu yana en yüksek seviyeye çıkması, Japonya Merkez Bankası'nın daha sıkı politika izleyebileceği beklentilerini artırdı. Öte yandan ABD ve Çin heyetlerinin Seoul'de gerçekleştirdiği ekonomi ve ticaret görüşmeleri, tedarik zincirleri ve teknoloji ihracatı konularında tansiyonu düşürme sinyali olarak değerlendirilirken, enerji fiyatlarındaki oynaklık bölge piyasaları üzerindeki baskıyı sürdürdü.

Avrupa son dönemde artan enerji fiyatları ve Orta Doğu kaynaklı arz şokunun etkisiyle enflasyon baskıları yeniden güç kazanırken, ECB üyelerinden gelen açıklamalar ve Reuters anketleri Avrupa Merkez Bankası'nın haziran ayında faiz artışına gidebileceği beklentisini destekliyor. Küresel petrol stoklarındaki hızlı düşüş enerji maliyetlerini yukarı çekerken, bu durum hem büyüme hem de fiyat istikrarı üzerinde ek risk oluşturuyor. İngiltere tarafında ise siyasi baskı ve mali disiplin endişeleri tahvil piyasasında sert satışlara yol açarak 30 yıllık tahvil faizini 1998'den bu yana en yüksek seviyeye taşıırken, sterlin üzerinde de değer kaybı baskısı oluşturdu. Buna paralel olarak Mart ayı GSYİH verisinin %0,50'den %0,10'a gerilemesi bekleniyor olması, İngiltere ekonomisinde momentum kaybı endişelerini artırıyor. Öte yandan İngiltere hükümetinin AB ile ekonomik ilişkileri güçlendirmeye yönelik "European Partnership Bill" hazırlığı, ticaret ve enerji alanlarında yeniden yakınlaşma sinyali verirken, ECB'nin Euro Bölgesi büyümesinin göç ve iş gücü dinamikleriyle desteklediği dair değerlendirilmesi, zayıf talep ortamına rağmen yapısal büyüme desteğinin sürdüğüne işaret ediyor.

Emtia tarafında ABD İran gelişmelerine paralel Brent Petrol'de 100 doların üzerinde fiyatlamalar izlerken Altın'da ise konsolidasyon sürecinin devam ettiğini görmekteyiz.

Ekonomik takvimde iç tarafa Tarım Ürünleri ÜFE, TCMB Enflasyon Raporu Bilgilendirme Toplantısı ve Haftalık Para ve Banka İstatistiklerini takip edeceğiz.

Küresel tarafa ise İngiltere GSYİH, ABD'de ise Perakende Satışlar ile İşsizlik Haklarından Yararlanma Başvuruları açıklanacak.

GÜNE BAŞLARKEN KÜRESEL PİYASALAR			
	BIST100 KAPANIŞ (Saat 18:10)	SON DEĞER (Saat 08.00)	DEĞİŞİM
ABD VADELİLERİ			
FDJI	49589	49909	0.65%
FSPX	7434	7479	0.60%
ASYA PİYASALARI			
NIKEI -NIX-	63272	63315	0.07%
HANG SENG	26388	26479	0.34%
SHANGHAI	4243	4199	-1.03%
SENSEX	74609	74732	0.16%
EMTİA VE PARA PİYASALARI			
USTBOND10Y	4.4680	4.4680	0.00%
EURUSD	1.1712	1.1716	0.03%
BRENT	104.85	103.47	-1.32%
XAUUSD*ONS/ALTIN*	4690.00	4703.97	0.30%
DOLAR/TL	45.42	45.43	0.02%
ENDEKS 30 SÖZLEŞMESİ			
F_XU0300626	17233.00	17300.00	0.39%

X30YVADE değişimi endeks kapanış saati olan 18.10 ile gece seansı arasındaki değişimi vermektedir

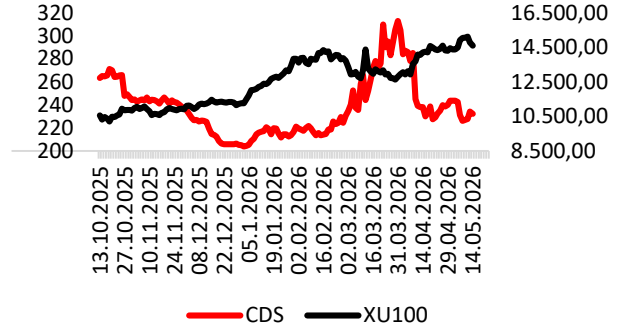

CDS: 232.2 Kaynak: LSEG

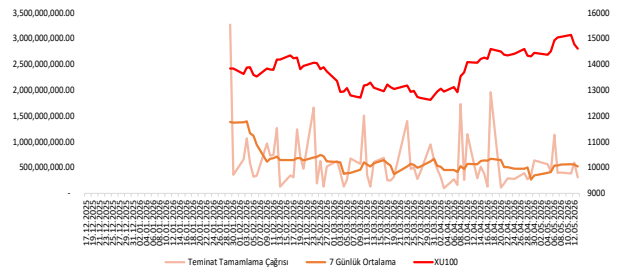

EKONOMİK TAKVİM

Saat	Ülke	Dönem	Veri	Beklenti	Önceki
09:00	İngiltere	Mart	GSYİH	-%0,10	%0,50
10:00	Türkiye	Nisan	Tarım Ürünleri ÜFE	%0,60	%0,90
10:30	Türkiye		TCMB Enflasyon Raporu Bilgilendirme Toplantısı		
14:30	Türkiye		Haftalık Para ve Banka İstatistikleri		
15:30	ABD	Nisan	Perakende Satışlar	%0,50	%1,70
15:30	ABD		İşsizlik Haklarından Yararlanma Başvuruları	205K	200K



YEOTK: Çıkarılmış sermayenin tamamı iç kaynaklardan karşılanmak suretiyle %133,80 oranında artırılarak 355 milyon TL'den 830 milyon TL'ye yükseltilmesi için Sermaye Piyasası Kurulu'na başvuruda bulunuldu.

BNTAS: Bandırma'da satın alınan 38.329 m²'lik alanın sanayi arsası olarak imar onayı tamamlandı, askı süresi sona erdi. Zemin etüdü ve proje çalışmaları başlatıldı, proje onayının ardından yatırım başlayacak.

GUBRF: Bağlı ortaklık Gübretaş Maden Yatırımları'nın Faz-1 kapasite artışı, Faz-2 tesisi ve yardımcı binalar yapım işleri için açılan inşaat taahhüt ihalesinde, en uygun teklifi veren firmayla sözleşme imzalanmasına karar verildi.

KMPUR: Poliüretan sistem evi Kobe Poliüretan'ın 300.000 TL'den 1.500.000 TL'ye yapılan sermaye artırımına 77.183.750 TL (1.200.000 TL nominal sermaye + 75.983.750 TL emisyon primi) ile iştirak edildi ve şirket %80 oranında bağlı ortaklık haline getirildi.

ASTOR: Anahtarlama Bölümü "Orta Gerilim" ve "Yüksek Gerilim" olmak üzere iki ayrı birim halinde yapılandırıldı. Uğur Gökçe Yüksek Gerilim Anahtarlama'dan sorumlu Genel Müdür Yardımcısı olarak görevine devam edecek, Sercan Keskintaş ise Orta Gerilim'den sorumlu Genel Müdür Yardımcısı olarak atandı.

GSDHO: %100 bağlı ortaklığı GSD Shipping B.V. bünyesinde, Malta'da 5.000 dolar sermayeli GSD 4 Limited unvanlı şirketin kuruluş işlemleri tamamlandı.

SEGMN: Türkiye genelinde yaygın mağaza ağına sahip bir zincir marketle ürünlerin satışına yönelik iş birliği anlaşması imzalandı; iş birliğinin satış hasılatına olumlu katkı sağlaması bekleniyor.

MAALT: Divan Talya Otel'i'nin yeniden yapım sürecinde Muratpaşa Belediyesi'nden işyeri açma ve çalışma ruhsatı alındı. Otelin faaliyete geçmesi için Kültür ve Turizm Bakanlığı'ndan Turizm İşletme Belgesi başvurusu 15.05.2026'ya kadar yapılacak.

MAGEN: Yurt dışında satılmak üzere, toplamda 350 milyon dolara kadar yeşil/sürdürülebilir temalı borçlanma aracı ihraç edilmesine karar verildi; ihraçtan elde edilecek gelirler jeotermal enerji ve sürdürülebilirlik temalı yatırımların finansmanında kullanılacak.

ENTRA: 2025 hesap dönemi için temettü ödenmemesi yönündeki yönetim kurulu teklifi Genel Kurul'da kabul edildi.

ASELS: Brüt 1,95 milyar TL nakit kâr payı dağıtılması ve ödemenin 24 Kasım 2026'da gerçekleştirilmesi Genel Kurul'da kararlaştırıldı.

PAY GERİ ALIM TABLOSU (13.5.2026)

HİSSE	ADET	FİYAT	ALINAN TOPLAM PAY	TOPLAM ALIŞ ORT.	SON FİYAT
GLYHO	1,800,000	14.11	30,756,143	10.33	14.03
AHGAZ	174,057	31.12	19,444,503	25.30	31.16
ENERY	600,000	8.76	87,987,201	9.80	8.76

BIST100 HİSSELERİ PARA GİRİŞ-ÇIKIŞ TABLOSU (10 GÜNLÜK)

BIST100 HİSSELERİ	TOPLAM	ARDIŞIK PARA GİRİŞ GÜN SAYISI	BIST100 HİSSELERİ	TOPLAM	ARDIŞIK PARA ÇIKIŞ GÜN SAYISI	BIST100 HİSSELERİ	TOPLAM	SON 10 GÜNÜN KAÇINDA PARA GİRİŞİ VAR
PEKGY	2,151,159,400	10	AKBNK	-699,991,236	2	PEKGY	2,151,159,400	10
ASTOR	1,577,073,830	10	FROTO	-562,337,413	10	ASTOR	1,577,073,830	10
EREGL	1,320,636,251	2	SASA	-505,250,770	3	ULKER	188,239,281	9
THYAO	457,136,860	5	BRSAN	-364,241,150	3	AEFES	115,339,248	9
KCHOL	363,221,372	0	TUPRS	-284,046,784	0	SMRTG	62,560,641	9
MGROS	335,634,292	1	GARAN	-232,350,530	2	AKFYE	48,535,506	9
YEOTK	268,348,738	6	TAVHL	-191,872,244	2	DOHOL	44,204,827	9
BIMAS	259,877,448	2	TCELL	-155,096,013	2	SOKM	40,094,061	9
SISE	236,479,310	1	EUREN	-140,271,056	0	TABGD	17,321,948	9
KTLEV	195,262,070	7	ASELS	-132,116,818	0	EREGL	1,320,636,251	8

KURUM İŞLEMLERİ(10 GÜNLÜK)

KURUMLAR (ALİŞ)	TOPLAM	ARDIŞIK PARA GİRİŞ GÜN SAYISI	KURUMLAR (SATIŞ)	TOPLAM	ARDIŞIK PARA ÇIKIŞ GÜN SAYISI	KURUMLAR (GENEL)	TOPLAM	SON GÜNE BAKMAKSIZIN
TERA YATIRIM MENKUL	24,795,930,036	10	HALK YATIRIM	-11,150,196,580	1	TERA YATIRIM MENKUL	24,795,930,036	10
YAPI KREDİ YAT.	6,332,886,876	0	AK YATIRIM	-9,085,259,218	0	BASKENT MENKUL	2,533,254,565	10
DENİZ YATIRIM	2,951,507,729	1	GEDİK YATIRIM	-5,477,539,393	0	ALNUS YATIRIM MENKUL	1,377,787,602	8
MIDAS MENKUL	2,654,165,573	2	IS YATIRIM	-5,465,028,086	1	MIDAS MENKUL	2,654,165,573	7
BASKENT MENKUL	2,533,254,565	10	ZIRAAT YAT.	-4,512,732,510	0	YATIRIM-FİNANSMAN MENKUL	2,308,559,312	7
YATIRIM-FİNANSMAN MENKUL	2,308,559,312	1	CAPITAL MENKUL DEGER	-3,826,163,792	1	BIST	1,821,893,432	7
BIST	1,821,893,432	0	TACIRLER YAT.	-3,747,727,731	0	KUVEYT-TURK YATIRIM	299,612,910	7
QNB YATIRIM MENKUL	1,789,467,225	1	BULLS YATIRIM MENKUL	-3,698,857,422	1	ANADOLU YATIRIM	15,936,848	7
ALNUS YATIRIM MENKUL	1,377,787,602	3	ONLU MENKUL DEGERLER	-2,508,711,313	0	ALB YATIRIM	61,061	7
ATA YATIRIM	557,341,789	2	INFO YATIRIM MENKUL	-2,295,797,470	0	DENİZ YATIRIM	2,951,507,729	6

ORTALAMALARINI KIRANLAR

5 GÜNLÜK (BASİT) ORTALAMASINI YUKARI KIRANLAR	10 GÜNLÜK (BASİT) ORTALAMASINI YUKARI KIRANLAR	22 GÜNLÜK (BASİT) ORTALAMASINI YUKARI KIRANLAR	50 GÜNLÜK (BASİT) ORTALAMASINI YUKARI KIRANLAR	5 GÜNLÜK ORTALAMASI 10 GÜNLÜK ORTALAMASINI YUKARI KIRANLAR	5 GÜNLÜK ORTALAMASI 22 GÜNLÜK ORTALAMASINI YUKARI KIRANLAR
MGROS	TURSG	TTRAK	TTRAK	BINHO	TRALT
DOHOL	-	-	-	-	-
BIMAS	-	-	-	-	-
TURSG	-	-	-	-	-
SDTTR	-	-	-	-	-
AEFES	-	-	-	-	-
EUPWR	-	-	-	-	-
-	-	-	-	-	-
-	-	-	-	-	-
-	-	-	-	-	-

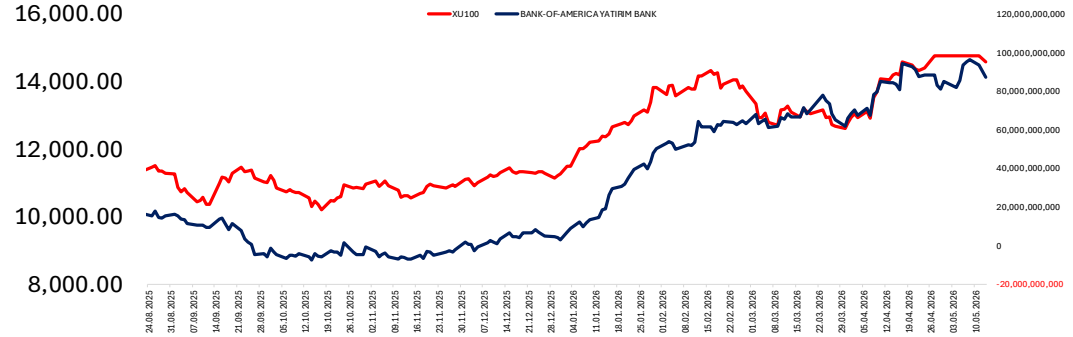
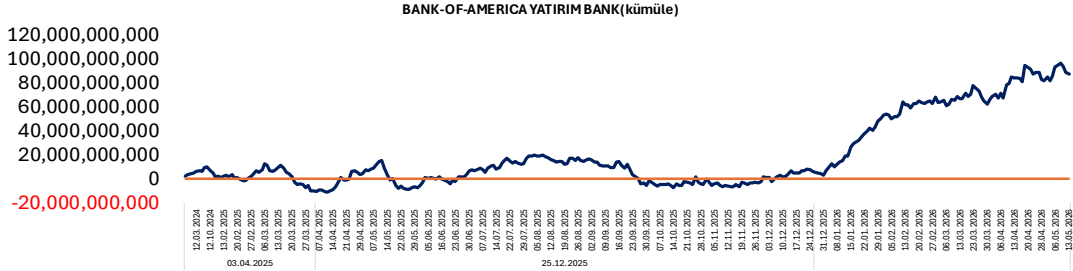
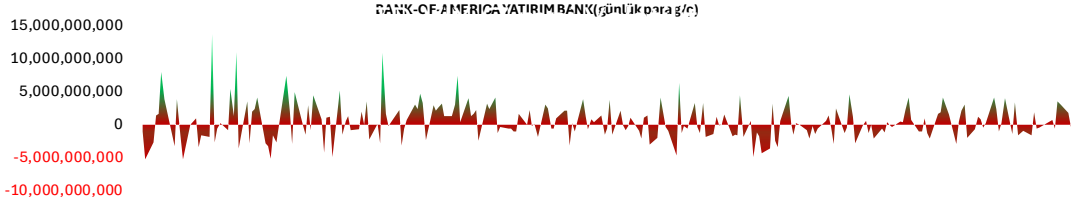

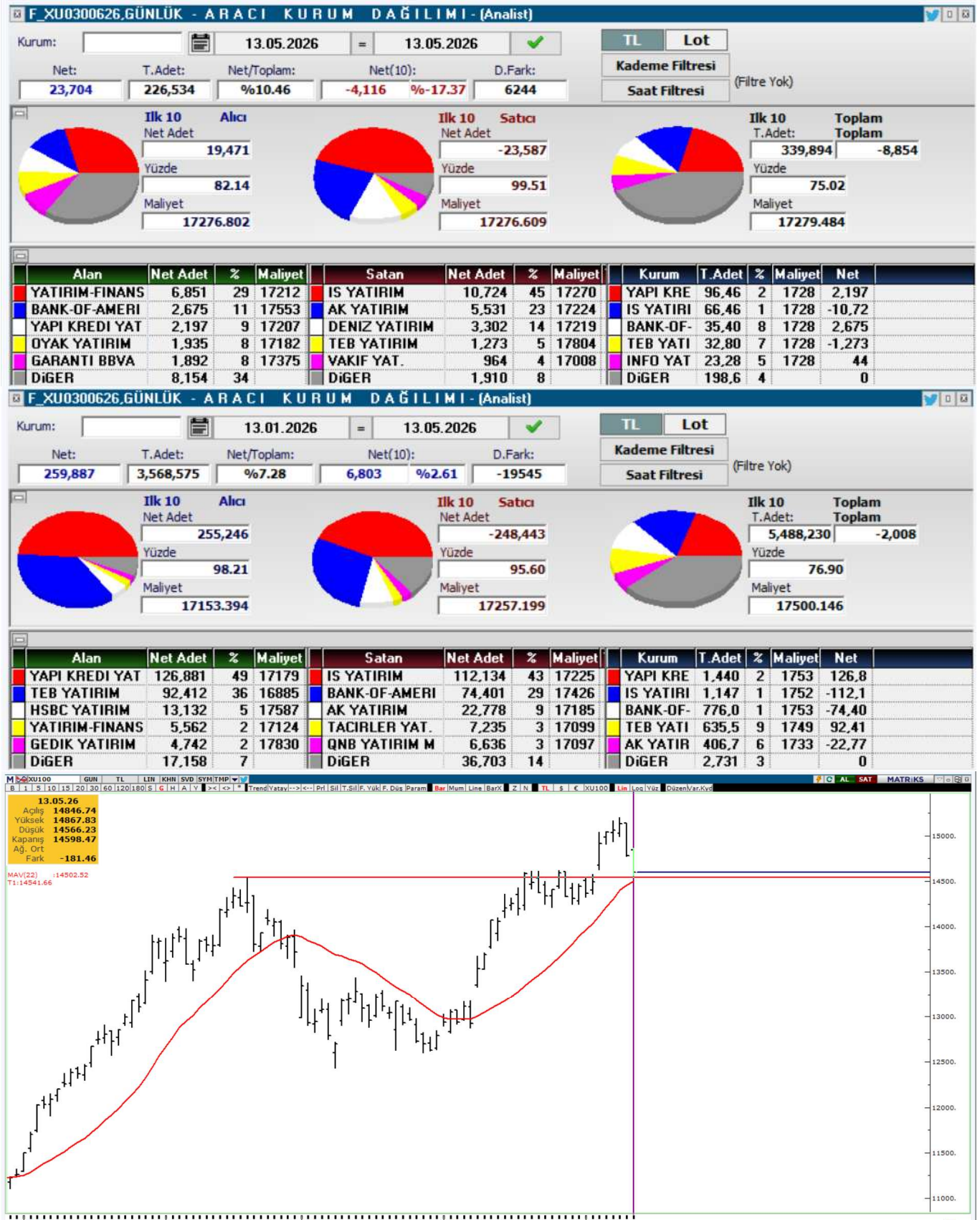



KOD	ŞİRKET ADI	PAZAR	BAŞLANGIÇ	BİTİŞ	BRÜT TAKAS	KREDİLİ ALIM	AÇIĞA SATIŞ	İNTERNET EMİR
SURGY	Sur Tatil Evleri GYO	Yıldız Pazar	13.05.2026	12.06.2026	HAYIR	EVET	EVET	HAYIR
PKART	Plastikkart Akıllı Kart	Ana Pazar	13.05.2026	12.06.2026	HAYIR	EVET	EVET	HAYIR
MANAS	Manas Enerji	Ana Pazar	12.05.2026	11.06.2026	HAYIR	EVET	EVET	HAYIR
KGYO	Koray GYO	Ana Pazar	12.05.2026	11.06.2026	HAYIR	EVET	EVET	HAYIR
OZATD	Özata Denizcilik	Yıldız Pazar	12.05.2026	11.06.2026	EVET	EVET	EVET	HAYIR
DOFRB	Dof Robotik	Yıldız Pazar	11.05.2026	10.06.2026	HAYIR	EVET	EVET	HAYIR
ALGYO	Alarko GYO	Yıldız Pazar	11.05.2026	10.06.2026	HAYIR	EVET	EVET	HAYIR
TRILC	Türk İlaç	Ana Pazar	11.05.2026	10.06.2026	HAYIR	EVET	EVET	HAYIR
DAGI	Dagi Giyim	Ana Pazar	08.05.2026	05.06.2026	HAYIR	EVET	EVET	HAYIR
DMRGD	DMR Unlu Mamuller	Ana Pazar	08.05.2026	05.06.2026	HAYIR	EVET	EVET	HAYIR
ENSRI	Ensari Sınai	Ana Pazar	07.05.2026	05.06.2026	HAYIR	EVET	EVET	HAYIR
AYCES	Altın Yunus	Ana Pazar	06.05.2026	05.06.2026	HAYIR	EVET	EVET	HAYIR
SEYKM	Seyitler Kimya	Alt Pazar	06.05.2026	05.06.2026	EVET	EVET	EVET	HAYIR
ICUGS	ICU Girişim Sermayesi	Ana Pazar	06.05.2026	05.06.2026	EVET	EVET	EVET	HAYIR
BIGEN	Birleşim Grup Enerji	Yıldız Pazar	06.05.2026	05.06.2026	HAYIR	EVET	EVET	HAYIR
RODRG	Rodrigo Tekstil	Alt Pazar	05.05.2026	04.06.2026	HAYIR	EVET	EVET	HAYIR
BORLS	Borlease Otomotiv	Yıldız Pazar	05.05.2026	04.06.2026	HAYIR	EVET	EVET	HAYIR
ULUSE	Ulusoy Elektrik	Ana Pazar	30.04.2026	26.05.2026	HAYIR	EVET	EVET	HAYIR
OZATD	Özata Denizcilik	Yıldız Pazar	30.04.2026	26.05.2026	HAYIR	EVET	EVET	HAYIR
GRNYO	Garanti Yatırım Ortaklığı	Alt Pazar	29.04.2026	26.05.2026	EVET	EVET	EVET	HAYIR
BIGEN	Birleşim Grup	Yıldız Pazar	29.04.2026	26.05.2026	HAYIR	EVET	EVET	HAYIR
EGPRO	Ege Profil	Yıldız Pazar	29.04.2026	26.05.2026	HAYIR	EVET	EVET	HAYIR
KARTN	Kartonsan	Ana Pazar	28.04.2026	26.05.2026	HAYIR	EVET	EVET	HAYIR
PRZMA	Prizma Pres Matbaacılık	Ana Pazar	27.04.2026	26.05.2026	EVET	EVET	EVET	HAYIR
TERA	Tera Yatırım	Ana Pazar	27.04.2026	26.05.2026	HAYIR	EVET	EVET	HAYIR
DGNMO	Doğanlar Mobilya	Ana Pazar	27.04.2026	26.05.2026	HAYIR	EVET	EVET	HAYIR
ALKLC	Altinkılıç Gıda ve Süt	Ana Pazar	27.04.2026	26.05.2026	EVET	EVET	EVET	HAYIR
ETILR	Etiler Gıda	Ana Pazar	24.04.2026	22.05.2026	HAYIR	EVET	EVET	HAYIR
KONTR	Kontrolmatik Teknoloji	Yıldız Pazar	22.04.2026	21.05.2026	HAYIR	EVET	EVET	HAYIR
IEYHO	Işıklar Enerji ve Yapı	Yıldız Pazar	22.04.2026	21.05.2026	HAYIR	EVET	EVET	HAYIR
FLAP	Flap Kongre Toplantı Hizmetleri	Alt Pazar	21.04.2026	20.05.2026	EVET	EVET	EVET	HAYIR
ARMGD	Armada Gıda	Yıldız Pazar	21.04.2026	20.05.2026	HAYIR	EVET	EVET	HAYIR
IZFAS	İzmir Fırça Sanayi	Ana Pazar	21.04.2026	20.05.2026	HAYIR	EVET	EVET	HAYIR
ARZUM	Arzum Elektrikli Ev Aletleri	Ana Pazar	20.04.2026	18.05.2026	HAYIR	EVET	EVET	HAYIR
TEKTU	Tek-Art İnşaat	Ana Pazar	20.04.2026	18.05.2026	HAYIR	EVET	EVET	HAYIR
ANELE	Anel Elektrik	Ana Pazar	20.04.2026	18.05.2026	EVET	EVET	EVET	HAYIR
PSGYO	Pasifik GYO	Yıldız Pazar	20.04.2026	18.05.2026	HAYIR	EVET	EVET	HAYIR
SMRVA	Sümer Varlık Yönetim	Ana Pazar	17.04.2026	15.05.2026	HAYIR	EVET	EVET	HAYIR
NIBAS	Niğbaş Niğde Beton	Ana Pazar	16.04.2026	15.05.2026	EVET	EVET	EVET	HAYIR



KOD	ŞİRKET ADI	DAĞITIM TARİHİ	VERİM (%)	BRÜT TL	NET TL	TEMETTÜ TL	DAĞITIM ORANI (%)
EGPRO	Ege Profil	14.05.2026	1,56%	0,64	0,5459	349.999.981	33%
MTRKS	Matriks	15.05.2026	0,83%	0,2	0,1692	20.004.625	8%
KRGYO	Körfez GYO	15.05.2026	1,36%	0,04	0,0384	37.999.962	27%
SARKY	Sarkuysan	18.05.2026	1,35%	0,35	0,3	352.941.200	120%
ERBOS	Erbosan Erciyes Boru	20.05.2026	1,32%	2,7	2,295	54.000.000	
AGHOL	Anadolu Holding	20.05.2026	2,19%	0,7	0,5933	1.699.999.765	65%
PETUN	Pınar Entegre Et ve Un	20.05.2026	1,97%	0,25	0,2083	74.319.525	43%
KTLEV	Katılmevim	20.05.2026	0,08%	0,1	0,0821	199.999.881	2%
LKMNH	Lokman Hekim	20.05.2026	1,56%	0,23	0,1968	49.999.982	34%
GENTS	Gentaş Dekoratif	20.05.2026	1,95%	0,16	0,1333	117.647.025	48%
TRGYO	Torunlar GYO	21.05.2026	5,04%	5	5	5.000.000.000	64%
LIDFA	Lider Faktoring	21.05.2026	4,63%	0,16	0,1329	170.246.734	18%
GRTHO	Graintürk Holding	22.05.2026	0,18%	0,45	0,3817	56.133.900	4%

YABANCI
TAKAS ORANI
(HAFTALIK)

ARTAN	Değişim (puan)	Nihai Oran (%)	AZALAN	Değişim (puan)	Nihai Oran (%)
GUNDG	4,97	%5,57	BINBN	-4,59	%52,28
FROTO	3,06	%38,09	IHAAS	-3,88	%42,74
TRALT	2,93	%28,23	OZATD	-3,21	%1,74
YAPRK	2,70	%3,41	ZGYO	-2,99	%0,02
SASA	2,44	%13,85	MANAS	-2,44	%0,28
ASTOR	2,40	%49,96	DITAS	-2,26	%0,32
OTTO	2,16	%2,91	ONRYT	-2,04	%0,88
ADESE	1,96	%11,94	KFEIN	-1,75	%0,19
THYAO	1,82	%23,36	VBTYZ	-1,70	%0,01
SEKUR	1,76	%1,76	TURGG	-1,45	%0,46

YATIRIM
FONLARI
TAKAS
ORANI
(HAFTALIK)

ARTAN	Değişim (puan)	Nihai Oran (%)	AZALAN	Değişim (puan)	Nihai Oran (%)
CGCAM	3,42	%17,69	DSTKF	-4,96	%77,90
BIGEN	2,08	%2,35	DAPGM	-4,16	%8,67
EDATA	1,88	%16,58	MEYSU	-4,12	%0,51
GLCVY	1,80	%12,67	AYCES	-2,46	%0,63
TMPOL	1,80	%53,45	TATEN	-2,33	%28,27
TERA	1,56	%38,55	TEHOL	-2,33	%15,34
AKCNS	1,34	%12,76	KOTON	-2,08	%10,37
KRDMD	1,25	%12,93	ESEN	-2,05	%1,38
RTALB	1,21	%3,72	PEKGY	-1,81	%25,16
TRHOL	1,09	%40,20	GRTHO	-1,68	%44,10

EMEKLİLİK
FONLARI
TAKAS
ORANI
(HAFTALIK)

ARTAN	Değişim (puan)	Nihai Oran (%)	AZALAN	Değişim (puan)	Nihai Oran (%)
TTKOM	0,75	%10,93	GLRMK	-3,48	%17,22
GWIND	0,65	%11,96	BIGCH	-1,00	%16,78
KRDMD	0,63	%29,50	TABGD	-0,89	%14,54
BALSU	0,55	%11,19	BIOEN	-0,85	%20,52
LMKDC	0,51	%19,33	TOASO	-0,84	%16,25
GUBRF	0,46	%20,63	FROTO	-0,76	%7,75
KLYPV	0,46	%1,19	MPARK	-0,70	%22,61
HTTBT	0,41	%18,38	TRALT	-0,53	%4,77
ARASE	0,36	%21,60	TAVHL	-0,51	%5,92
ATAKP	0,35	%10,19	ESCOM	-0,45	%20,28



YABANCI TAKAS ORANI = 34,87 (-%0,29)

YABANCILAR EN FAZLA TAKAS ORANINA SAHİP OLDUĞU HİSSELER

RAYSG	%85,58
MNDTR	%82,74
CCOLA	%76,11
ENKAI	%68,59
ASTOR	%66,91
AGESA	%60,63
RYSAS	%58,23
BINBN	%57,86
ASELS	%57,52
TAVHL	%58,23
RGYAS	%53,09
AKBNK	%51,77
GOODY	%49,32
BIMAS	%45,19
TTKOM	%44,58
KCHOL	%43,65
TABGD	%43,46
MPARK	%43,19
RYGYO	%41,89
AEFES	%40,42



ŞİRKET ADI	TAVSİYE	HEDEF FİYAT	POTANSİYEL
Galata Wind Enerji	AL	53.9	87.7%
Sinpaş GMYO	AL	10.51	175.9%
Pegasus	AL	364.7	106.0%
Hitit Bilgisayar	AL	63.4	53.7%
Teknosa İç ve Dış Ticaret	AL	45.14	101.3%
İndeks Bilgisayar	AL	20.58	83.3%
Türk Hava Yolları	AL	498.5	64.0%
Mavi Giyim	AL	69.2	58.1%
Anadolu Hayat Emek.	AL	181.78	63.2%
IC Enterra Yen. Enerji	AL	18.7	69.2%
Avrupakent GMYO	AL	93.31	43.6%
Doğuş Otomotiv	AL	291	60.0%
Ford Otosan	AL	187	100.1%
Yataş	AL	66.8	60.2%
Emlak Konut GMYO	AL	35.05	75.1%
Rönesans Gayrimenkul Yat.	AL	226.45	19.8%
Logo Yazılım	AL	252.88	61.1%
Martı GMYO	AL	4.2	128.3%
T.S.K.B.	AL	20.14	68.5%
Vakıf GMYO	AL	4.05	43.1%
Turkcell	AL	160.7	41.0%
Ebebek Mağazacılık	AL	136	76.6%
İş Yatırım Menkul Değerler A.Ş.	AL	63.17	55.7%
Halk GMYO	AL	5.89	-1.0%
Anadolu Sigorta	AL	36.02	18.5%
Bor Şeker	AL	9.04	25.9%
Torunlar GMYO	AL	109.65	9.7%
Mackolik İnternet Hizmetleri	AL	64.21	45.5%
Afyon Çimento	AL	19.64	47.6%
Albaraka Türk	AL	11.97	40.3%
Garanti Bankası	AL	201.34	53.1%
Migros Ticaret	AL	848	21.1%
Enka İnşaat	AL	113.96	11.7%
Türk Telekom	AL	82.1	26.8%
T. Halk Bankası	AL	50.96	29.0%
Özak GMYO	AL	20.35	56.8%
İş Fin.Kir.	AL	26.44	29.2%
Yapı ve Kredi Bankası	AL	49.9	33.3%
Gelecek Varlık Yönetimi	AL	103.88	69.6%
AGESA Hayat Emeklilik	AL	269.79	10.6%
Çimsa	AL	64.4	17.8%
Oyak Çimento	AL	31.85	39.1%



ŞİRKET	AÇIÇA SATIŞ HACMI	AÇIÇA SATIŞ ADEDİ	AÇIÇA SATIŞ/İŞLEM HACMI (%)	AÇIÇA SATIŞ AOF	KAPANIŞ FİYATI	GÜNLÜK DEĞİŞİM
AEFES	207,047,087	12,419,486	29.6%	16.671	18.70	-0.79%
AKBNK	1,477,153,551	20,919,520	15.4%	70.611	78.45	1.33%
ALARK	218,162,853	2,179,614	43.3%	100.092	98.70	-0.10%
ARCLK	43,383,054	402,312	14.5%	107.834	111.40	-2.73%
ASELS	2,242,644,559	11,023,778	14.5%	203.437	333.00	-0.48%
ASTOR	556,577,283	5,076,595	9.6%	109.636	167.00	0.99%
BIMAS	867,453,619	1,566,662	21.7%	553.695	659.50	0.22%
BRSAN	53,682,221	107,023	4.9%	501.595	522.50	1.21%
CCOLA	50,988,910	849,828	9.9%	59.999	68.90	0.13%
CIMSA	66,913,924	1,385,827	15.7%	48.284	47.50	-0.28%
DOAS	51,639,699	274,957	12.3%	187.81	192.60	-1.54%
DOHOL	51,548,588	2,932,486	11.4%	17.578	19.88	0.47%
DSTKF	62,254,618	115,941	2.6%	536.951	1,610.00	6.06%
EKGYO	376,583,111	18,464,770	19.2%	20.395	21.60	-0.32%
ENKAI	129,197,968	1,617,334	13.8%	79.883	93.05	0.00%
EREGL	760,297,570	30,835,000	18.3%	24.657	28.86	1.59%
FROTO	203,773,570	2,099,161	12.9%	97.074	107.80	-0.83%
GARAN	924,099,125	6,612,711	20.4%	139.746	138.60	0.69%
GUBRF	112,499,176	341,272	9.8%	329.647	497.75	1.58%
HALKB	251,882,364	7,180,637	7.9%	35.078	42.44	-1.29%
HEKTS	31,998,013	10,170,333	8.5%	3.146	2.91	-2.46%
ISCTR	2,111,362,059	152,671,824	23.0%	13.829	14.80	-0.64%
KCHOL	1,013,788,883	5,787,816	22.4%	175.159	190.10	-2.87%
KONTR	167,983,128	12,466,379	45.5%	13.475	8.58	-1.50%
KRDMD	274,566,075	9,672,111	21.2%	28.387	30.06	1.43%
KUYAS	75,519,022	1,309,521	8.6%	57.669	71.25	1.32%
MAVI	25,618,512	625,478	8.3%	40.958	42.32	-3.96%
MGROS	240,437,993	437,967	15.4%	548.987	621.00	0.00%
MIATK	50,628,659	1,327,348	10.8%	38.143	35.88	-2.40%
OYAKC	106,716,883	4,345,950	33.8%	24.555	23.58	-0.78%
PETKM	149,092,858	8,765,158	5.2%	17.01	18.67	-0.17%
PGSUS	575,127,129	2,781,262	16.0%	206.786	181.80	-1.77%
SAHOL	630,203,502	7,345,338	14.5%	85.796	93.80	0.00%
SASA	304,259,415	106,643,772	10.3%	2.853	2.29	-1.23%
SISE	228,745,861	5,789,453	12.8%	39.511	41.22	-1.53%
SOKM	45,136,426	887,697	15.3%	50.847	61.05	2.49%
TAVHL	188,567,970	622,272	21.4%	303.031	305.75	-2.36%
TCELL	527,362,665	5,166,264	20.2%	102.078	111.00	-1.30%
THYAO	2,401,312,760	8,797,153	17.9%	272.965	287.75	-2.30%
TKFEN	84,974,803	1,184,299	27.8%	71.751	68.85	-2.01%
TOASO	188,738,194	767,979	11.5%	245.76	290.00	-0.90%
TRALT	1,575,506,617	40,773,511	34.4%	38.64	51.85	-0.33%
TRMET	109,180,870	1,070,051	18.9%	102.033	148.90	-1.58%
TSKB	39,255,835	3,049,796	14.6%	12.872	11.99	-1.67%
TTKOM	242,113,663	4,337,263	22.7%	55.822	62.45	-0.64%
TUPRS	1,282,682,955	6,777,259	13.9%	189.263	231.00	-2.20%
ULKER	157,924,220	1,419,914	31.5%	111.221	118.80	-0.92%
VAKBN	172,288,747	5,797,093	10.2%	29.72	35.36	1.00%
VESTL	22,892,101	738,892	4.4%	30.982	27.76	-2.10%
YKBNK	1,154,077,698	31,772,650	16.8%	36.323	36.82	-0.37%
XU050	22,885,846,366	569,706,717	16.5%	-	11,605.76	-0.34%
XU100	22,885,846,366	569,706,717	14.2%	-	12,943.19	-0.08%



YASAL UYARI

Burada yer alan bilgiler Marbaş Menkul Değerler tarafından bilgilendirme amacıyla hazırlanmıştır. Yatırım sinyal, bilgi, yorum ve tavsiyeleri yatırım danışmanlığı kapsamında değildir. Yatırım danışmanlığı hizmeti; aracı kurumlar, portföy yönetim şirketleri, mevduat kabul etmeyen bankalar ile müşteri arasında imzalanacak yatırım danışmanlığı sözleşmesi çerçevesinde sunulmaktadır. Burada yer alan sinyal, yorum ve tavsiyeler, herhangi bir yatırım aracının alım satım önerisi ya da getiri vaadi olarak yorumlanmamalıdır. Bu görüşler mali durumunuz ile risk ve getiri tercihlerinize uygun olmayabilir ve sadece burada yer alan bilgilere ve sinyallere dayanarak yatırım kararı verilmesi beklentilerinize uygun sonuçlar doğurmayabilir. Burada yer alan sinyaller, fiyatlar, veriler ve bilgilerin tam ve doğru olduğu garanti edilemez; içerik, haber verilmeksizin değiştirilebilir. Tüm sinyal ve veriler, Marbaş Menkul Değerler tarafından güvenilir olduğuna inanılan kaynaklardan alınmıştır. Bu sinyal ve kaynakların kullanılması nedeni ile ortaya çıkabilecek hatalardan ve zararlardan Marbaş Menkul Değerler sorumlu değildir.

ARAŞTIRMA BİRİMİ

İletişim Bilgileri:

✉ iletisim@marbasmenkul.com.tr

☎ +90 (212) 286 30 00 / 331

☎ +90 (212) 286 30 50

📍 Esentepe Mah. Ecza Sk. Safter İş Hanı

📍 No:6, İç Kapı:7, Şişli/İstanbul

