

# GÜNLÜK BÜLTEN

---



## ŞİRKET HABERLERİ PARA GİRİŞ-ÇIKIŞ ORTALAMALAR AÇIĞA SATIŞ TEMETTÜ KURUMSAL TAKAS ARAŞTIRMA YABANCI TAKAS SERMAYE TABLOSU

**İç tarafa** dün %1,02 yükselişle 14.202 seviyesinden kapanan endeksin 14 bin üzerindeki kalıcılığını güçlendirerek TL bazlı tarihi zirve olan 14.532 seviyesine yaklaştığını görmekteyiz. Küresel tarafa ABD-İran hattındaki diplomatik umutların güçlenmesi, Brent petrolün gerilemesi ve CDS primlerindeki geri çekilmenin sürmesi iç piyasadaki olumlu havayı destekleyen ana unsurlar olarak öne çıktığını izlemekteyiz. Bugün iç tarafa Mart ayı tarım ürünleri ÜFE ve Şubat ayı üretim endeksleri açıklanacak olsa da piyasanın asıl odağının küresel risk iştahı ve jeopolitik gelişmelerde kalmaya devam ettiğini düşünmekteyiz. Önümüzdeki hafta başlayacak bilanço sezonu öncesinde hisse bazlı seçici hareketlerin yoğunlaştığını takip ederken, endeksin TL bazlı tarihi zirvesine olan yakınlığının kısa vadede hem katalizör hem de kâr satışı riski barındırdığını değerlendirmekteyiz. Özetle, 14 bin üzerindeki kalıcılığın teknik görünümü güçlendirdiğini ve 14.532 zirvesinin test edilme potansiyelinin arttığını ancak küresel gelişmelere duyarlılığın korunması gerektiğini düşünmekteyiz.

**ABD piyasalarında** dün S&P 500'ün %1,2, Nasdaq'ın %2 yükselişle son 10 seansta 9 pozitif kapanış gerçekleştirdiğini ve Nasdaq'ın 10 günlük kesintisiz yükseliş serisini sürdürdüğünü görmekteyiz. Endekslerin savaş başlangıcından bu yana biriken kayıpları tamamen kapattığını ve S&P 500'ün Ocak sonundaki zirve seviyelerine yaklaştığını takip ediyoruz. ABD-İran hattında diplomatik temasların sürdüğüne ilişkin sinyaller ve Brent petrolün gerilemesi risk iştahını destekleyen ana unsurlar olarak öne çıktığını izlerken gece saatlerinde vadeli işlemlerin yatay seyretmesi piyasanın bu güçlü ralliyi sindirme aşamasına geçtiğini düşünmekteyiz. Bugün Bank of America ve Morgan Stanley'nin birinci çeyrek bilançoları takip edeceğimiz ana gündem maddeleri olarak öne çıkıyor. Özetle, diplomatik umutlar ve bilanço sezonunun olumlu başlangıcının piyasaya destek sağlamaya devam ettiğini ancak ateşkes süresinin dolmasına yaklaşıldıkça jeopolitik haber akışına duyarlılığın artacağını düşünmekteyiz.

**Asya-Pasifik piyasalarında** Japonya kaynaklı veri akışı öne çıkarken, makine siparişlerinde beklentileri aşan güçlü toparlanma yatırım ve iç talep görünümüne dair pozitif sinyal verirken, imalat tarafındaki güven kaybına karşın hizmet sektöründeki iyileşme ekonomide dengeli bir görünümün korunduğunu gösteriyor. Buna ek olarak ABD-İran hattında yeniden müzakere ihtimalinin fiyatlanmasyla petrol fiyatlarındaki geri çekilme, enerji ithalatçısı bölge ekonomileri açısından enflasyon baskısını hafifletici ve büyümeyi destekleyici bir unsur olarak öne çıkarken, bu kombinasyonun etkisiyle risk iştahı toparlanıyor. Başta Nikkei endeksi olmak üzere Asya piyasalarında pozitif bir seyir izliyoruz.

**Avrupa son saatlerde** makro görünüm zayıflamaya devam ederken, IMF'nin büyüme tahminlerini aşağı yönlü revize etmesi ve özellikle Almanya ile genel Euro Bölgesi'nde enerji fiyatları ve jeopolitik riskler kaynaklı baskının arttığını vurgulaması dikkat çekiyor. İngiltere tarafında ise enerji bağımlılığı nedeniyle stagflasyon riski öne çıkarken, BoE için faiz artışından kaçınma beklentileri güçleniyor. ECB cephesinde Christine Lagarde ekonominin projeksiyonların altına indiğini ve enflasyonun yüksek kaldığını belirtirken, faiz artışına ilişkin belirsiz ve temkinli duruşun sürdüğü görülüyor. Buna paralel olarak Avrupa Komisyonu enerji desteklerinin geçici olması gerektiğini vurgulayarak kalıcı sübvansiyonlara mesafeli duruyor. Jeopolitik tarafa ise Avrupa'nın Hürmüz Boğazı için ABD'siz alternatif planları gündeme gelirken, ABD-İran hattında müzakere ihtimalinin petrol fiyatlarını aşağı çekmesi kısa vadede piyasalarda sınırlı bir rahatlama ve risk iştahında toparlanma yaratıyor.

**Emtia tarafında** ABD-İran hattındaki diplomatik temasların sürdüğüne ilişkin sinyallerle Brent petrolün gerilemesini sürdürdüğünü ve enerji kaynaklı baskının hafiflemeye devam ettiğini görmekteyiz. Altında ise risk iştahındaki toparlanmayla birlikte güvenli liman talebinin bir miktar zayıfladığını takip ediyoruz.

**Ekonomik takvimde iç tarafa** Mart ayı Tarım Ürünleri ÜFE, Şubat ayı İnşaat Üretim Endeksi ve Hizmet Üretim Endeksi açıklanacak.

**Küresel tarafa** ABD'de Ham Petrol Stoklarını takip edeceğiz.

GÜNE BAŞLARKEN KÜRESEL PİYASALAR			
	BIST100 KAPANIŞ (Saat 18:10)	SON DEĞER (Saat 08.00)	DEĞİŞİM
ABD VADELİLERİ			
FDJI	48710	48757	0.10%
FSPX	6977	7010	0.47%
ASYA PİYASALARI			
NIKEI -NIX-	57877	58389	0.89%
HANG SENG	25872	26070	0.76%
SHANGHAI	4027	4041	0.36%
SENSEX	76848	78210	1.77%
EMTİA VE PARA PİYASALARI			
USTBOND10Y	4.2850	4.2520	-0.77%
EURUSD	1.1802	1.1789	-0.11%
BRENT	93.72	92.84	-0.94%
XAUUSD"ONS/ALTIN"	4791.00	4824.53	0.70%
DOLAR/TL	44.72	44.73	0.03%
ENDEKS 30 SÖZLEŞMESİ			
F_XU0300426	16540.00	16563.00	0.14%
X30YVADE değişimi endeks kapanış saati olan 18.10 ile gece seansı arasındaki değişimi vermektedir			

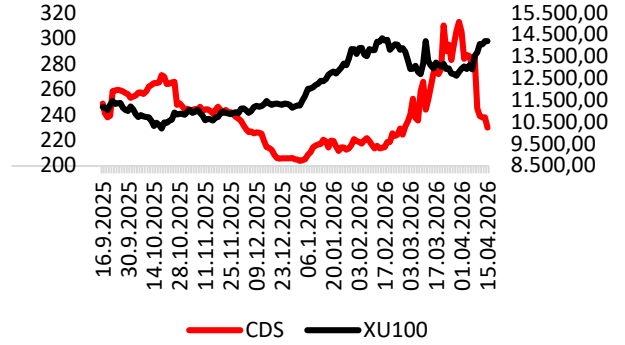

CDS: 230 Kaynak: LSEG

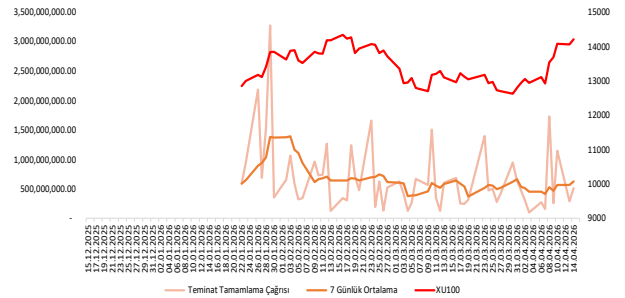

## EKONOMİK TAKVİM

Saat	Ülke	Dönem	Veri	Beklenti	Önceki
10:00	Türkiye	Mart	Tarım Ürünleri ÜFE		
10:00	Türkiye	Şubat	İnşaat Üretim Endeksi		
10:00	Türkiye	Şubat	Hizmet Üretim Endeksi		
17:30	ABD		Enerji Bilgisi İdaresi Ham Petrol Stokları		3,081M



**HLGYO:** Kemerburgaz'da yer alan taşınmazların ortaklık pay oranları dahilinde satın alınması, söz konusu taşınmazlar üzerinde gayrimenkul projesi geliştirilmesi amacıyla ortaklık pay oranı %60 şirket ve %40 Kuzu Toplu Konut İnşaat olacak şekilde ortaklık sözleşmesi imzalandı.

**YYLGD:** "Niğde Fabrika Yatırımı" kapsamında dört adet üretim hattından üçünün test süreçleri tamamlandı. Seri üretime başlanan hatlarda üretilecek ürünlerin mayıs ayında piyasaya sunulması planlanıyor.

**MEDTR:** Ankara Atatürk Sanatoryum Eğitim ve Araştırma Hastanesi tarafından gerçekleştirilen "2026 Yılı 96 Kalem Tıbbi Sarf ve Laboratuvar Malzeme İhalesi"ne verilen teklif tutarı 15.961.000 TL olup, tutarın tamamı şirket lehine sonuçlandı.

**TCKRC:** Makine ve Kimya Endüstrisi'nin tedarikçi sürecine yapılan başvuru sonrasında, ilgili kurum tarafından gerçekleştirilen evraksal inceleme ve yerinde denetim süreçleri başarıyla tamamlandı. Şirket böylece MKE ihale portalına kabul edildi.

**GIPTA:** Tera Holding ile şirket pay sahipleri Bilge Grup ve CPR Enerji arasındaki pay devir işlemleri gerçekleşti. Bu kapsamda Tera Holding şirketin dolaylı olarak toplam %20 oranında pay sahibi oldu.

**ULUFA:** Şirket %100 oranında bedelsiz sermaye artırımını kararı aldı.

**FZLGY:** Bağlı ortaklık Fuzul İnşaat'ta sahip olunan %98,64 oranındaki ortaklık payının 325.000.000 TL bedelle satış işleminin tamamlanmasına karar verildi.

**ASTOR:** Şirket pay sahiplerinden Astor Holding, Astor Enerji'de sahip olduğu 59.750.000 adet payı, yurt içi ve yurt dışı kurumsal yatırımcılara satacak.

### PAY GERİ ALIM TABLOSU (14.4.2026)

HİSSE	ADET	FİYAT	ALINAN TOPLAM PAY	TOPLAM ALIŞ ORT.	SON FİYAT
BOBET	250,000	19.50	7,999,148	21.09	19.51
EFOR	1,000,000	5.91	17,879,000	7.13	21.06
AHGAZ	252,286	23.64	15,235,728	24.78	23.70
MAVI	339	43.16	12,400,339	39.06	43.74





## BIST100 HİSSELERİ PARA GİRİŞ-ÇIKIŞ TABLOSU (10 GÜNLÜK)

BIST100 HİSSELERİ	TOPLAM	ARDIŞIK PARA GİRİŞ GÜN SAYISI	BIST100 HİSSELERİ	TOPLAM	ARDIŞIK PARA ÇIKIŞ GÜN SAYISI	BIST100 HİSSELERİ	TOPLAM	SON 10 GÜNÜN KAÇINDA PARA GİRİŞİ VAR
ASELS	1,906,594,710	0	EREGL	-165,188,333	1	ASELS	1,906,594,710	8
AKBNK	860,307,020	3	FROTO	-116,873,095	0	GARAN	629,256,069	8
THYAO	823,500,835	1	KRDMD	-104,287,161	1	BIMAS	518,336,741	8
GARAN	629,256,069	5	MIATK	-103,233,714	2	TOASO	100,248,426	8
BIMAS	518,336,741	1	ECILC	-78,501,855	1	EUPWR	31,001,131	8
SASA	482,537,310	1	ULKER	-68,012,044	1	TTRAK	8,858,895	8
TUPRS	482,210,306	3	AKSA	-67,572,254	3	ZOREN	5,901,728	8
ISCTR	361,050,830	0	GUBRF	-56,421,372	0	KOZAL	3,998,088	8
KCHOL	339,112,120	3	ALARK	-38,010,567	0	KOZAA	3,998,088	8
SAHOL	301,202,580	1	VESTL	-34,799,803	0	ARDYZ	3,254,549	8

## KURUM İŞLEMLERİ(10 GÜNLÜK)

KURUMLAR (ALİŞ)	TOPLAM	ARDIŞIK PARA GİRİŞ GÜN SAYISI	KURUMLAR (SATIŞ)	TOPLAM	ARDIŞIK PARA ÇIKIŞ GÜN SAYISI	KURUMLAR (GENEL)	TOPLAM	SON GÜNE BAĞIMSIZ
BANK-OF-AMERICA YATIRIM BANK	18,279,668,720	1	IS YATIRIM	-8,519,805,129	2	TERA YATIRIM MENKUL	16,238,451,005	10
TERA YATIRIM MENKUL	16,238,451,005	10	INFO YATIRIM MENKUL	-7,528,791,548	0	BASKENT MENKUL	2,022,654,602	10
AK YATIRIM	10,034,183,268	1	QNB YATIRIM MENKUL	-5,718,047,728	1	AK YATIRIM	10,034,183,268	8
HSBC YATIRIM	5,667,478,752	0	HALK YATIRIM	-5,103,766,009	0	ALB YATIRIM	4,352,832,080	8
ALB YATIRIM	4,352,832,080	4	ZIRAAT YAT.	-4,966,515,562	0	ALNUS YATIRIM MENKUL	2,656,713,284	8
ALNUS YATIRIM MENKUL	2,656,713,284	2	GARANTI BBVA	-4,816,958,864	2	BIST	1,345,655,310	8
BASKENT MENKUL	2,022,654,602	10	TEB YATIRIM	-3,890,558,889	0	BANK-OF-AMERICA YATIRIM BANK	18,279,668,720	7
GLOBAL MENKUL	1,794,981,509	1	OYAK YATIRIM	-2,804,835,347	1	HSBC YATIRIM	5,667,478,752	7
BIST	1,345,655,310	1	CAPITAL MENKUL DEĞERLER	-2,565,812,695	0	PAPARA MENKUL	114,070	7
DESTEK YATIRIM MENKUL	458,428,723	0	SEKER YATIRIM	-1,849,774,325	0	GLOBAL MENKUL	1,794,981,509	6



### ORTALAMALARINI KIRANLAR

5 GÜNLÜK (BASİT) ORTALAMASINI YUKARI KIRANLAR	10 GÜNLÜK (BASİT) ORTALAMASINI YUKARI KIRANLAR	22 GÜNLÜK (BASİT) ORTALAMASINI YUKARI KIRANLAR	50 GÜNLÜK (BASİT) ORTALAMASINI YUKARI KIRANLAR	5 GÜNLÜK ORTALAMASI 10 GÜNLÜK ORTALAMASINI YUKARI KIRANLAR	5 GÜNLÜK ORTALAMASI 22 GÜNLÜK ORTALAMASINI YUKARI KIRANLAR
ENERY	GUBRF	TMSN	TKNSA	BINHO	ISGYO
BRYAT	BINHO	KONYA	BFREN	TRALT	EGEEN
KLSER	BFREN	EGEEN	OTKAR	IZENR	GUBRF
PEKGY	AKFGY	ENERY	MAVI	ULKER	BERA
GUBRF	BERA	BFREN	TTRAK	-	TRMET
VESTL	-	TRALT	AGROT	-	TABGD
KONYA	-	GUBRF	KAYSE	-	ARDYZ
QUAGR	-	BERA	ENERY	-	TOASO
BFREN	-	-	BRSAN	-	BFREN
AGROT	-	-	AGHOL	-	VESBE

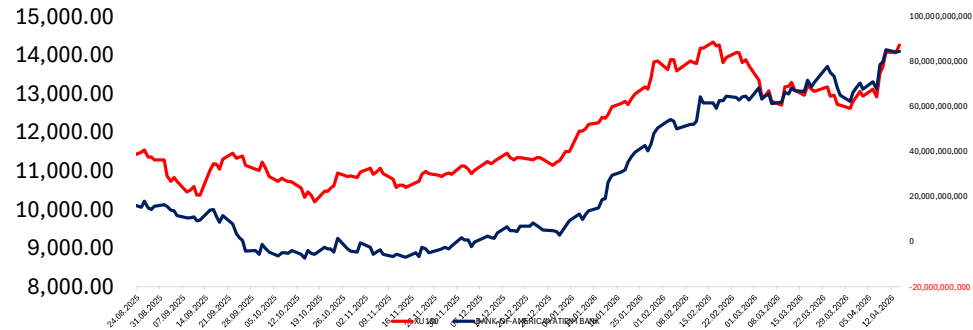
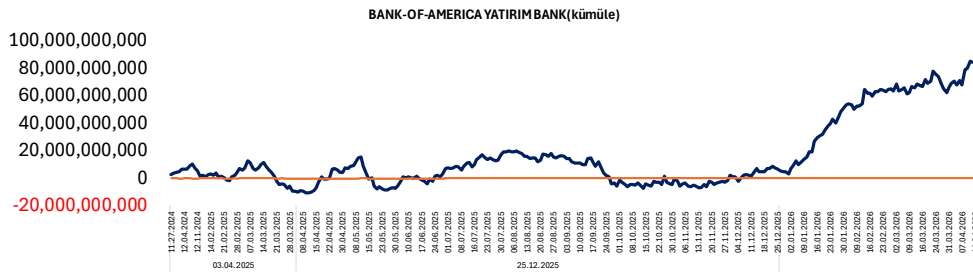
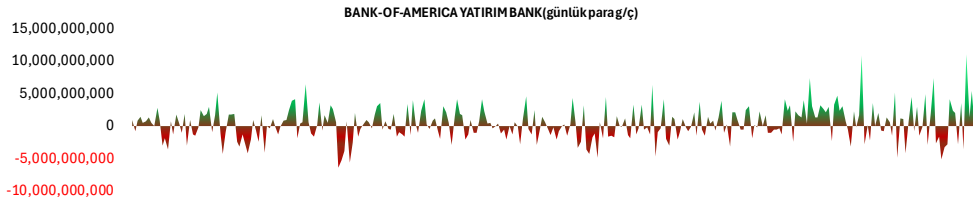

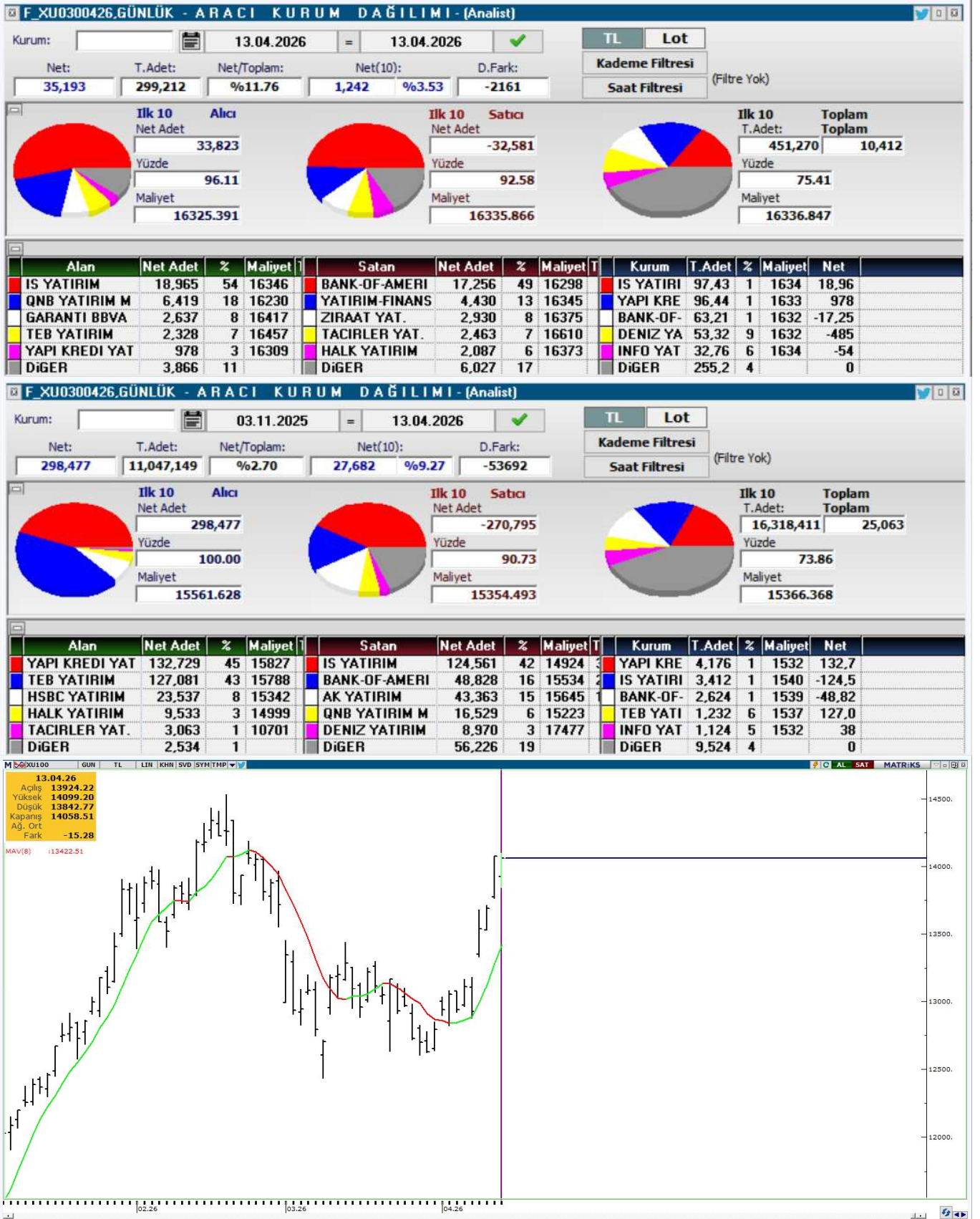



KOD	ŞİRKET ADI	PAZAR	BAŞLANGIÇ	BİTİŞ	BRÜT TAKAS	KREDİLİ ALIM	AÇIĞA SATIŞ	İNTERNET EMİR
DOGUB	Doğusan Boru	Alt Pazar	15.04.2026	14.05.2026	EVET	EVET	EVET	HAYIR
KAPLM	Kaplamin Ambalaj	Ana Pazar	15.04.2026	14.05.2026	HAYIR	EVET	EVET	HAYIR
BORLS	Borlease Otomotiv	Yıldız Pazar	15.04.2026	14.05.2026	HAYIR	EVET	EVET	HAYIR
KTSKR	Kütahya Şeker	Ana Pazar	15.04.2026	14.05.2026	HAYIR	EVET	EVET	HAYIR
RNPOL	Rainbow Polikarbonat	Alt Pazar	14.04.2026	13.05.2026	EVET	EVET	EVET	HAYIR
DGNMO	Doğanlar Mobilya	Ana Pazar	14.04.2026	13.05.2026	HAYIR	EVET	EVET	HAYIR
FRIGO	Friigo-Pak Gıda Maddeleri	Ana Pazar	13.04.2026	12.05.2026	HAYIR	EVET	EVET	HAYIR
MOGAN	Mogan Enerji	Yıldız Pazar	13.04.2026	12.05.2026	HAYIR	EVET	EVET	HAYIR
RUBNS	Rubenis Tekstil	Ana Pazar	10.04.2026	08.05.2026	HAYIR	EVET	EVET	HAYIR
YIGIT	Yiğit Akü	Ana Pazar	10.04.2026	08.05.2026	HAYIR	EVET	EVET	HAYIR
ANELE	Anel Elektrik	Ana Pazar	09.04.2026	08.05.2026	HAYIR	EVET	EVET	HAYIR
ICUGS	ICU GSYO	Ana Pazar	09.04.2026	08.05.2026	HAYIR	EVET	EVET	HAYIR
BLCYT	Bilici Yatırım Sanayi	Ana Pazar	09.04.2026	08.05.2026	HAYIR	EVET	EVET	HAYIR
SVGYO	Savur GYO	Ana Pazar	09.04.2026	08.05.2026	EVET	EVET	EVET	HAYIR
MARTI	Martı Otel	Ana Pazar	08.04.2026	07.05.2026	HAYIR	EVET	EVET	HAYIR
NIBAS	Niğbaş Niğde Beton	Ana Pazar	08.04.2026	07.05.2026	HAYIR	EVET	EVET	HAYIR
ADEL	Adel Kalemcilik	Ana Pazar	07.04.2026	06.05.2026	HAYIR	EVET	EVET	HAYIR
EDATA	E-Data Teknoloji Pazarlama	Ana Pazar	06.04.2026	05.05.2026	EVET	EVET	EVET	HAYIR
ULAS	Ulaşlar Turizm Yatırımları	Alt Pazar	03.04.2026	30.04.2026	EVET	EVET	EVET	HAYIR
BURVA	Burçelik	Alt Pazar	02.04.2026	30.04.2026	EVET	EVET	EVET	HAYIR
FZLGY	Fuzul GYO	Yıldız Pazar	02.04.2026	30.04.2026	HAYIR	EVET	EVET	HAYIR
EFOR	Efor Yatırım Sanayi	Yıldız Pazar	02.04.2026	30.04.2026	HAYIR	EVET	EVET	HAYIR
SEKUR	Sekuro Plastik Ambalaj	Alt Pazar	01.04.2026	30.04.2026	EVET	EVET	EVET	HAYIR
AKFIS	Akfen İnşaat Turizm	Yıldız Pazar	31.03.2026	29.04.2026	HAYIR	EVET	EVET	HAYIR
RALYH	Ral Yatırım Holding	Yıldız Pazar	31.03.2026	29.04.2026	HAYIR	EVET	EVET	HAYIR
ISKPL	İşık Plastik	Yıldız Pazar	31.03.2026	29.04.2026	HAYIR	EVET	EVET	HAYIR
ESCAR	Escar Turizm Taşımacılık	Yıldız Pazar	30.03.2026	29.04.2026	HAYIR	EVET	EVET	HAYIR
KTLEV	Katılmevim	Yıldız Pazar	30.03.2026	29.04.2026	HAYIR	EVET	EVET	HAYIR
KLSYN	Koleksiyon Mobilya	Ana Pazar	27.03.2026	24.04.2026	HAYIR	EVET	EVET	HAYIR
EMKEL	Emek Elektrik	Ana Pazar	26.03.2026	24.04.2026	HAYIR	EVET	EVET	HAYIR
MSGYO	Mistral GYO	Ana Pazar	26.03.2026	24.04.2026	HAYIR	EVET	EVET	HAYIR
FONET	Fonet Bilgi Teknolojileri	Ana Pazar	26.03.2026	24.04.2026	HAYIR	EVET	EVET	HAYIR
ECOGR	Ecogreen Enerji	Ana Pazar	25.03.2026	24.04.2026	HAYIR	EVET	EVET	HAYIR
PRZMA	Prizma Pres	Alt Pazar	25.03.2026	24.04.2026	EVET	EVET	EVET	HAYIR
AYCES	Altın Yunus	Ana Pazar	23.03.2026	22.04.2026	HAYIR	EVET	EVET	HAYIR
OZSUB	Özsu Balık Üretim	Ana Pazar	23.03.2026	22.04.2026	HAYIR	EVET	EVET	HAYIR
MANAS	Manas Enerji Yönetimi	Yıldız Pazar	18.03.2026	17.04.2026	EVET	EVET	EVET	HAYIR
YAPRK	Yaprak Süt ve Besi Çiftlikleri	Ana Pazar	18.03.2026	17.04.2026	EVET	EVET	EVET	HAYIR
LXGYO	Luxera GMYO	Ana Pazar	17.03.2026	16.04.2026	HAYIR	EVET	EVET	HAYIR
TATEN	Tatlıpınar Enerji	Yıldız Pazar	16.03.2026	15.04.2026	HAYIR	EVET	EVET	HAYIR



KOD	ŞİRKET ADI	DAĞITIM TARİHİ	VERİM (%)	BRÜT TL	NET TL	TEMETTÜ TL	DAĞITIM ORANI (%)
AKMGY	Akmerkez GYO	15.04.2026	4,20%	12,36	12,36	460.583.040	80%
BEGYO	Batı Ege GYO	15.04.2026	0,46%	0,02	0,0215	17.499.925	2%
ALBRK	Albaraka Türk	15.04.2026	3,15%	0,26	0,2225	654.505.000	10%
SELEC	Selçuk Ecza	17.04.2026	0,54%	0,44	0,374	273.240.000	
KSTUR	Kuştur Kuşadası Turizm	20.04.2026	0,54%	16	13,6	67.913.386	81%
AKSGY	Akiş GYO	20.04.2026	5,09%	0,46	0,4555	1.099.999.898	35%
CLEBI	Çelebi Hava Servisi	24.04.2026	5,80%	103	87,55	2.502.900.000	69%
YUNSA	Yünsa Yünlü Sanayi	27.04.2026	4,48%	0,37	0,3107	175.428.096	50%
NETCD	Netcad Yazılım	30.04.2026	3,07%	4,38	3,7226	599.999.994	70%

YABANCI  
TAKAS ORANI  
(HAFTALIK)

ARTAN	Değişim (puan)	Nihai Oran (%)
GUNDG	4,97	%5,57
FROTO	3,06	%38,09
TRALT	2,93	%28,23
YAPRK	2,70	%3,41
SASA	2,44	%13,85
ASTOR	2,40	%49,96
OTTO	2,16	%2,91
ADESE	1,96	%11,94
THYAO	1,82	%23,36
SEKUR	1,76	%1,76

AZALAN	Değişim (puan)	Nihai Oran (%)
BINBN	-4,59	%52,28
IHAAS	-3,88	%42,74
OZATD	-3,21	%1,74
ZGYO	-2,99	%0,02
MANAS	-2,44	%0,28
DITAS	-2,26	%0,32
ONRYT	-2,04	%0,88
KFEIN	-1,75	%0,19
VBTYZ	-1,70	%0,01
TURGG	-1,45	%0,46

YATIRIM  
FONLARI  
TAKAS  
ORANI  
(HAFTALIK)

ARTAN	Değişim (puan)	Nihai Oran (%)
CGCAM	3,42	%17,69
BIGEN	2,08	%2,35
EDATA	1,88	%16,58
GLCVY	1,80	%12,67
TMPOL	1,80	%53,45
TERA	1,56	%38,55
AKCNS	1,34	%12,76
KRDMD	1,25	%12,93
RTALB	1,21	%3,72
TRHOL	1,09	%40,20

AZALAN	Değişim (puan)	Nihai Oran (%)
DSTKF	-4,96	%77,90
DAPGM	-4,16	%8,67
MEYSU	-4,12	%0,51
AYCES	-2,46	%0,63
TATEN	-2,33	%28,27
TEHOL	-2,33	%15,34
KOTON	-2,08	%10,37
ESEN	-2,05	%1,38
PEKGY	-1,81	%25,16
GRTHO	-1,68	%44,10

EMEKLİLİK  
FONLARI  
TAKAS  
ORANI  
(HAFTALIK)

ARTAN	Değişim (puan)	Nihai Oran (%)
TTKOM	0,75	%10,93
GWIND	0,65	%11,96
KRDMD	0,63	%29,50
BALSU	0,55	%11,19
LMKDC	0,51	%19,33
GUBRF	0,46	%20,63
KLYPV	0,46	%1,19
HTTBT	0,41	%18,38
ARASE	0,36	%21,60
ATAKP	0,35	%10,19

AZALAN	Değişim (puan)	Nihai Oran (%)
GLRMK	-3,48	%17,22
BIGCH	-1,00	%16,78
TABGD	-0,89	%14,54
BIOEN	-0,85	%20,52
TOASO	-0,84	%16,25
FROTO	-0,76	%7,75
MPARK	-0,70	%22,61
TRALT	-0,53	%4,77
TAVHL	-0,51	%5,92
ESCOM	-0,45	%20,28



**YABANCI TAKAS ORANI = 35,87 (+%0,03)**

**YABANCILAR EN FAZLA TAKAS ORANINA SAHİP OLDUĞU HİSSELER**

RAYSG	86,19%
MNDTR	82,51%
CCOLA	73,70%
AGESA	59,59%
BINBN	59,09%
RYSAS	57,27%
TAVHL	55,31%
ASELS	53,53%
RGYAS	53,36%
GOODY	50,38%
AKBNK	49,72%
ASTOR	48,55%
IHAAS	47,54%
TTKOM	47,28%
BIMAS	46,76%
TCELL	46,15%
KCHOL	39,82%
MPARK	38,93%
TABGD	38,89%
VERUS	38,48%



ŞİRKET ADI	TAVSİYE	HEDEF FİYAT	POTANSİYEL	KAFİF	KAPANIŞ
Galata Wind Enerji	AL	53.9	98.3%	-	27.18
Sinpaş GMYO	AL	10.51	187.2%	+	3.66
Teknosa İç ve Dış Ticaret	AL	45.14	99.2%	+	22.66
İndeks Bilgisayar	AL	20.58	117.1%	-	9.48
Türk Hava Yolları	AL	498.5	53.9%	-	324.00
Mavi Giyim	AL	69.2	58.2%	+	43.74
Anadolu Hayat Emek.	AL	181.78	63.5%	-	111.20
IC Enterra Yen. Enerji	AL	18.7	72.7%	-	10.83
Avrupakent GMYO	AL	93.31	66.5%	+	56.05
Doğuş Otomotiv	AL	291	53.2%	-	189.90
Ford Otosan	AL	187	76.2%	-	106.10
Yataş	AL	66.8	55.5%	-	42.96
Emlak Konut GMYO	AL	35.05	65.6%	+	21.16
Rönesans Gayrimenkul Yat.	AL	226.45	24.9%	+	181.30
Logo Yazılım	AL	252.88	84.4%	+	137.10
Martı GMYO	AL	4.2	165.8%	-	1.58
T.S.K.B.	AL	20.14	64.8%	-	12.22
Vakıf GMYO	AL	4.05	48.4%	-	2.73
Turkcell	AL	160.7	38.2%	-	116.30
Ebebek Mağazacılık	AL	136	95.1%	-	69.70
İş Yatırım Menkul Değerler A.Ş.	AL	63.17	40.4%	-	44.98
Halk GMYO	AL	5.89	3.3%	-	5.70
Anadolu Sigorta	AL	36.02	29.4%	-	27.84
Bor Şeker	AL	9.04	23.3%	+	7.33
Torunlar GMYO	AL	109.65	22.0%	-	89.85
Mackolik İnternet Hizmetleri	AL	64.21	74.0%	-	36.90
Afyon Çimento	AL	19.64	41.3%	-	13.90
Albaraka Türk	AL	11.97	32.1%	+	9.06
Garanti Bankası	AL	201.34	43.8%	-	140.00
Migros Ticaret	AL	848	30.7%	-	649.00
Enka İnşaat	AL	113.96	8.9%	-	104.60
Türk Telekom	AL	82.1	30.9%	-	62.70
Türkiye Sigorta	TUT	17.02	26.0%	-	13.51
T. Halk Bankası	AL	50.96	28.1%	-	39.78
Özak GMYO	AL	20.35	57.4%	-	12.93
İş Fin.Kir.	AL	26.44	30.2%	-	20.30
Yapı ve Kredi Bankası	AL	49.9	32.4%	-	37.68
Reysaş GMYO	AL	29.46	-14.0%	-	34.26
Gelecek Varlık Yönetimi	AL	103.88	75.5%	-	59.20
AGESA Hayat Emeklilik	AL	269.79	14.6%	-	235.40
Çimsa	AL	64.4	20.6%	+	53.40
Oyak Çimento	AL	31.85	24.1%	-	25.66
İş Bankası (C)	TUT	17.77	22.1%	-	14.55



ŞİRKET	AÇIÇA SATIŞ HACMI	AÇIÇA SATIŞ ADEDİ	AÇIÇA SATIŞ/İŞLEM HACMI (%)	AÇIÇA SATIŞ AOF	KAPANIŞ FİYATI	GÜNLÜK DEĞİŞİM
AEFES	207,047,087	12,419,486	29.6%	16.671	18.70	-0.79%
AKBNK	1,477,153,551	20,919,520	15.4%	70.611	78.45	1.33%
ALARK	218,162,853	2,179,614	43.3%	100.092	98.70	-0.10%
ARCLK	43,383,054	402,312	14.5%	107.834	111.40	-2.73%
ASELS	2,242,644,559	11,023,778	14.5%	203.437	333.00	-0.48%
ASTOR	556,577,283	5,076,595	9.6%	109.636	167.00	0.99%
BIMAS	867,453,619	1,566,662	21.7%	553.695	659.50	0.22%
BRSAN	53,682,221	107,023	4.9%	501.595	522.50	1.21%
CCOLA	50,988,910	849,828	9.9%	59.999	68.90	0.13%
CIMSA	66,913,924	1,385,827	15.7%	48.284	47.50	-0.28%
DOAS	51,639,699	274,957	12.3%	187.81	192.60	-1.54%
DOHOL	51,548,588	2,932,486	11.4%	17.578	19.88	0.47%
DSTKF	62,254,618	115,941	2.6%	536.951	1,610.00	6.06%
EKGYO	376,583,111	18,464,770	19.2%	20.395	21.60	-0.32%
ENKAI	129,197,968	1,617,334	13.8%	79.883	93.05	0.00%
EREGL	760,297,570	30,835,000	18.3%	24.657	28.86	1.59%
FROTO	203,773,570	2,099,161	12.9%	97.074	107.80	-0.83%
GARAN	924,099,125	6,612,711	20.4%	139.746	138.60	0.69%
GUBRF	112,499,176	341,272	9.8%	329.647	497.75	1.58%
HALKB	251,882,364	7,180,637	7.9%	35.078	42.44	-1.29%
HEKTS	31,998,013	10,170,333	8.5%	3.146	2.91	-2.46%
ISCTR	2,111,362,059	152,671,824	23.0%	13.829	14.80	-0.64%
KCHOL	1,013,788,883	5,787,816	22.4%	175.159	190.10	-2.87%
KONTR	167,983,128	12,466,379	45.5%	13.475	8.58	-1.50%
KRDMD	274,566,075	9,672,111	21.2%	28.387	30.06	1.43%
KUYAS	75,519,022	1,309,521	8.6%	57.669	71.25	1.32%
MAVI	25,618,512	625,478	8.3%	40.958	42.32	-3.96%
MGROS	240,437,993	437,967	15.4%	548.987	621.00	0.00%
MIATK	50,628,659	1,327,348	10.8%	38.143	35.88	-2.40%
OYAKC	106,716,883	4,345,950	33.8%	24.555	23.58	-0.78%
PETKM	149,092,858	8,765,158	5.2%	17.01	18.67	-0.17%
PGSUS	575,127,129	2,781,262	16.0%	206.786	181.80	-1.77%
SAHOL	630,203,502	7,345,338	14.5%	85.796	93.80	0.00%
SASA	304,259,415	106,643,772	10.3%	2.853	2.29	-1.23%
SISE	228,745,861	5,789,453	12.8%	39.511	41.22	-1.53%
SOKM	45,136,426	887,697	15.3%	50.847	61.05	2.49%
TAVHL	188,567,970	622,272	21.4%	303.031	305.75	-2.36%
TCELL	527,362,665	5,166,264	20.2%	102.078	111.00	-1.30%
THYAO	2,401,312,760	8,797,153	17.9%	272.965	287.75	-2.30%
TKFEN	84,974,803	1,184,299	27.8%	71.751	68.85	-2.01%
TOASO	188,738,194	767,979	11.5%	245.76	290.00	-0.90%
TRALT	1,575,506,617	40,773,511	34.4%	38.64	51.85	-0.33%
TRMET	109,180,870	1,070,051	18.9%	102.033	148.90	-1.58%
TSKB	39,255,835	3,049,796	14.6%	12.872	11.99	-1.67%
TTKOM	242,113,663	4,337,263	22.7%	55.822	62.45	-0.64%
TUPRS	1,282,682,955	6,777,259	13.9%	189.263	231.00	-2.20%
ULKER	157,924,220	1,419,914	31.5%	111.221	118.80	-0.92%
VAKBN	172,288,747	5,797,093	10.2%	29.72	35.36	1.00%
VESTL	22,892,101	738,892	4.4%	30.982	27.76	-2.10%
YKBNK	1,154,077,698	31,772,650	16.8%	36.323	36.82	-0.37%
XU050	22,885,846,366	569,706,717	16.5%	-	11,605.76	-0.34%
XU100	22,885,846,366	569,706,717	14.2%	-	12,943.19	-0.08%



#### YASAL UYARI

Burada yer alan bilgiler Marbaş Menkul Değerler tarafından bilgilendirme amacıyla hazırlanmıştır. Yatırım sinyal, bilgi, yorum ve tavsiyeleri yatırım danışmanlığı kapsamında değildir. Yatırım danışmanlığı hizmeti; aracı kurumlar, portföy yönetim şirketleri, mevduat kabul etmeyen bankalar ile müşteri arasında imzalanacak yatırım danışmanlığı sözleşmesi çerçevesinde sunulmaktadır. Burada yer alan sinyal, yorum ve tavsiyeler, herhangi bir yatırım aracının alım satım önerisi ya da getiri vaadi olarak yorumlanmamalıdır. Bu görüşler mali durumunuz ile risk ve getiri tercihlerinize uygun olmayabilir ve sadece burada yer alan bilgilere ve sinyallere dayanarak yatırım kararı verilmesi beklentilerinize uygun sonuçlar doğurmayabilir. Burada yer alan sinyaller, fiyatlar, veriler ve bilgilerin tam ve doğru olduğu garanti edilemez; içerik, haber verilmeksizin değiştirilebilir. Tüm sinyal ve veriler, Marbaş Menkul Değerler tarafından güvenilir olduğuna inanılan kaynaklardan alınmıştır. Bu sinyal ve kaynakların kullanılması nedeni ile ortaya çıkabilecek hatalardan ve zararlardan Marbaş Menkul Değerler sorumlu değildir.

#### ARAŞTIRMA BİRİMİ

##### İletişim Bilgileri:

✉ [iletisim@marbasmenkul.com.tr](mailto:iletisim@marbasmenkul.com.tr)

☎ +90 (212) 286 30 00 / 331

☎ +90 (212) 286 30 50

📍 Esentepe Mah. Ecza Sk. Safter İş Hanı

📍 No:6, İç Kapı:7, Şişli/İstanbul

