

# GÜNLÜK BÜLTEN

---



## ŞİRKET HABERLERİ PARA GİRİŞ-ÇIKIŞ ORTALAMALAR AÇIĞA SATIŞ TEMETTÜ KURUMSAL TAKAS ARAŞTIRMA YABANCI TAKAS SERMAYE TABLOSU

**İç tarafta** haftanın son işlem gününe girerken, dünkü enflasyon raporu sunumu sonrası piyasada oluşan dengelenme çabasının korunduğunu görmekteyiz. Merkez Bankası'nın piyasa beklentileriyle örtüşen revizyonları sonrası makro tarafta yeni bir katalizör eksikliği hissedilirken endeksin 14.600 ana destek seviyesi etrafındaki tutunma arayışını yakından izlemekteyiz. Küresel risk iştahındaki hafif zayıflamaya rağmen iç piyasada son günlerdeki yoğun satış baskısının yerini daha stabil bir fiyatlamaya bıraktığını görmekteyiz. Özetle, enflasyon patikasının netleştiği ve teknik seviyelerin test edildiği süreçte 14.600 desteği üzerinde yön arayışının ve temkinli duruşun sürdüğünü görmekteyiz.

**ABD** piyasalarında bu sabah, dün endekslerin rekor tazelemesinin ardından yatırımcıların Trump-Xi zirvesinden gelecek somut çıktıları beklemeyle vadeli kontratların hafif satıcı ancak yatay bir seyir izlediğini görmekteyiz. Trump'ın Pekin ziyaretinde Nvidia gibi teknoloji devleriyle yapılan anlaşmalar ve yapay zeka yatırımlarına dair yapıcı mesajlar ön plana çıkarken Tayvan üzerindeki diplomatik gerginlik ve İran eksenli jeopolitik belirsizliklerin risk iştahını bir miktar dengelediğini izlemekteyiz. Özellikle Hürmüz Boğazı'ndaki aksamların küresel arz endişelerini canlı tutarak petrol fiyatlarını yukarı yönlü zorlamaya devam ettiğini görmekteyiz. Özetle, ticaret diplomasisindeki olumlu sinyallerin jeopolitik risklerle dengelendiğini görmekteyiz ve piyasanın yeni güne temkinli bir bekleyle başladığını izlemekteyiz.

**Asya-Pasifik** piyasalarında risk iştahı belirgin şekilde bozulurken, özellikle Japonya borsalarında sert satışlar öne çıktı. Brent petrolün 104 dolar seviyesine yükselmesi enerji ithalatçısı bölge ekonomileri üzerinde baskıyı artırırken, yükselişte Çin'in ABD'den daha fazla ham petrol almayı kabul etmesinin etkili olduğunu görüyoruz. Çin tarafında Boeing'e yönelik beklentilerin altında kalan uçak siparişleri ABD'li üreticinin hisselerinde satış baskısı yaratırken, buna karşın Çinli teknoloji şirketlerinin yapay zekâ altyapı yatırımlarını hızlandırması bölgedeki teknoloji ve veri merkezi temalı hisseleri destekleyen ana unsur olmaya devam ediyor. Böylece piyasalar bir yandan yükselen enerji maliyetleri ve küresel büyüme endişelerini fiyatlarırken, diğer yandan AI yatırımları kaynaklı teknoloji hikâyesi Asya endekslerinde ayrışmayı derinleştiriyor.

**Avrupa** piyasaları dün genel olarak pozitif kapanış yaparken, dün gelen makro veriler ve emtia tarafı bu iyimserliği karışık bir zemine taşıyor. İngiltere'de Mart ayı GSYİH verisinin %0,30 ile beklenti olan -%0,10'un belirgin şekilde üzerinde gelmesi, ekonomide beklenenden daha dirençli bir büyümeye işaret ederken önceki %0,40'lık seviyeye göre momentumun bir miktar yavaşladığını gösteriyor. İspanya TÜFE'nin yıllık %3,2 ile beklentiye paralel gerçekleşmesi ise Avrupa'da enflasyonun yatay ancak yüksek seviyelerde kalmaya devam ettiğini teyit ediyor. Bugün saat 11'de açıklanacak AMB aylık raporu, para politikasına dair yönlendirme açısından kritik takip edilirken, Brent petrolün Çin'in ABD'den ham petrol alımına yönelik haber akışıyla 104 doların üzerine çıkması enerji maliyetleri üzerinden enflasyon baskısını yeniden artırıyor. Genel tablo, Avrupa'da güçlü gelen büyüme verileri ile yüksek enerji fiyatları ve yaklaşan merkez bankası iletişimi arasında sıkışan, volatil bir fiyatlama ortamına işaret ediyor.

**Emtia tarafında** Brent Petrol ve Kıymetli Madenler ters kolerasyonunu sürdürdüğünü izlerken jeopolitik haber akışına paralel Brent Petrolde yukarı, Altın'da ise aşağı yönlü hareket görmekteyiz.

**Ekonomik takvimde iç tarafta** İnşaat ve Hizmet Üretim Endeksini takip edeceğiz.

**Küresel tarafta** ise ABD'de Sanayi Üretimini takip edeceğiz.

GÜNE BAŞLARKEN KÜRESEL PİYASALAR			
	BIST100 KAPANIŞ SAATI 18.00	SON DEĞER Saat 08.00	DEĞİŞİM
ABD VADELİLERİ			
FDJI	50154	50013	-0,28%
FSPX	7518	7487	-0,42%
ASYA PİYASALARI			
NIKEI -NIKX-	62654	61525	-1,80%
HANG SENG	26389	26030	-1,36%
SHANGHAI	4178	4163	-0,35%
SENSEX	75405	75770	0,48%
EMTİA VE PARA PİYASALARI			
USTBOND10Y	4,4680	4,4680	0,00%
EURUSD	1,1676	1,1645	-0,27%
BRENT	102,60	104,05	1,42%
XAUUSD*ONS/ALTIN"	4685	4588	-2,06%
DOLAR/TL	45,44	45,54	0,24%
ENDEKS 30 SÖZLEŞMESİ			
F_XU0300226	17210,00	17209,00	-0,01%

X30YVADE değişimi endeks kapanış saati olan 18.10 ile gece seansı arasındaki değişimi vermektedir

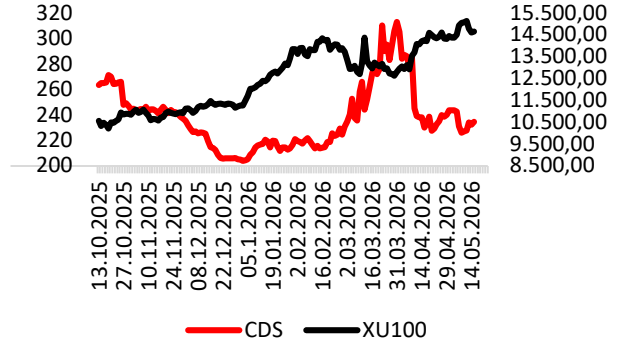

CDS: 234,5 Kaynak: LSEG

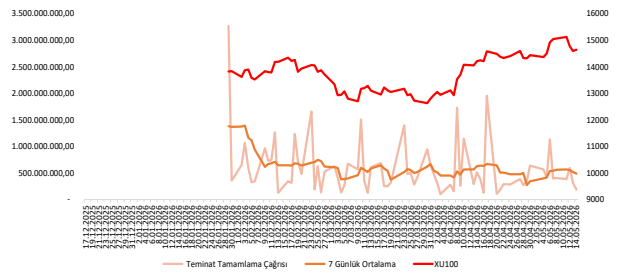

## EKONOMİK TAKVİM

Saat	Ülke	Dönem	Veri	Beklenti	Önceki
10:00	Türkiye	Mart	İnşaat Üretim Endeksi		
10:30	Türkiye	Mart	Hizmet Üretim Endeksi		
16:15	ABD	Nisan	Sanayi Üretimi	%0,30	-%0,50



**KGYO:** QNB Bank'tan kullanılan ve kullanılacak kredilerin teminatı olarak, Eyüpsultan Göktürk'te bulunan 5 adet bağımsız bölüm üzerine 347,55 milyon TL tutarında birinci dereceden ipotek tesis edilmesine karar verildi.

**TURSG:** TVF Finansal Yatırımlar, Türkiye Sigorta sermayesinin %4,50'sine karşılık gelen 450 milyon TL nominal değere kadar payın yurt dışı kurumsal yatırımcılara hızlandırılmış talep toplama (ABB) yöntemiyle borsa dışında satışına ilişkin süreci başlattı. Satış sonrası TVF'nin payı %76,60'a inerken halka açıklık oranı %23,40'a yükselecek ve 90 günlük lock-up taahhüdü verildi.

**AHGAZ:** Pay geri alım programı kapsamında bugün, ortalama 31,079 TL fiyatla 215.000 adet pay geri alındı. Geri alınan toplam pay miktarı 67.845.592 adede (sermayenin %2,6094'üne) ulaştı.

**EUPWR:** %60 oranında pay sahibi olunan ve Girişim Elektrik'in dolaylı bağlı ortaklığı olan Peak PV Solar Teknolojileri'nin halka arzına ilişkin başvuru dosyası Sermaye Piyasası Kurulu'na sunuldu. Halka arzın sermaye artırımı ve ortak satışı yöntemiyle gerçekleştirilmesi planlanıyor.

**GLYHO:** 2025 hesap dönemi için ortaklara toplam brüt 200 milyon TL nakit kâr payı dağıtılması ve ödemenin en geç 31.12.2026'ya kadar gerçekleştirilmesi Genel Kurul'da kararlaştırıldı.

**ESCAR:** Şirketin mevcut çıkarılmış sermayesinin %77,62'sini temsil eden payların Bulls Yatırım Holding'e 142 milyon dolar bedelle satışına ilişkin pay devri işlemine Rekabet Kurulu tarafından izin verildi.

**VESTL:** 2025 hesap döneminde 29,68 milyar TL ana ortaklığa ait net dönem zararı olduğundan dağıtılabılır kâr bulunmaması nedeniyle temettü dağıtımı yapılmaması Genel Kurul'da kararlaştırıldı.

**VESBE:** 2025 hesap döneminde 6,32 milyar TL net dönem zararı olduğundan dağıtılabılır kâr bulunmaması nedeniyle temettü dağıtımı yapılmaması Genel Kurul'da kararlaştırıldı.

### PAY GERİ ALIM TABLOSU (14.5.2026)

HİSSE	ADET	FİYAT	ALINAN TOPLAM PAY	TOPLAM ALIŞ ORT.	SON FİYAT
MAVI	200.000	43,15	13.712.000	39,51	43,14





## BIST100 HİSSELERİ PARA GİRİŞ-ÇIKIŞ TABLOSU (10 GÜNLÜK)

BIST100 HİSSELERİ	TOPLAM	ARDIŞIK PARA GİRİŞ GÜN SAYISI	BIST100 HİSSELERİ	TOPLAM	ARDIŞIK PARA ÇIKIŞ GÜN SAYISI	BIST100 HİSSELERİ	TOPLAM	SON 10 GÜNÜN KAÇINDA PARA GİRİŞİ VAR
PEKGY	2,036,743,267	10	AKBNK	-430,525,446	0	PEKGY	2,151,159,400	10
ASTOR	1,454,381,600	10	FROTO	-583,912,323	10	ASTOR	1,577,073,830	10
EREGL	1,021,456,211	0	SASA	-424,598,967	3	ULKER	188,239,281	9
KCHOL	340,819,750	0	BRSAN	-375,433,350	3	AEFES	115,339,248	9
THYAO	351,534,408	0	TUPRS	-394,108,434	0	SMRTG	62,560,641	9
MGROS	300,810,482	0	GARAN	-170,173,927	0	AKFYE	48,535,506	9
YEOTK	281,750,440	7	TAVHL	-179,848,214	3	DOHOL	44,204,827	9
BIMAS	254,110,988	0	TCELL	-144,952,333	3	SOKM	40,094,061	9
KRDMD	15,663,140	0	EUREN	-110,014,286	1	TABGD	17,321,948	9
SAHOL	143,213,655	0	ASELS	-409,144,498	1	EREGL	1,320,636,251	8

## KURUM İŞLEMLERİ(10 GÜNLÜK)

KURUMLAR (ALİŞ)	TOPLAM	ARDIŞIK PARA GİRİŞ GÜN SAYISI	KURUMLAR (SATIŞ)	TOPLAM	ARDIŞIK PARA ÇIKIŞ GÜN SAYISI	KURUMLAR (GENEL)	TOPLAM	SON GÜNE BAKMAKSIZIN
TERA YATIRIM MENKUL	24,046,927,761	10	AK YATIRIM	-8,104,242,074	0	TERA YATIRIM MENKUL	24,046,927,761	10
YAPI KREDİ YAT.	7,640,056,010	2	IS YATIRIM	-7,565,298,456	0	BASKENT MENKUL	2,390,704,186	10
BANK-OF-AMERICA YATIRIM BANK	6,135,158,395	1	BULLS YATIRIM MENKUL	-5,683,147,744	1	ALNUS YATIRIM MENKUL	1,736,986,421	8
QNB YATIRIM MENKUL	2,874,166,530	0	GEDİK YATIRIM	-4,764,994,693	0	YAPI KREDİ YAT.	7,640,056,010	7
DENİZ YATIRIM	2,724,791,490	3	ZİRAAT YAT.	-3,973,120,960	2	DENİZ YATIRIM	2,724,791,490	7
BASKENT MENKUL	2,390,704,186	10	TACIRLER YAT.	-3,724,414,558	0	MIDAS MENKUL	2,107,801,216	7
MIDAS MENKUL	2,107,801,216	4	TEB YATIRIM	-3,163,135,125	0	BIST	1,679,343,053	7
ALNUS YATIRIM MENKUL	1,736,986,421	5	INFO YATIRIM MENKUL	-3,163,065,772	0	ATA YATIRIM	1,253,609,059	7
BIST	1,679,343,053	2	CAPITAL MENKUL DEĞERLER	-2,949,989,200	1	ANADOLU YATIRIM	10,660,299	7
ATA YATIRIM	1,253,609,059	4	HALK YATIRIM	-2,140,083,148	0	ALB YATIRIM	62,189	7



ORTALAMALARINI KIRANLAR

5 GÜNLÜK (BASİT) ORTALAMASINI YUKARI KIRANLAR	10 GÜNLÜK (BASİT) ORTALAMASINI YUKARI KIRANLAR	22 GÜNLÜK (BASİT) ORTALAMASINI YUKARI KIRANLAR	50 GÜNLÜK (BASİT) ORTALAMASINI YUKARI KIRANLAR	5 GÜNLÜK ORTALAMASI 10 GÜNLÜK ORTALAMASINI YUKARI KIRANLAR	5 GÜNLÜK ORTALAMASI 22 GÜNLÜK ORTALAMASINI YUKARI KIRANLAR
ECZYT	DOAS	ISGYO	KAYSE	-	-
SOKM	ISGYO	KAYSE	HALKB	-	-
AKFYE	ECILC	GOLTS	ISGYO	-	-
ARDYZ	SOKM	TSKB	TSKB	-	-
GOLTS	TOASO	SOKM	TUPRS	-	-
GUBRF	TSKB	YKBNK	-	-	-
HALKB	YKBNK	-	-	-	-
MIATK	YYLGD	-	-	-	-
CWENE	KAYSE	-	-	-	-
ISGYO	ARDYZ	-	-	-	-

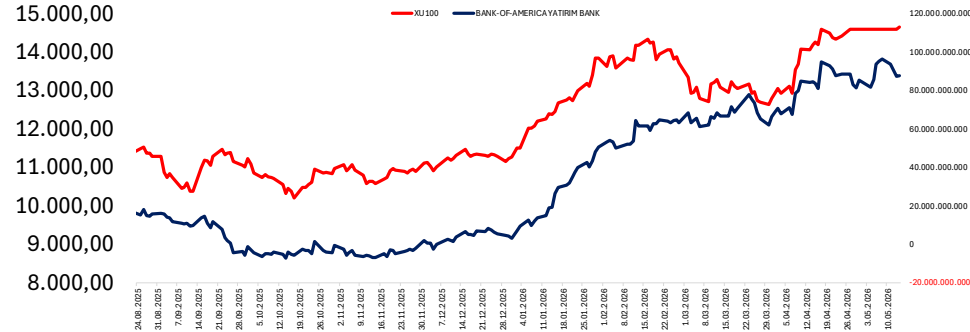
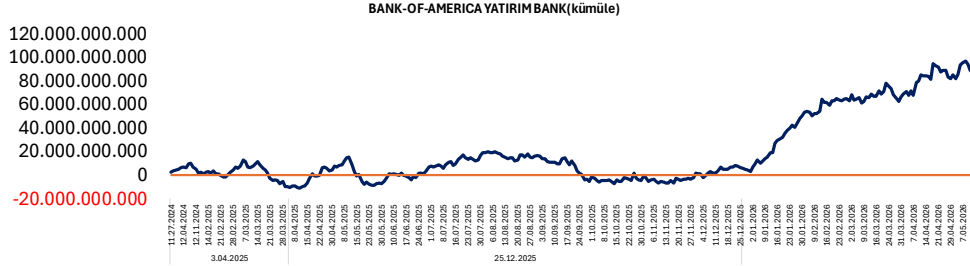
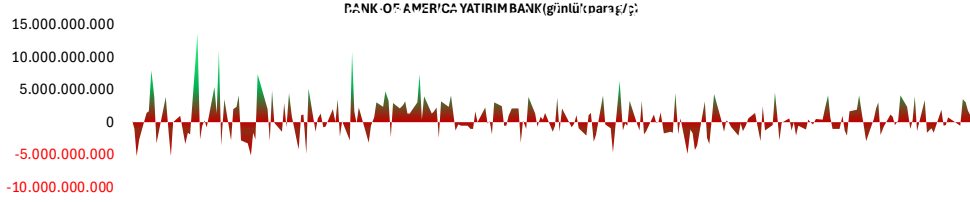

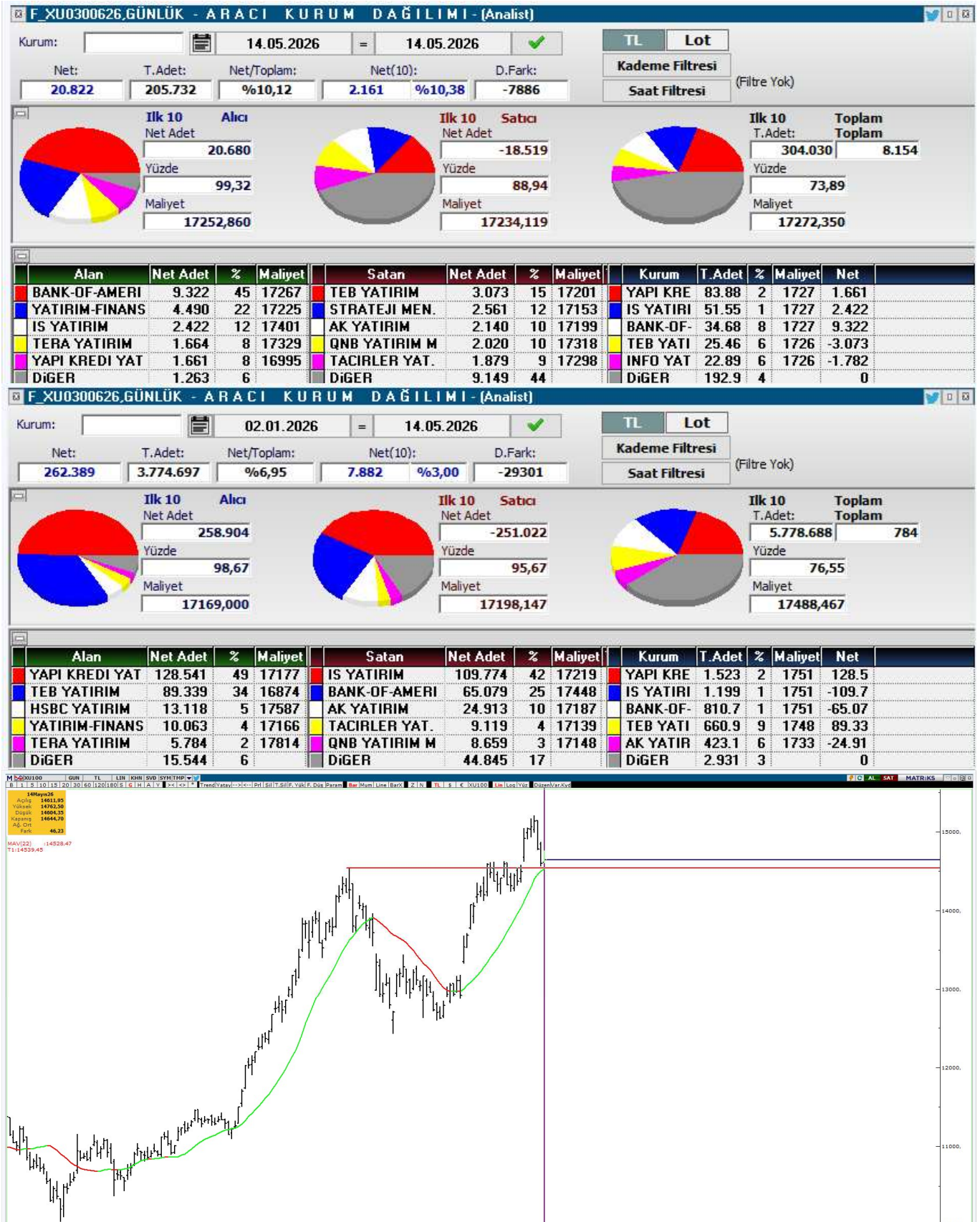



KOD	ŞİRKET ADI	PAZAR	BAŞLANGIÇ	BİTİŞ	BRÜT TAKAS	KREDİLİ ALIM	AÇIĞA SATIŞ	İNTERNET EMİR
SURGY	Sur Tatil Evleri GYO	Yıldız Pazar	13.05.2026	12.06.2026	HAYIR	EVET	EVET	HAYIR
PKART	Plastikkart Akıllı Kart	Ana Pazar	13.05.2026	12.06.2026	HAYIR	EVET	EVET	HAYIR
MANAS	Manas Enerji	Ana Pazar	12.05.2026	11.06.2026	HAYIR	EVET	EVET	HAYIR
KGYO	Koray GYO	Ana Pazar	12.05.2026	11.06.2026	HAYIR	EVET	EVET	HAYIR
OZATD	Özata Denizcilik	Yıldız Pazar	12.05.2026	11.06.2026	EVET	EVET	EVET	HAYIR
DOFRB	Dof Robotik	Yıldız Pazar	11.05.2026	10.06.2026	HAYIR	EVET	EVET	HAYIR
ALGYO	Alarko GYO	Yıldız Pazar	11.05.2026	10.06.2026	HAYIR	EVET	EVET	HAYIR
TRILC	Türk İlaç	Ana Pazar	11.05.2026	10.06.2026	HAYIR	EVET	EVET	HAYIR
DAGI	Dagi Giyim	Ana Pazar	08.05.2026	05.06.2026	HAYIR	EVET	EVET	HAYIR
DMRGD	DMR Unlu Mamuller	Ana Pazar	08.05.2026	05.06.2026	HAYIR	EVET	EVET	HAYIR
ENSRI	Ensari Sınai	Ana Pazar	07.05.2026	05.06.2026	HAYIR	EVET	EVET	HAYIR
AYCES	Altın Yunus	Ana Pazar	06.05.2026	05.06.2026	HAYIR	EVET	EVET	HAYIR
SEYKM	Seyitler Kimya	Alt Pazar	06.05.2026	05.06.2026	EVET	EVET	EVET	HAYIR
ICUGS	ICU Girişim Sermayesi	Ana Pazar	06.05.2026	05.06.2026	EVET	EVET	EVET	HAYIR
BIGEN	Birleşim Grup Enerji	Yıldız Pazar	06.05.2026	05.06.2026	HAYIR	EVET	EVET	HAYIR
RODRG	Rodrigo Tekstil	Alt Pazar	05.05.2026	04.06.2026	HAYIR	EVET	EVET	HAYIR
BORLS	Borlease Otomotiv	Yıldız Pazar	05.05.2026	04.06.2026	HAYIR	EVET	EVET	HAYIR
ULUSE	Ulusoy Elektrik	Ana Pazar	30.04.2026	26.05.2026	HAYIR	EVET	EVET	HAYIR
OZATD	Özata Denizcilik	Yıldız Pazar	30.04.2026	26.05.2026	HAYIR	EVET	EVET	HAYIR
GRNYO	Garanti Yatırım Ortaklığı	Alt Pazar	29.04.2026	26.05.2026	EVET	EVET	EVET	HAYIR
BIGEN	Birleşim Grup	Yıldız Pazar	29.04.2026	26.05.2026	HAYIR	EVET	EVET	HAYIR
EGPRO	Ege Profil	Yıldız Pazar	29.04.2026	26.05.2026	HAYIR	EVET	EVET	HAYIR
KARTN	Kartonsan	Ana Pazar	28.04.2026	26.05.2026	HAYIR	EVET	EVET	HAYIR
PRZMA	Prizma Pres Matbaacılık	Ana Pazar	27.04.2026	26.05.2026	EVET	EVET	EVET	HAYIR
TERA	Tera Yatırım	Ana Pazar	27.04.2026	26.05.2026	HAYIR	EVET	EVET	HAYIR
DGNMO	Doğanlar Mobilya	Ana Pazar	27.04.2026	26.05.2026	HAYIR	EVET	EVET	HAYIR
ALKLC	Altinkılıç Gıda ve Süt	Ana Pazar	27.04.2026	26.05.2026	EVET	EVET	EVET	HAYIR
ETILR	Etiler Gıda	Ana Pazar	24.04.2026	22.05.2026	HAYIR	EVET	EVET	HAYIR
KONTR	Kontrolmatik Teknoloji	Yıldız Pazar	22.04.2026	21.05.2026	HAYIR	EVET	EVET	HAYIR
IEYHO	Işıklar Enerji ve Yapı	Yıldız Pazar	22.04.2026	21.05.2026	HAYIR	EVET	EVET	HAYIR
FLAP	Flap Kongre Toplantı Hizmetleri	Alt Pazar	21.04.2026	20.05.2026	EVET	EVET	EVET	HAYIR
ARMGD	Armada Gıda	Yıldız Pazar	21.04.2026	20.05.2026	HAYIR	EVET	EVET	HAYIR
IZFAS	İzmir Fırça Sanayi	Ana Pazar	21.04.2026	20.05.2026	HAYIR	EVET	EVET	HAYIR
ARZUM	Arzum Elektrikli Ev Aletleri	Ana Pazar	20.04.2026	18.05.2026	HAYIR	EVET	EVET	HAYIR
TEKTU	Tek-Art İnşaat	Ana Pazar	20.04.2026	18.05.2026	HAYIR	EVET	EVET	HAYIR
ANELE	Anel Elektrik	Ana Pazar	20.04.2026	18.05.2026	EVET	EVET	EVET	HAYIR
PSGYO	Pasifik GYO	Yıldız Pazar	20.04.2026	18.05.2026	HAYIR	EVET	EVET	HAYIR



KOD	ŞİRKET ADI	DAĞITIM TARİHİ	VERİM (%)	BRÜT TL	NET TL	TEMETTÜ TL	DAĞITIM ORANI (%)
MTRKS	Matriks	15.05.2026	0,83%	0,2	0,1692	20.004.625	8%
KRGYO	Körfez GYO	15.05.2026	1,36%	0,04	0,0384	37.999.962	27%
SARKY	Sarkuysan	18.05.2026	1,35%	0,35	0,3	352.941.200	120%
ERBOS	Erbosan Erciyes Boru	20.05.2026	1,32%	2,7	2,295	54.000.000	
AGHOL	Anadolu Holding	20.05.2026	2,19%	0,7	0,5933	1.699.999.765	65%
PETUN	Pınar Entegre Et ve Un	20.05.2026	1,97%	0,25	0,2083	74.319.525	43%
KTLEV	Katılmevim	20.05.2026	0,08%	0,1	0,0821	199.999.881	2%
LKMNH	Lokman Hekim	20.05.2026	1,56%	0,23	0,1968	49.999.982	34%
GENTS	Gentaş Dekoratif	20.05.2026	1,95%	0,16	0,1333	117.647.025	48%
TRGYO	Torunlar GYO	21.05.2026	5,04%	5	5	5.000.000.000	64%
LIDFA	Lider Faktoring	21.05.2026	4,63%	0,16	0,1329	170.246.734	18%
GRTHO	Graintürk Holding	22.05.2026	0,18%	0,45	0,3817	56.133.900	4%

YABANCI  
TAKAS ORANI  
(HAFTALIK)

ARTAN	Değişim (puan)	Nihai Oran (%)	AZALAN	Değişim (puan)	Nihai Oran (%)
GUNDG	4,97	%5,57	BINBN	-4,59	%52,28
FROTO	3,06	%38,09	IHAAS	-3,88	%42,74
TRALT	2,93	%28,23	OZATD	-3,21	%1,74
YAPRK	2,70	%3,41	ZGYO	-2,99	%0,02
SASA	2,44	%13,85	MANAS	-2,44	%0,28
ASTOR	2,40	%49,96	DITAS	-2,26	%0,32
OTTO	2,16	%2,91	ONRYT	-2,04	%0,88
ADESE	1,96	%11,94	KFEIN	-1,75	%0,19
THYAO	1,82	%23,36	VBTYZ	-1,70	%0,01
SEKUR	1,76	%1,76	TURGG	-1,45	%0,46

YATIRIM  
FONLARI  
TAKAS  
ORANI  
(HAFTALIK)

ARTAN	Değişim (puan)	Nihai Oran (%)	AZALAN	Değişim (puan)	Nihai Oran (%)
CGCAM	3,42	%17,69	DSTKF	-4,96	%77,90
BIGEN	2,08	%2,35	DAPGM	-4,16	%8,67
EDATA	1,88	%16,58	MEYSU	-4,12	%0,51
GLCVY	1,80	%12,67	AYCES	-2,46	%0,63
TMPOL	1,80	%53,45	TATEN	-2,33	%28,27
TERA	1,56	%38,55	TEHOL	-2,33	%15,34
AKCNS	1,34	%12,76	KOTON	-2,08	%10,37
KRDMD	1,25	%12,93	ESEN	-2,05	%1,38
RTALB	1,21	%3,72	PEKGY	-1,81	%25,16
TRHOL	1,09	%40,20	GRTHO	-1,68	%44,10

EMEKLİLİK  
FONLARI  
TAKAS  
ORANI  
(HAFTALIK)

ARTAN	Değişim (puan)	Nihai Oran (%)	AZALAN	Değişim (puan)	Nihai Oran (%)
TTKOM	0,75	%10,93	GLRMK	-3,48	%17,22
GWIND	0,65	%11,96	BIGCH	-1,00	%16,78
KRDMD	0,63	%29,50	TABGD	-0,89	%14,54
BALSU	0,55	%11,19	BIOEN	-0,85	%20,52
LMKDC	0,51	%19,33	TOASO	-0,84	%16,25
GUBRF	0,46	%20,63	FROTO	-0,76	%7,75
KLYPV	0,46	%1,19	MPARK	-0,70	%22,61
HTTBT	0,41	%18,38	TRALT	-0,53	%4,77
ARASE	0,36	%21,60	TAVHL	-0,51	%5,92
ATAKP	0,35	%10,19	ESCOM	-0,45	%20,28

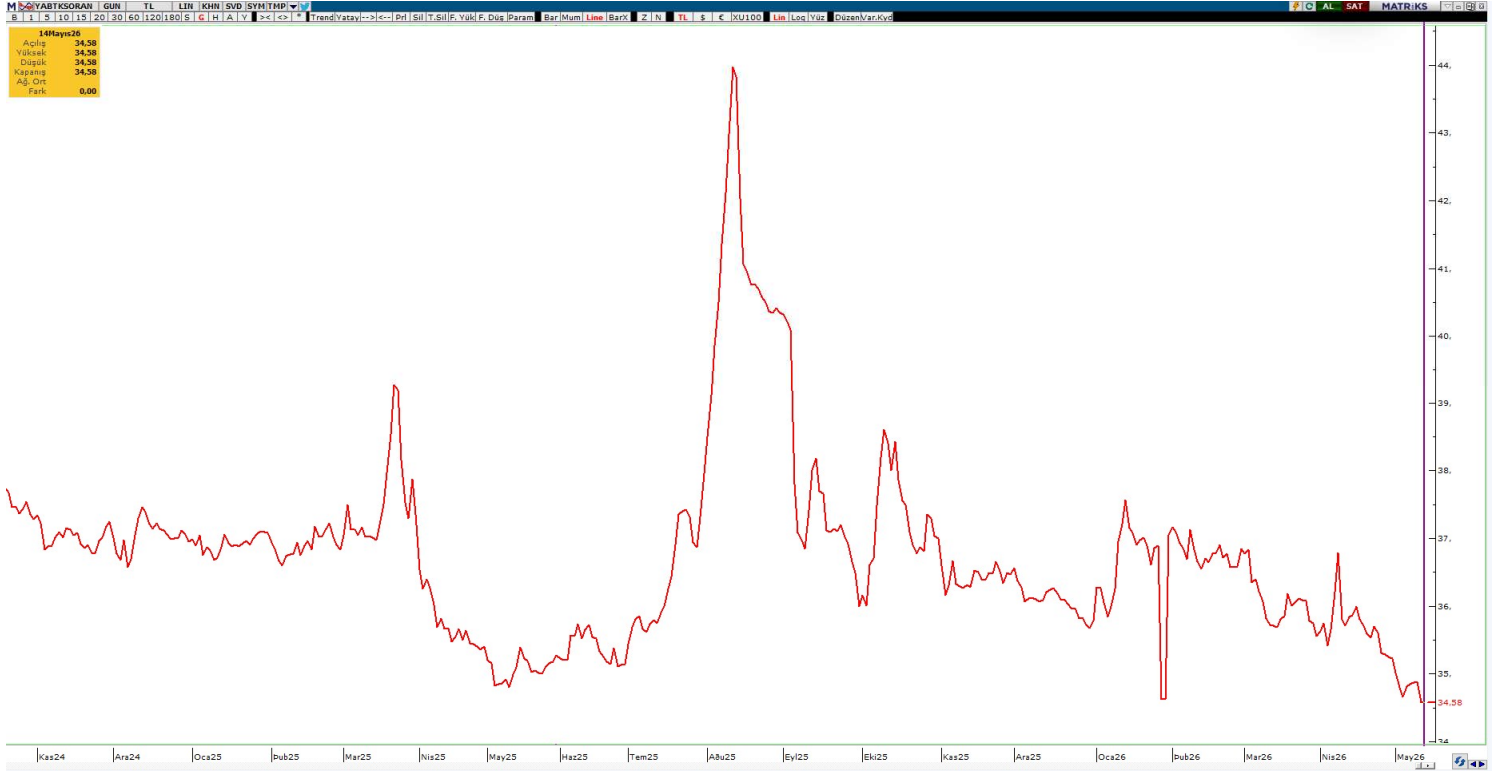

**YABANCI TAKAS ORANI = 34,58 (%0,00)**

**YABANCILAR EN FAZLA TAKAS ORANINA SAHİP OLDUĞU HİSSELER**

RAYSG	%85,58
MNDTR	%82,74
CCOLA	%76,11
ENKAI	%68,59
ASTOR	%66,91
AGESA	%60,63
RYSAS	%58,23
BINBN	%57,86
ASELS	%57,52
TAVHL	%58,23
RGYAS	%53,09
AKBNK	%51,77
GOODY	%49,32
BIMAS	%45,19
TTKOM	%44,58
KCHOL	%43,65
TABGD	%43,46
MPARK	%43,19
RYGYO	%41,89
AEFES	%40,42



ŞİRKET ADI	TAVSİYE	HEDEF FİYAT	POTANSİYEL
Galata Wind Enerji	AL	53.9	87.7%
Sinpaş GMYO	AL	10.51	175.9%
Pegasus	AL	364.7	106.0%
Hitit Bilgisayar	AL	63.4	53.7%
Teknosa İç ve Dış Ticaret	AL	45.14	101.3%
İndeks Bilgisayar	AL	20.58	83.3%
Türk Hava Yolları	AL	498.5	64.0%
Mavi Giyim	AL	69.2	58.1%
Anadolu Hayat Emek.	AL	181.78	63.2%
IC Enterra Yen. Enerji	AL	18.7	69.2%
Avrupakent GMYO	AL	93.31	43.6%
Doğuş Otomotiv	AL	291	60.0%
Ford Otosan	AL	187	100.1%
Yataş	AL	66.8	60.2%
Emlak Konut GMYO	AL	35.05	75.1%
Rönesans Gayrimenkul Yat.	AL	226.45	19.8%
Logo Yazılım	AL	252.88	61.1%
Martı GMYO	AL	4.2	128.3%
T.S.K.B.	AL	20.14	68.5%
Vakıf GMYO	AL	4.05	43.1%
Turkcell	AL	160.7	41.0%
Ebebek Mağazacılık	AL	136	76.6%
İş Yatırım Menkul Değerler A.Ş.	AL	63.17	55.7%
Halk GMYO	AL	5.89	-1.0%
Anadolu Sigorta	AL	36.02	18.5%
Bor Şeker	AL	9.04	25.9%
Torunlar GMYO	AL	109.65	9.7%
Mackolik İnternet Hizmetleri	AL	64.21	45.5%
Afyon Çimento	AL	19.64	47.6%
Albaraka Türk	AL	11.97	40.3%
Garanti Bankası	AL	201.34	53.1%
Migros Ticaret	AL	848	21.1%
Enka İnşaat	AL	113.96	11.7%
Türk Telekom	AL	82.1	26.8%
T. Halk Bankası	AL	50.96	29.0%
Özak GMYO	AL	20.35	56.8%
İş Fin.Kir.	AL	26.44	29.2%
Yapı ve Kredi Bankası	AL	49.9	33.3%
Gelecek Varlık Yönetimi	AL	103.88	69.6%
AGESA Hayat Emeklilik	AL	269.79	10.6%
Çimsa	AL	64.4	17.8%
Oyak Çimento	AL	31.85	39.1%



ŞİRKET	AÇIÇA SATIŞ HACMI	AÇIÇA SATIŞ ADEDİ	AÇIÇA SATIŞ/İŞLEM HACMI (%)	AÇIÇA SATIŞ AOF	KAPANIŞ FİYATI	GÜNLÜK DEĞİŞİM
AEFES	207,047,087	12,419,486	29.6%	16.671	18.70	-0.79%
AKBNK	1,477,153,551	20,919,520	15.4%	70.611	78.45	1.33%
ALARK	218,162,853	2,179,614	43.3%	100.092	98.70	-0.10%
ARCLK	43,383,054	402,312	14.5%	107.834	111.40	-2.73%
ASELS	2,242,644,559	11,023,778	14.5%	203.437	333.00	-0.48%
ASTOR	556,577,283	5,076,595	9.6%	109.636	167.00	0.99%
BIMAS	867,453,619	1,566,662	21.7%	553.695	659.50	0.22%
BRSAN	53,682,221	107,023	4.9%	501.595	522.50	1.21%
CCOLA	50,988,910	849,828	9.9%	59.999	68.90	0.13%
CIMSA	66,913,924	1,385,827	15.7%	48.284	47.50	-0.28%
DOAS	51,639,699	274,957	12.3%	187.81	192.60	-1.54%
DOHOL	51,548,588	2,932,486	11.4%	17.578	19.88	0.47%
DSTKF	62,254,618	115,941	2.6%	536.951	1,610.00	6.06%
EKGYO	376,583,111	18,464,770	19.2%	20.395	21.60	-0.32%
ENKAI	129,197,968	1,617,334	13.8%	79.883	93.05	0.00%
EREGL	760,297,570	30,835,000	18.3%	24.657	28.86	1.59%
FROTO	203,773,570	2,099,161	12.9%	97.074	107.80	-0.83%
GARAN	924,099,125	6,612,711	20.4%	139.746	138.60	0.69%
GUBRF	112,499,176	341,272	9.8%	329.647	497.75	1.58%
HALKB	251,882,364	7,180,637	7.9%	35.078	42.44	-1.29%
HEKTS	31,998,013	10,170,333	8.5%	3.146	2.91	-2.46%
ISCTR	2,111,362,059	152,671,824	23.0%	13.829	14.80	-0.64%
KCHOL	1,013,788,883	5,787,816	22.4%	175.159	190.10	-2.87%
KONTR	167,983,128	12,466,379	45.5%	13.475	8.58	-1.50%
KRDMD	274,566,075	9,672,111	21.2%	28.387	30.06	1.43%
KUYAS	75,519,022	1,309,521	8.6%	57.669	71.25	1.32%
MAVI	25,618,512	625,478	8.3%	40.958	42.32	-3.96%
MGROS	240,437,993	437,967	15.4%	548.987	621.00	0.00%
MIATK	50,628,659	1,327,348	10.8%	38.143	35.88	-2.40%
OYAKC	106,716,883	4,345,950	33.8%	24.555	23.58	-0.78%
PETKM	149,092,858	8,765,158	5.2%	17.01	18.67	-0.17%
PGSUS	575,127,129	2,781,262	16.0%	206.786	181.80	-1.77%
SAHOL	630,203,502	7,345,338	14.5%	85.796	93.80	0.00%
SASA	304,259,415	106,643,772	10.3%	2.853	2.29	-1.23%
SISE	228,745,861	5,789,453	12.8%	39.511	41.22	-1.53%
SOKM	45,136,426	887,697	15.3%	50.847	61.05	2.49%
TAVHL	188,567,970	622,272	21.4%	303.031	305.75	-2.36%
TCELL	527,362,665	5,166,264	20.2%	102.078	111.00	-1.30%
THYAO	2,401,312,760	8,797,153	17.9%	272.965	287.75	-2.30%
TKFEN	84,974,803	1,184,299	27.8%	71.751	68.85	-2.01%
TOASO	188,738,194	767,979	11.5%	245.76	290.00	-0.90%
TRALT	1,575,506,617	40,773,511	34.4%	38.64	51.85	-0.33%
TRMET	109,180,870	1,070,051	18.9%	102.033	148.90	-1.58%
TSKB	39,255,835	3,049,796	14.6%	12.872	11.99	-1.67%
TTKOM	242,113,663	4,337,263	22.7%	55.822	62.45	-0.64%
TUPRS	1,282,682,955	6,777,259	13.9%	189.263	231.00	-2.20%
ULKER	157,924,220	1,419,914	31.5%	111.221	118.80	-0.92%
VAKBN	172,288,747	5,797,093	10.2%	29.72	35.36	1.00%
VESTL	22,892,101	738,892	4.4%	30.982	27.76	-2.10%
YKBNK	1,154,077,698	31,772,650	16.8%	36.323	36.82	-0.37%
XU050	22,885,846,366	569,706,717	16.5%	-	11,605.76	-0.34%
XU100	22,885,846,366	569,706,717	14.2%	-	12,943.19	-0.08%



#### YASAL UYARI

Burada yer alan bilgiler Marbaş Menkul Değerler tarafından bilgilendirme amacıyla hazırlanmıştır. Yatırım sinyal, bilgi, yorum ve tavsiyeleri yatırım danışmanlığı kapsamında değildir. Yatırım danışmanlığı hizmeti; aracı kurumlar, portföy yönetim şirketleri, mevduat kabul etmeyen bankalar ile müşteri arasında imzalanacak yatırım danışmanlığı sözleşmesi çerçevesinde sunulmaktadır. Burada yer alan sinyal, yorum ve tavsiyeler, herhangi bir yatırım aracının alım satım önerisi ya da getiri vaadi olarak yorumlanmamalıdır. Bu görüşler mali durumunuz ile risk ve getiri tercihlerinize uygun olmayabilir ve sadece burada yer alan bilgilere ve sinyallere dayanarak yatırım kararı verilmesi beklentilerinize uygun sonuçlar doğurmayabilir. Burada yer alan sinyaller, fiyatlar, veriler ve bilgilerin tam ve doğru olduğu garanti edilemez; içerik, haber verilmeksizin değiştirilebilir. Tüm sinyal ve veriler, Marbaş Menkul Değerler tarafından güvenilir olduğuna inanılan kaynaklardan alınmıştır. Bu sinyal ve kaynakların kullanılması nedeni ile ortaya çıkabilecek hatalardan ve zararlardan Marbaş Menkul Değerler sorumlu değildir.

#### ARAŞTIRMA BİRİMİ

##### İletişim Bilgileri:

✉ [iletisim@marbasmenkul.com.tr](mailto:iletisim@marbasmenkul.com.tr)

☎ +90 (212) 286 30 00 / 331

☎ +90 (212) 286 30 50

📍 Esentepe Mah. Ecza Sk. Safter İş Hanı

📍 No:6, İç Kapı:7, Şişli/İstanbul

