

GÜNLÜK BÜLTEN



ŞİRKET HABERLERİ PARA GİRİŞ-ÇIKIŞ ORTALAMALAR AÇIĞA SATIŞ TEMETTÜ KURUMSAL TAKAS ARAŞTIRMA YABANCI TAKAS SERMAYE TABLOSU

İç tarafa Borsa İstanbul'da Cuma günü %2,72 yükselişle 14.587 seviyesinden kapanarak yeni TL bazlı tarihi zirvesini yenileyen endeksin, hafta sonu ABD Donanması'nın İran gemisi TOUSKA'ya ateş açması ve İran'ın Hürmüz Boğazı'nı yeniden kapatmasıyla bugün küresel piyasalara paralel satıcı bir açılışla başlayabileceğini düşünmekteyiz. Cuma günü güçlü rallinin Boğaz'ın açılmasına dayalı olduğu düşünüldüğünde bu gelişmenin kısa vadede geri çekilme riskini artırdığını değerlendirmekteyiz. Makro veri tarafında bu hafta bugün Tarımsal Girdi Fiyat Endeksi ve Yurt Dışı Üretici Fiyat Endeksi, Salı günü Kapasite Kullanım Oranı ve Reel Kesim Güven Endeksi, Perşembe günü 23 Nisan tatili nedeniyle piyasa kapalıyken, Cuma günü Hizmet, Perakende Ticaret ve İnşaat Güven Endeksleri açıklanacak. Haftanın ana gündemi ise Çarşamba günü TCMB PPK faiz kararı olacak. Mevcut konjonktürde beklentilerin faizde sabit tutma yönünde şekillendiğini ve bu kararın piyasalarda sürpriz etkisi yaratmayacağını düşünmekteyiz. Bu hafta itibarıyla başlayan bilanço sezonu birlikte hisse bazlı hareketlerin yoğunlaşmasını ve endeks yönünden ziyade seçici pozisyonlanmanın ön plana çıkmasını beklemekteyiz. Teknik tarafa olası geri çekilmelerde 14.200 üzerinde kalıcılığın endeksin gidişatı açısından belirleyici olacağını düşünmekteyiz. Özetle, jeopolitik gelişmelerin yeniden öne çıkmasıyla kısa vadede oynaklığın artabileceğini fakat bilanço sezonu ve PPK kararının iç piyasanın yönünü şekillendirecek temel unsurlar olacağını düşünmekteyiz.

ABD piyasalarında geçtiğimiz haftayı üst üste üçüncü haftalık kazançla ve tarihi zirvelerde kapatan endekslerin hafta sonu gelen gelişmelerle yeniden satış baskısıyla karşı karşıya olduğunu görmekteyiz. ABD Donanması'nın İran gemisi TOUSKA'yı durdurup makine dairesine ateş açması ve Trump'ın Tahran'a yönelik sert tehditlerde bulunmasının ardından İran'ın Cuma günü Boğaz'ı açma kararını geri alarak Hürmüz'ü yeniden kapattığını takip ediyoruz. Brent petrolün Cuma günü sert geri çekilmenin ardından yeniden yukarı yönlü hareket etmesi ve vadeli işlemlerin %0,7-0,8 bandında ekside açılması piyasanın bu gelişmeleri sert bir şekilde fiyatladığına işaret etmektedir. Salı günü sona erecek ateşkes süresinin yenilenmesi meselesi haftanın en kritik jeopolitik gündemi olarak öne çıkarken, bu hafta Tesla, Intel ve United Airlines bilançoları ile perakende satışlar ve Michigan tüketici hissiyatı verileri takip edeceğimiz ana gündem maddeleri olacak. Özetle, Hürmüz Boğazı'nın yeniden kapanmasının geçen haftaki güçlü rallinin sürdürülebilirliğini ciddi şekilde sınıdığını ve Salı günü ateşkes sürecinin sonucunun haftanın yönünü belirleyeceğini düşünmekteyiz.

Asya-Pasifik piyasalarında Orta Doğu kaynaklı jeopolitik gerilimin enerji fiyatları üzerinden yarattığı baskıya rağmen pozitif ve yatay pozitif bir görünüm izleniyor. ABD'nin İran gemisine müdahalesi sonrasında artan jeopolitik risk algısı ve Hürmüz Boğazı'nın yeniden kapanabileceğine yönelik endişeler petrol fiyatlarında sert yükselişe neden olurken, enerji ithalatına yüksek derecede bağımlı olan bölge ekonomileri üzerinde baskı yaratıyor. Güçlenen doların etkisiyle riskten kaçış eğilimi öne çıksa da başta Nikkei olmak üzere Japonya, Güney Kore ve Tayvan borsalarının teknoloji hisseleri öncülüğünde dirençli kaldığını görüyoruz. Ayrıca Japonya Merkez Bankası'nın şahin sinyalleri vermeyi sürdürmesi faiz artırım beklentilerini canlı tutarken, piyasalarda ana gündem maddesi jeopolitik tansiyonun daha da yükselip yükselmeyeceği ya da diplomatik çözüm ihtimalinin öne çıkıp çıkmayacağı olmaya devam ediyor.

Avrupa piyasalarında ABD ile İran arasında yeniden yükselen gerilimin petrol fiyatlarını yukarı çekmesiyle birlikte enerji kaynaklı baskılar öne çıkarken, IMF ve Dünya Bankası toplantılarında Orta Doğu savaşı kaynaklı enerji şokunun bölge ekonomisi üzerindeki etkileri ana gündem maddesi oldu. Küresel büyüme beklentilerinin aşağı yönlü revize edilmesi ve savaşın uzaması halinde daha da zayıflayabileceğine yönelik sinyaller risk algısını artırırken, Avrupa'nın enerji ithalatına yüksek bağımlılığı ve jeopolitik şoklara hassas yapısı kırılabilirliği artırıyor. Hürmüz Boğazı kaynaklı arz kesintisi endişeleriyle bölgede yalnızca yaklaşık beş haftalık jet yakıtı stoğu kaldığına yönelik uyarılar öne çıkarken, uçuş iptalleri ve enerji fiyatlarındaki sert yükseliş enflasyonist baskıları artırıyor ve büyüme görünümünü aşağı çekiyor.

Emtia tarafında Cuma günü İran'ın Hürmüz Boğazı'nı açmasıyla sert gerileyen Brent petrolün hafta sonu Boğaz'ın yeniden kapatılması ve ABD Donanması'nın İran gemisine ateş açmasıyla yukarı yönlü hareket ettiğini görüyoruz. Altında ise jeopolitik risklerin yeniden tırmanmasıyla baskılı bir seyr izliyoruz.

Ekonomik takvimde iç tarafa açıklanacak önemli bir veri yok.

Küresel tarafa akşam saatlerinde FED üyesi Waller'in Konuşmasını takip edeceğiz.

GÜNE BAŞLARKEN KÜRESEL PİYASALAR			
	BIST100 KAPANIŞ (Saat 18:10)	SON DEĞER (Saat 08:00)	DEĞİŞİM
ABD VADELİLERİ			
FDJI	49777	49276	-1.01%
FSPX	7167	7118	-0.68%
ASYA PİYASALARI			
NIKE -NIKK-	58476	58880	0.69%
HANG SENG	26160	26377	0.83%
SHANGHAI	4051	4078	0.68%
SENSEX	78494	78603	0.14%
EMTİA VE PARA PİYASALARI			
USTBOND10Y	4.2870	4.2510	-0.84%
EURUSD	1.1813	1.1757	-0.47%
BRENT	85.66	91.54	6.86%
XAUUSD*ONS/ALTIN*	4872.00	4788.68	-1.71%
DOLAR/TL	44.86	44.87	0.03%
ENDEKS 30 SÖZLEŞMESİ			
F_XU0300426	16867.00	16867.00	0.00%

X30YVADE değişimi endeks kapanış saati olan 18.10 ile gece seansı arasındaki değişimi vermektedir

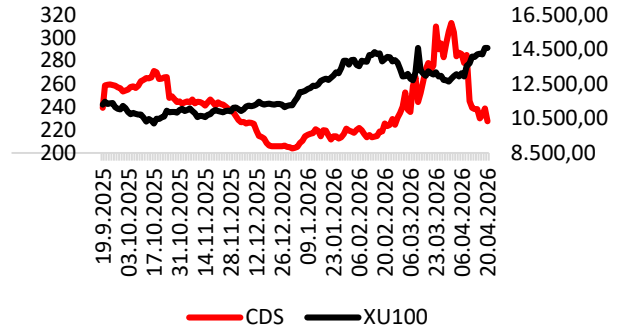

CDS: 228.5 Kaynak: LSEG

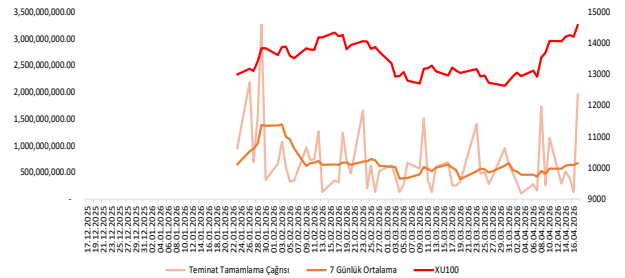

EKONOMİK TAKVİM

Saat	Ülke	Dönem	Veri	Beklenti	Önceki
10:00	Türkiye	Şubat	Tarımsal Girdi Fiyat Endeksi		
10:00	Türkiye	Mart	Yurt Dışı Üretici Fiyat Endeksi		



BURCE: Bağlı ortaklık Burçelik Vana paylarının tamamının veya bir kısmının satışı ihtimaline yönelik olarak, potansiyel yatırımcılar ile bağlayıcı nitelikte olmayan ön görüşmelere başlandı.

AYGAZ: 2026 yılının ilk çeyreğine ilişkin finansal raporlar 6 Mayıs'ta kamuya duyurulacak.

DOAS: 2026 yılının ilk çeyreğine ilişkin finansal raporlar 11 Mayıs'ta kamuya duyurulacak.

ULUSE: Rekabet Kurulu tarafından şirkete verilen idari para cezasına ilişkin gerekçeli karar tebliğ edildi. Söz konusu ceza %25 indirimle 14.454.417 TL olarak ödenecek.

ROYAL: Royal Halı İplik Tekstil Mobilya Sanayi ve Ticaret A.Ş.'nin işlem sırası kapalı olan paylarının Kotasyon Yönergesi çerçevesinde kottan çıkarılmasına karar verildi.

FMIZP: Hakim ortak Federal Mogul Powertrain Otomotiv, alüminyum piston üretim operasyonlarını yürütmekte olduğu İzmit fabrikasındaki birçok hattında üretimi durdurarak küçülme sürecine girdi. İzmit'deki arsa ve binanın satış da dahil olmak üzere, en iyi şekilde değerlendirilmesi için görüşme ve çalışmalara başlanılmasına karar verildi.

UCAYM: Ic İçtaş-Ic İçmak-YapıTürk Konut Adi Ortaklığı ile imzalanan "Denizkoru Boğaz&Orman Konut projesine ait Elektrik ve Mekanik Tesisat İşleri Sözleşmesi" kapsamında "Faz-1" etabı için 107.555.726 TL tutarındaki avansın tahsilatı tamamlandı.

ALFAS: Yurt içinde yerleşik bir müşteriden güneş paneli satışına ilişkin KDV hariç yaklaşık 43.200.000 dolar tutarında sipariş alındı.

CRFSA: Hakim ortak Hacı Ömer Sabancı Holding'in sahip olduğu şirket sermayesinin % 57,12'sine tekabül eden paylar ile diğer ana hissedar Carrefour Nederland BV.'nin sahip olduğu şirket sermayesinin %32,16'sına tekabül eden payların, Yeni Mağazacılık A.Ş.'ye devrine ilişkin olarak sözleşme imzalandı.

PAY GERİ ALIM TABLOSU (17.4.2026)

HİSSE	ADET	FİYAT	ALINAN TOPLAM PAY	TOPLAM ALIŞ ORT.	SON FİYAT
AHGAZ	512,916	25.25	16,190,506	24.79	25.34





BIST100 HİSSELERİ PARA GİRİŞ-ÇIKIŞ TABLOSU (10 GÜNLÜK)

BIST100 HİSSELERİ	TOPLAM	ARDIŞIK PARA GİRİŞ GÜN SAYISI	BIST100 HİSSELERİ	TOPLAM	ARDIŞIK PARA ÇIKIŞ GÜN SAYISI	BIST100 HİSSELERİ	TOPLAM	SON 10 GÜNÜN KAÇINDA PARA GİRİŞİ VAR
ASELS	1,818,054,850	1	ASTOR	-604,129,860	0	MGROS	292,439,814	9
AKBNK	1,173,121,470	1	ECILC	-301,824,185	4	TURSG	47,942,200	9
SASA	883,137,480	4	TAVHL	-196,181,002	5	ASELS	1,818,054,850	8
ISCTR	626,292,920	1	SOKM	-84,979,989	5	SASA	883,137,480	8
GARAN	539,774,999	1	AGROT	-73,433,923	0	ISCTR	626,292,920	8
KCHOL	513,120,520	1	MIATK	-44,474,370	0	TOASO	96,850,716	8
SAHOL	507,145,364	1	KRDMD	-44,171,881	3	CCOLA	55,848,611	8
TUPRS	379,796,470	0	VESTL	-40,096,259	0	TUKAS	37,545,543	8
BIMAS	345,546,411	1	AKFYE	-39,358,804	0	ECZYT	2,043,425	8
MGROS	292,439,814	4	GESAN	-28,262,584	0	AKBNK	1,173,121,470	7

KURUM İŞLEMLERİ(10 GÜNLÜK)

KURUMLAR (ALİŞ)	TOPLAM	ARDIŞIK PARA GİRİŞ GÜN SAYISI	KURUMLAR (SATIŞ)	TOPLAM	ARDIŞIK PARA ÇIKIŞ GÜN SAYISI	KURUMLAR (GENEL)	TOPLAM	SON GÜNE BAKMAKSIZIN
TERA YATIRIM MENKUL	14,540,720,942	10	INFO YATIRIM MENKUL	-7,550,154,844	0	TERA YATIRIM MENKUL	14,540,720,942	10
BANK-OF-AMERICA YATIRIM BANK	10,522,542,766	0	IS YATIRIM	-6,016,931,556	0	BASKENT MENKUL	2,119,862,453	10
AK YATIRIM	6,449,070,467	0	ZIRAAT YAT.	-4,996,208,878	0	BIST	1,442,863,161	8
YAPI KREDİ YAT.	5,879,978,371	3	HALK YATIRIM	-4,570,204,391	1	ALNUS YATIRIM MENKUL	2,483,532,465	7
ALNUS YATIRIM MENKUL	2,483,532,465	0	QNB YATIRIM MENKUL	-4,339,154,346	0	ALB YATIRIM	1,714,930,286	7
BASKENT MENKUL	2,119,862,453	10	GARANTI BBVA	-3,646,539,438	1	DESTEK YATIRIM MENKUL	1,183,281,224	7
ALB YATIRIM	1,714,930,286	1	HSBC YATIRIM	-3,078,962,405	0	MIDAS MENKUL	746,736,691	7
BIST	1,442,863,161	3	CAPITAL MENKUL DEĞER	-2,667,820,242	0	BLUPAY MENKUL	100,539,023	7
DESTEK YATIRIM MENKUL	1,183,281,224	2	OYAK YATIRIM	-2,079,932,964	1	DENİZ YATIRIM	-317,762,671	7
GLOBAL MENKUL	908,452,814	0	BULLS YATIRIM MENKUL	-1,668,253,789	2	AK YATIRIM	6,449,070,467	6



ORTALAMALARINI KIRANLAR

5 GÜNLÜK (BASİT) ORTALAMASINI YUKARI KIRANLAR	10 GÜNLÜK (BASİT) ORTALAMASINI YUKARI KIRANLAR	22 GÜNLÜK (BASİT) ORTALAMASINI YUKARI KIRANLAR	50 GÜNLÜK (BASİT) ORTALAMASINI YUKARI KIRANLAR	5 GÜNLÜK ORTALAMASI 10 GÜNLÜK ORTALAMASINI YUKARI KIRANLAR	5 GÜNLÜK ORTALAMASI 22 GÜNLÜK ORTALAMASINI YUKARI KIRANLAR
MIATK	TMSN	ISGYO	BRSAN	VESTL	AKFGY
OBAMS	AGROT	GESAN	ALFAS	AKFGY	REEDR
ALARK	GOLTS	PEKGY	TRALT	PEKGY	VESTL
DOAS	YEOTK	AKFGY	TAVHL	-	-
OYAKC	-	AGROT	VAKBN	-	-
BERA	-	TAVHL	MIATK	-	-
HALKB	-	MIATK	ISGYO	-	-
PGSUS	-	SOKM	OBAMS	-	-
AGROT	-	REEDR	ALARK	-	-
ISCTR	-	YEOTK	DOAS	-	-

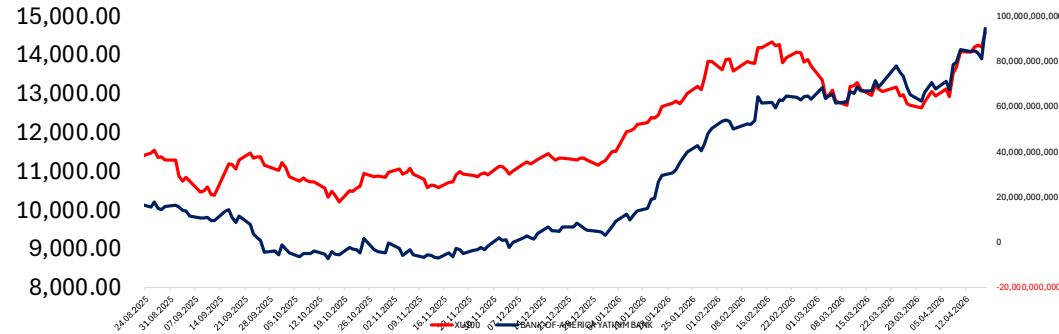
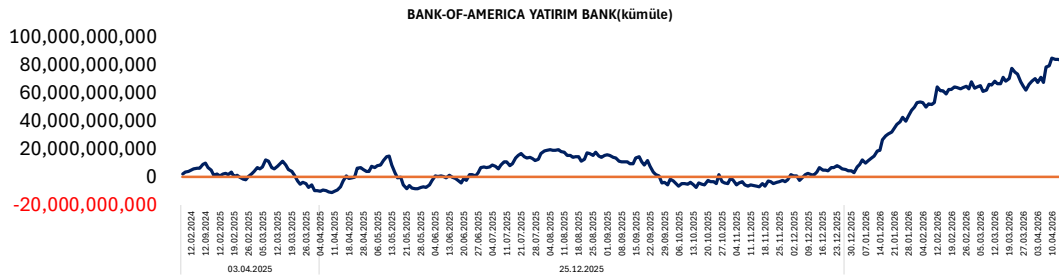
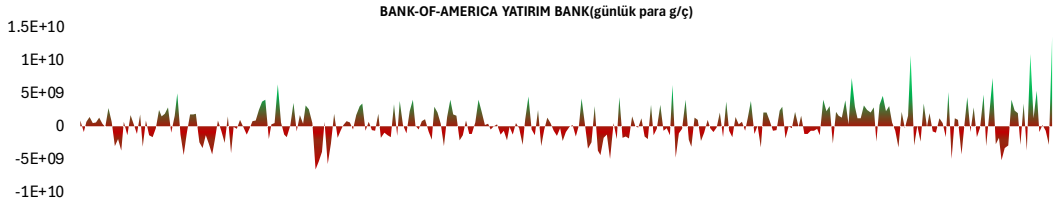

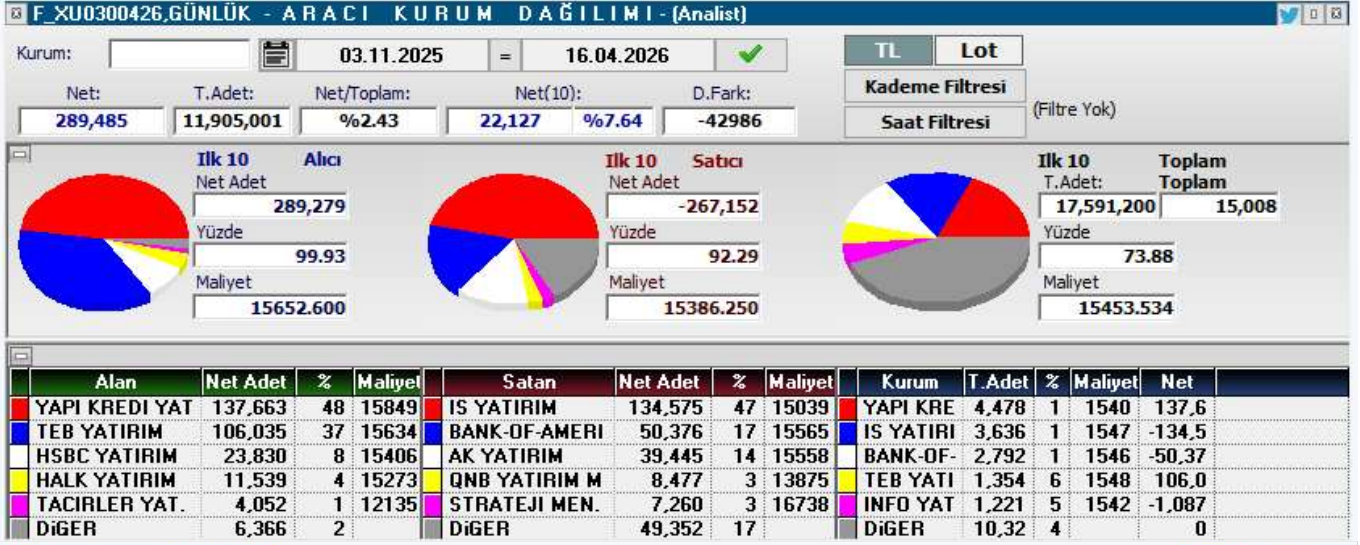
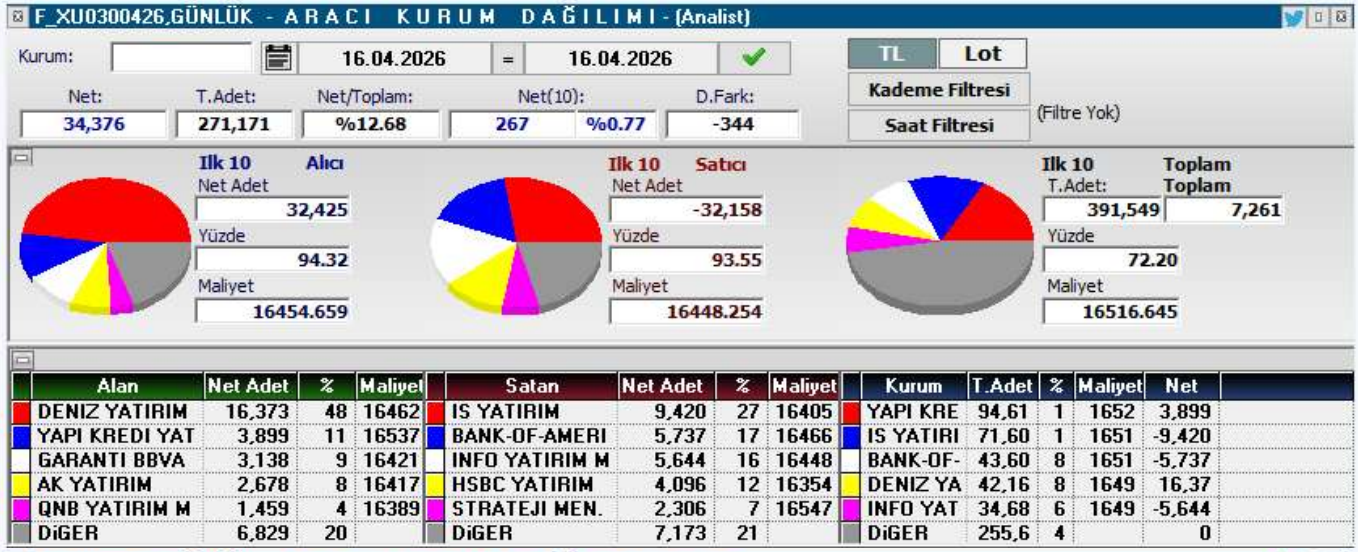



KOD	ŞİRKET ADI	PAZAR	BAŞLANGIÇ	BİTİŞ	BRÜT TAKAS	KREDİLİ ALIM	AÇIĞA SATIŞ	İNTERNET EMİR
SMRVA	Sümer Varlık Yönetim	Ana Pazar	17.04.2026	15.05.2026	HAYIR	EVET	EVET	HAYIR
NIBAS	Niğbaş Niğde Beton	Ana Pazar	16.04.2026	15.05.2026	EVET	EVET	EVET	HAYIR
DOGUB	Doğusan Boru	Alt Pazar	15.04.2026	14.05.2026	EVET	EVET	EVET	HAYIR
KAPLM	Kaplamin Ambalaj	Ana Pazar	15.04.2026	14.05.2026	HAYIR	EVET	EVET	HAYIR
BORLS	Borlease Otomotiv	Yıldız Pazar	15.04.2026	14.05.2026	HAYIR	EVET	EVET	HAYIR
KTSKR	Kütahya Şeker	Ana Pazar	15.04.2026	14.05.2026	HAYIR	EVET	EVET	HAYIR
RNPOL	Rainbow Polikarbonat	Alt Pazar	14.04.2026	13.05.2026	EVET	EVET	EVET	HAYIR
DGNMO	Doğanlar Mobilya	Ana Pazar	14.04.2026	13.05.2026	HAYIR	EVET	EVET	HAYIR
FRIGO	Frigo-Pak Gıda Maddeleri	Ana Pazar	13.04.2026	12.05.2026	HAYIR	EVET	EVET	HAYIR
MOGAN	Mogan Enerji	Yıldız Pazar	13.04.2026	12.05.2026	HAYIR	EVET	EVET	HAYIR
RUBNS	Rubenis Tekstil	Ana Pazar	10.04.2026	08.05.2026	HAYIR	EVET	EVET	HAYIR
YIGIT	Yiğit Akü	Ana Pazar	10.04.2026	08.05.2026	HAYIR	EVET	EVET	HAYIR
ANELE	Anel Elektrik	Ana Pazar	09.04.2026	08.05.2026	HAYIR	EVET	EVET	HAYIR
ICUGS	ICU GSYO	Ana Pazar	09.04.2026	08.05.2026	HAYIR	EVET	EVET	HAYIR
BLCYT	Bilici Yatırım Sanayi	Ana Pazar	09.04.2026	08.05.2026	HAYIR	EVET	EVET	HAYIR
SVGYO	Savur GYO	Ana Pazar	09.04.2026	08.05.2026	EVET	EVET	EVET	HAYIR
MARTI	Martı Otel	Ana Pazar	08.04.2026	07.05.2026	HAYIR	EVET	EVET	HAYIR
NIBAS	Niğbaş Niğde Beton	Ana Pazar	08.04.2026	07.05.2026	HAYIR	EVET	EVET	HAYIR
ADEL	Adel Kalemcilik	Ana Pazar	07.04.2026	06.05.2026	HAYIR	EVET	EVET	HAYIR
EDATA	E-Data Teknoloji Pazarlama	Ana Pazar	06.04.2026	05.05.2026	EVET	EVET	EVET	HAYIR
ULAS	Ulaşlar Turizm Yatırımları	Alt Pazar	03.04.2026	30.04.2026	EVET	EVET	EVET	HAYIR
BURVA	Burçelik	Alt Pazar	02.04.2026	30.04.2026	EVET	EVET	EVET	HAYIR
FZLGY	Fuzul GYO	Yıldız Pazar	02.04.2026	30.04.2026	HAYIR	EVET	EVET	HAYIR
EFOR	Efor Yatırım Sanayi	Yıldız Pazar	02.04.2026	30.04.2026	HAYIR	EVET	EVET	HAYIR
SEKUR	Sekuro Plastik Ambalaj	Alt Pazar	01.04.2026	30.04.2026	EVET	EVET	EVET	HAYIR
AKFIS	Akfen İnşaat Turizm	Yıldız Pazar	31.03.2026	29.04.2026	HAYIR	EVET	EVET	HAYIR
RALYH	Ral Yatırım Holding	Yıldız Pazar	31.03.2026	29.04.2026	HAYIR	EVET	EVET	HAYIR
ISKPL	İşık Plastik	Yıldız Pazar	31.03.2026	29.04.2026	HAYIR	EVET	EVET	HAYIR
ESCAR	Escar Turizm Taşımacılık	Yıldız Pazar	30.03.2026	29.04.2026	HAYIR	EVET	EVET	HAYIR
KTLEV	Katılmevim	Yıldız Pazar	30.03.2026	29.04.2026	HAYIR	EVET	EVET	HAYIR
KLSYN	Koleksiyon Mobilya	Ana Pazar	27.03.2026	24.04.2026	HAYIR	EVET	EVET	HAYIR
EMKEL	Emek Elektrik	Ana Pazar	26.03.2026	24.04.2026	HAYIR	EVET	EVET	HAYIR
MSGYO	Mistral GYO	Ana Pazar	26.03.2026	24.04.2026	HAYIR	EVET	EVET	HAYIR
FONET	Fonet Bilgi Teknolojileri	Ana Pazar	26.03.2026	24.04.2026	HAYIR	EVET	EVET	HAYIR
ECOGR	Ecogreen Enerji	Ana Pazar	25.03.2026	24.04.2026	HAYIR	EVET	EVET	HAYIR
PRZMA	Prizma Pres	Alt Pazar	25.03.2026	24.04.2026	EVET	EVET	EVET	HAYIR
AYCES	Altın Yunus	Ana Pazar	23.03.2026	22.04.2026	HAYIR	EVET	EVET	HAYIR
OZSUB	Özsu Balık Üretim	Ana Pazar	23.03.2026	22.04.2026	HAYIR	EVET	EVET	HAYIR
MANAS	Manas Enerji Yönetimi	Yıldız Pazar	18.03.2026	17.04.2026	EVET	EVET	EVET	HAYIR
YAPRK	Yaprak Süt ve Besi Çiftlikleri	Ana Pazar	18.03.2026	17.04.2026	EVET	EVET	EVET	HAYIR
LXGYO	Luxera GMYO	Ana Pazar	17.03.2026	16.04.2026	HAYIR	EVET	EVET	HAYIR
TATEN	Tatlıpınar Enerji	Yıldız Pazar	16.03.2026	15.04.2026	HAYIR	EVET	EVET	HAYIR



KOD	ŞİRKET ADI	DAĞITIM TARİHİ	VERİM (%)	BRÜT TL	NET TL	TEMETTÜ TL	DAĞITIM ORANI (%)
SELEC	Selçuk Ecza	17.04.2026	0,54%	0,44	0,374	273.240.000	
KSTUR	Kuştur Kuşadası Turizm	20.04.2026	0,54%	16	13,6	67.913.386	81%
AKSGY	Akiş GYO	20.04.2026	5,09%	0,46	0,4555	1.099.999.898	35%
CLEBI	Çelebi Hava Servisi	24.04.2026	5,80%	103	87,55	2.502.900.000	69%
YUNSA	Yünsa Yünlü Sanayi	27.04.2026	4,48%	0,37	0,3107	175.428.096	50%
NETCD	Netcad Yazılım	30.04.2026	3,07%	4,38	3,7226	599.999.994	70%

YABANCI
TAKAS ORANI
(HAFTALIK)

ARTAN	Değişim (puan)	Nihai Oran (%)	AZALAN	Değişim (puan)	Nihai Oran (%)
GUNDG	4,97	%5,57	BINBN	-4,59	%52,28
FROTO	3,06	%38,09	IHAAS	-3,88	%42,74
TRALT	2,93	%28,23	OZATD	-3,21	%1,74
YAPRK	2,70	%3,41	ZGYO	-2,99	%0,02
SASA	2,44	%13,85	MANAS	-2,44	%0,28
ASTOR	2,40	%49,96	DITAS	-2,26	%0,32
OTTO	2,16	%2,91	ONRYT	-2,04	%0,88
ADESE	1,96	%11,94	KFEIN	-1,75	%0,19
THYAO	1,82	%23,36	VBTYZ	-1,70	%0,01
SEKUR	1,76	%1,76	TURGG	-1,45	%0,46

YATIRIM
FONLARI
TAKAS
ORANI
(HAFTALIK)

ARTAN	Değişim (puan)	Nihai Oran (%)	AZALAN	Değişim (puan)	Nihai Oran (%)
CGCAM	3,42	%17,69	DSTKF	-4,96	%77,90
BIGEN	2,08	%2,35	DAPGM	-4,16	%8,67
EDATA	1,88	%16,58	MEYSU	-4,12	%0,51
GLCVY	1,80	%12,67	AYCES	-2,46	%0,63
TMPOL	1,80	%53,45	TATEN	-2,33	%28,27
TERA	1,56	%38,55	TEHOL	-2,33	%15,34
AKCNS	1,34	%12,76	KOTON	-2,08	%10,37
KRDMD	1,25	%12,93	ESEN	-2,05	%1,38
RTALB	1,21	%3,72	PEKGY	-1,81	%25,16
TRHOL	1,09	%40,20	GRTHO	-1,68	%44,10

EMEKLİLİK
FONLARI
TAKAS
ORANI
(HAFTALIK)

ARTAN	Değişim (puan)	Nihai Oran (%)	AZALAN	Değişim (puan)	Nihai Oran (%)
TTKOM	0,75	%10,93	GLRMK	-3,48	%17,22
GWIND	0,65	%11,96	BIGCH	-1,00	%16,78
KRDMD	0,63	%29,50	TABGD	-0,89	%14,54
BALSU	0,55	%11,19	BIOEN	-0,85	%20,52
LMKDC	0,51	%19,33	TOASO	-0,84	%16,25
GUBRF	0,46	%20,63	FROTO	-0,76	%7,75
KLYPV	0,46	%1,19	MPARK	-0,70	%22,61
HTTBT	0,41	%18,38	TRALT	-0,53	%4,77
ARASE	0,36	%21,60	TAVHL	-0,51	%5,92
ATAKP	0,35	%10,19	ESCOM	-0,45	%20,28



YABANCI TAKAS ORANI = 35,71 (-%0,10)

YABANCILAR EN FAZLA TAKAS ORANINA SAHİP OLDUĞU HİSSELER

RAYSG	%85,58
MNDTR	%82,74
CCOLA	%76,11
ENKAI	%68,59
ASTOR	%66,91
AGESA	%60,63
RYSAS	%58,23
BINBN	%57,86
ASELS	%57,52
TAVHL	%58,23
RGYAS	%53,09
AKBNK	%51,77
GOODY	%49,32
BIMAS	%45,19
TTKOM	%44,58
KCHOL	%43,65
TABGD	%43,46
MPARK	%43,19
RYGYO	%41,89
AEFES	%40,42



ŞİRKET ADI	TAVSİYE	HEDEF FİYAT	POTANSİYEL	KAFİF	KAPANIŞ
Galata Wind Enerji	AL	53.9	99.9%	-	26.96
Sinpaş GMYO	AL	10.51	176.6%	+	3.80
Teknosa İç ve Dış Ticaret	AL	45.14	86.5%	+	24.20
İndeks Bilgisayar	AL	20.58	105.8%	-	10.00
Türk Hava Yolları	AL	498.5	51.5%	-	329.00
Mavi Giyim	AL	69.2	52.4%	+	45.40
Anadolu Hayat Emek.	AL	181.78	59.7%	-	113.80
IC Enterra Yen. Enerji	AL	18.7	67.3%	-	11.18
Avrupakent GMYO	AL	93.31	65.2%	+	56.50
Doğuş Otomotiv	AL	291	52.4%		190.90
Ford Otosan	AL	187	71.1%		109.30
Yataş	AL	66.8	51.6%		44.06
Emlak Konut GMYO	AL	35.05	56.9%	+	22.34
Rönesans Gayrimenkul Yat.	AL	226.45	22.1%	+	185.50
Logo Yazılım	AL	252.88	75.2%	+	144.30
Martı GMYO	AL	4.2	154.5%	-	1.65
T.S.K.B.	AL	20.14	59.1%	-	12.66
Vakıf GMYO	AL	4.05	42.6%	-	2.84
Turkcell	AL	160.7	33.4%	-	120.50
Ebebek Mağazacılık	AL	136	91.5%		71.00
İş Yatırım Menkul Değerler A.Ş.	AL	63.17	37.9%	-	45.80
Halk GMYO	AL	5.89	0.9%	-	5.84
Anadolu Sigorta	AL	36.02	27.1%	-	28.34
Bor Şeker	AL	9.04	22.7%	+	7.37
Torunlar GMYO	AL	109.65	18.0%	-	92.95
Mackolik İnternet Hizmetleri	AL	64.21	54.1%	-	41.66
Afyon Çimento	AL	19.64	37.2%	-	14.32
Albaraka Türk	AL	11.97	30.0%	+	9.21
Garanti Bankası	AL	201.34	37.5%	-	146.40
Migros Ticaret	AL	848	26.0%	-	673.00
Enka İnşaat	AL	113.96	5.5%	-	108.00
Türk Telekom	AL	82.1	25.5%	-	65.40
Türkiye Sigorta	TUT	17.02	15.7%	-	14.71
T. Halk Bankası	AL	50.96	23.9%	-	41.14
Özak GMYO	AL	20.35	54.4%	-	13.18
İş Fin.Kir.	AL	26.44	25.9%	-	21.00
Yapı ve Kredi Bankası	AL	49.9	27.0%	-	39.30
Reysaş GMYO	AL	29.46	-12.8%	-	33.80
Gelecek Varlık Yönetimi	AL	103.88	63.3%	-	63.60
AGESA Hayat Emeklilik	AL	269.79	14.2%	-	236.30
Çimsa	AL	64.4	18.5%	+	54.35
Oyak Çimento	AL	31.85	24.7%	-	25.54
İş Bankası (C)	TUT	17.77	17.6%	-	15.11
Akbank	AL	87.94	5.3%	-	83.55
Vakıflar Bankası	AL	36.77	3.9%	-	35.40



ŞİRKET	AÇIÇA SATIŞ HACMI	AÇIÇA SATIŞ ADEDİ	AÇIÇA SATIŞ/İŞLEM HACMI (%)	AÇIÇA SATIŞ AOF	KAPANIŞ FİYATI	GÜNLÜK DEĞİŞİM
AEFES	207,047,087	12,419,486	29.6%	16.671	18.70	-0.79%
AKBNK	1,477,153,551	20,919,520	15.4%	70.611	78.45	1.33%
ALARK	218,162,853	2,179,614	43.3%	100.092	98.70	-0.10%
ARCLK	43,383,054	402,312	14.5%	107.834	111.40	-2.73%
ASELS	2,242,644,559	11,023,778	14.5%	203.437	333.00	-0.48%
ASTOR	556,577,283	5,076,595	9.6%	109.636	167.00	0.99%
BIMAS	867,453,619	1,566,662	21.7%	553.695	659.50	0.22%
BRSAN	53,682,221	107,023	4.9%	501.595	522.50	1.21%
CCOLA	50,988,910	849,828	9.9%	59.999	68.90	0.13%
CIMSA	66,913,924	1,385,827	15.7%	48.284	47.50	-0.28%
DOAS	51,639,699	274,957	12.3%	187.81	192.60	-1.54%
DOHOL	51,548,588	2,932,486	11.4%	17.578	19.88	0.47%
DSTKF	62,254,618	115,941	2.6%	536.951	1,610.00	6.06%
EKGYO	376,583,111	18,464,770	19.2%	20.395	21.60	-0.32%
ENKAI	129,197,968	1,617,334	13.8%	79.883	93.05	0.00%
EREGL	760,297,570	30,835,000	18.3%	24.657	28.86	1.59%
FROTO	203,773,570	2,099,161	12.9%	97.074	107.80	-0.83%
GARAN	924,099,125	6,612,711	20.4%	139.746	138.60	0.69%
GUBRF	112,499,176	341,272	9.8%	329.647	497.75	1.58%
HALKB	251,882,364	7,180,637	7.9%	35.078	42.44	-1.29%
HEKTS	31,998,013	10,170,333	8.5%	3.146	2.91	-2.46%
ISCTR	2,111,362,059	152,671,824	23.0%	13.829	14.80	-0.64%
KCHOL	1,013,788,883	5,787,816	22.4%	175.159	190.10	-2.87%
KONTR	167,983,128	12,466,379	45.5%	13.475	8.58	-1.50%
KRDMD	274,566,075	9,672,111	21.2%	28.387	30.06	1.43%
KUYAS	75,519,022	1,309,521	8.6%	57.669	71.25	1.32%
MAVI	25,618,512	625,478	8.3%	40.958	42.32	-3.96%
MGROS	240,437,993	437,967	15.4%	548.987	621.00	0.00%
MIATK	50,628,659	1,327,348	10.8%	38.143	35.88	-2.40%
OYAKC	106,716,883	4,345,950	33.8%	24.555	23.58	-0.78%
PETKM	149,092,858	8,765,158	5.2%	17.01	18.67	-0.17%
PGSUS	575,127,129	2,781,262	16.0%	206.786	181.80	-1.77%
SAHOL	630,203,502	7,345,338	14.5%	85.796	93.80	0.00%
SASA	304,259,415	106,643,772	10.3%	2.853	2.29	-1.23%
SISE	228,745,861	5,789,453	12.8%	39.511	41.22	-1.53%
SOKM	45,136,426	887,697	15.3%	50.847	61.05	2.49%
TAVHL	188,567,970	622,272	21.4%	303.031	305.75	-2.36%
TCELL	527,362,665	5,166,264	20.2%	102.078	111.00	-1.30%
THYAO	2,401,312,760	8,797,153	17.9%	272.965	287.75	-2.30%
TKFEN	84,974,803	1,184,299	27.8%	71.751	68.85	-2.01%
TOASO	188,738,194	767,979	11.5%	245.76	290.00	-0.90%
TRALT	1,575,506,617	40,773,511	34.4%	38.64	51.85	-0.33%
TRMET	109,180,870	1,070,051	18.9%	102.033	148.90	-1.58%
TSKB	39,255,835	3,049,796	14.6%	12.872	11.99	-1.67%
TTKOM	242,113,663	4,337,263	22.7%	55.822	62.45	-0.64%
TUPRS	1,282,682,955	6,777,259	13.9%	189.263	231.00	-2.20%
ULKER	157,924,220	1,419,914	31.5%	111.221	118.80	-0.92%
VAKBN	172,288,747	5,797,093	10.2%	29.72	35.36	1.00%
VESTL	22,892,101	738,892	4.4%	30.982	27.76	-2.10%
YKBNK	1,154,077,698	31,772,650	16.8%	36.323	36.82	-0.37%
XU050	22,885,846,366	569,706,717	16.5%	-	11,605.76	-0.34%
XU100	22,885,846,366	569,706,717	14.2%	-	12,943.19	-0.08%



YASAL UYARI

Burada yer alan bilgiler Marbaş Menkul Değerler tarafından bilgilendirme amacıyla hazırlanmıştır. Yatırım sinyal, bilgi, yorum ve tavsiyeleri yatırım danışmanlığı kapsamında değildir. Yatırım danışmanlığı hizmeti; aracı kurumlar, portföy yönetim şirketleri, mevduat kabul etmeyen bankalar ile müşteri arasında imzalanacak yatırım danışmanlığı sözleşmesi çerçevesinde sunulmaktadır. Burada yer alan sinyal, yorum ve tavsiyeler, herhangi bir yatırım aracının alım satım önerisi ya da getiri vaadi olarak yorumlanmamalıdır. Bu görüşler mali durumunuz ile risk ve getiri tercihlerinize uygun olmayabilir ve sadece burada yer alan bilgilere ve sinyallere dayanarak yatırım kararı verilmesi beklentilerinize uygun sonuçlar doğurmayabilir. Burada yer alan sinyaller, fiyatlar, veriler ve bilgilerin tam ve doğru olduğu garanti edilemez; içerik, haber verilmeksizin değiştirilebilir. Tüm sinyal ve veriler, Marbaş Menkul Değerler tarafından güvenilir olduğuna inanılan kaynaklardan alınmıştır. Bu sinyal ve kaynakların kullanılması nedeni ile ortaya çıkabilecek hatalardan ve zararlardan Marbaş Menkul Değerler sorumlu değildir.

ARAŞTIRMA BİRİMİ

İletişim Bilgileri:

✉ iletisim@marbasmenkul.com.tr

☎ +90 (212) 286 30 00 / 331

☎ +90 (212) 286 30 50

📍 Esentepe Mah. Ecza Sk. Safter İş Hanı

📍 No:6, İç Kapı:7, Şişli/İstanbul

