

# GÜNLÜK BÜLTEN

---



## ŞİRKET HABERLERİ PARA GİRİŞ-ÇIKIŞ ORTALAMALAR AÇIĞA SATIŞ TEMETTÜ KURUMSAL TAKAS ARAŞTIRMA YABANCI TAKAS SERMAYE TABLOSU

**İç tarafta** dün %0,71 düşüşle 14.484 seviyesinden kapanan endeksin TL bazlı tarihi zirveyi test etmesine rağmen üzerinde kalıcılık sağlayamadığını görmekteyiz. Zirve üzerinde hareketin sürdürülebilmesi için küresel tarafta barış sürecinde somut adımlar atılması ya da iç piyasada bilanço sezonu kaynaklı hisse bazlı hikâyelerin öne çıkması gerektiğini düşünmekteyiz. Bugün de dün paralel temkinli bir seyrin hakim olabileceğini değerlendirirken, yarınki TCMB PPK kararı ve açıklama metninin piyasanın kısa vadeli yönü açısından belirleyici olacağını takip ediyoruz. Özetle, endeksin zirve bölgesinde konsolide olduğunu ve yeni bir katalizör olmadan yönün netleşmesinin bir miktar zaman alabileceğini düşünmekteyiz.

**ABD** piyasalarında dün Nasdaq'ın 13 günlük kesintisiz yükseliş serisinin sona erdiğini ve endekslerin sınırlı kayıplarla günü tamamladığını görmekteyiz. İran'ın yeni diplomatik görüşmelere katılmayacağını açıklaması ve Çarşamba akşamı sona erecek ateşkes süresine ilişkin belirsizliğin risk iştahını baskıladığını takip ediyoruz. Gece saatlerinde Apple CEO'su Tim Cook'un Eylül ayında görevi bırakacağını açıklaması piyasaların gündemine oturan gelişme olarak öne çıkmaktadır. Washington'da Fed başkan adayı Kevin Warsh'ın onay oturumunda merkez bankası bağımsızlığını vurgulaması ve faiz yönlendirmesinden kaçınmasını not etmekteyiz. Bu hafta Tesla, Intel ve United Airlines bilançoları takip edeceğimiz ana gündem maddeleri olarak öne çıkıyor. Özetle, Çarşamba akşamı sona erecek ateşkes sürecinin yenilenmesi meselesinin piyasaların kısa vadeli yönü açısından belirleyici olmaya devam ettiğini düşünmekteyiz.

**Asya-Pasifik** piyasalarının para politikası beklentileri ile jeopolitik risklerin birleşimiyle şekillendiği görülürken, Bank of Japan tarafında Temmuz ayında olası faiz artışının gündemde kalması Japon varlıklarında oynaklığı artırıyor. Brent petrol fiyatının 90 doların üzerinde tutunması ise bölge genelinde enflasyon baskılarını canlı tutmaya devam ediyor. Buna ek olarak Japonya'nın enerji fiyat risklerini yakından izlediğine yönelik mesajlar öne çıkarken, ABD-İsrail-İran savaşı tarafında Donald Trump'ın ateşkesine ilişkin sert söylemleri jeopolitik belirsizlikleri artırıyor. Tüm bu gelişmelere rağmen Asya borsalarında genel resim negatif değil, karışık-pozitif. Teknoloji hisseleri öncülüğünde Japonya ve Güney Kore gibi piyasalarda yükselişler görülürken MSCI Asya-Pasifik endeksinin de yaklaşık %1'e yakın prim yaptığı ancak Çin ve bazı bölge borsalarında sınırlı geri çekilmelerin devam ettiğini görüyoruz.

**Avrupa** piyasalarında fiyatlamaların ağırlıklı olarak jeopolitik riskler ve enerji fiyatlarındaki yükseliş etrafında şekillendiği görülürken, Orta Doğu kaynaklı gerilimlerin Brent petrolü yukarı taşınmasıyla endekslerde baskı artıyor ve hisse senetlerinde genel olarak temkinli bir seyir izleniyor. European Central Bank tarafında ise faiz patikasına ilişkin net bir yönlendirme gelmezken, kararların veri odaklı ve beklenti-gör yaklaşımıyla şekilleneceği vurgusu her fırsatta tekrarlanıyor. Buna paralel olarak ABD-İran hattındaki gerilimin ateşkes beklentilerini zayıflatması risk iştahını baskılayarak, Avrupa endekslerinde sınırlı geri çekilmeler öne çıksa da teknoloji ve bazı büyüme hisselerinde görece dirençli bir görünüm dikkat çekiyor.

**Emtia tarafında** Çarşamba akşamı sona erecek ateşkes süresine ilişkin belirsizliğe rağmen Brent petrolün %1,34 gerileyerek 90 dolar seviyesine yaklaştığını ve piyasanın barış sürecine yönelik iyimserliğini koruduğunu görmekteyiz. Altında ise sınırlı geri çekilmeyle birlikte 4.800 dolar civarındaki güçlü seyrin sürdürülünü takip ediyoruz.

**Ekonomik takvimde iç tarafta** İmalat KKO verisini takip edeceğiz.

**Küresel tarafta** ABD'den perakende satışlar verisini takip edeceğiz.

### GÜNE BAŞLARKEN KÜRESEL PİYASALAR

	BIST100 KAPANIŞ SAATI 18.00	SON DEĞER Saat 08.00	DEĞİŞİM
<b>ABD VADELİLERİ</b>			
FDJI	49484	49753	0.54%
FSPX	7126	7164	0.53%
<b>ASYA PİYASALARI</b>			
NIKEI -NIKK-	58825	59519	1.18%
HANG SENG	26361	26469	0.41%
SHANGHAI	4082	4079	-0.07%
SENSEX	78519	79129	0.78%
<b>EMTİA VE PARA PİYASALARI</b>			
USTBOND10Y	4.2510	4.2510	0.00%
EURUSD	1.1783	1.1780	-0.03%
BRENT	91.53	90.30	-1.34%
XAUUSD"ONS/ALTIN"	4801	4787	-0.29%
DOLAR/TL	44.87	44.89	0.04%
<b>ENDEKS 30 SÖZLEŞMESİ</b>			
F_XU0300226	16751.00	16812.00	0.36%

X30YVADE değişimi endeks kapanış saati olan 18.10 ile gece seansı arasındaki değişimi vermektedir

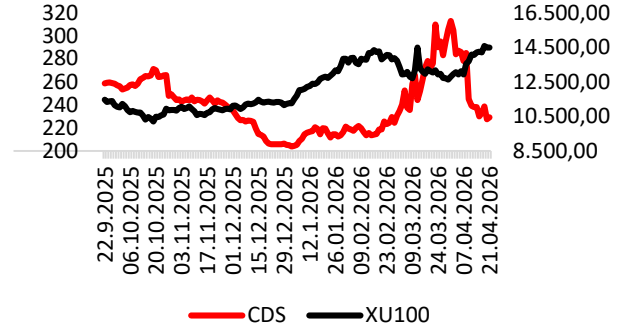

CDS: 229.1 Kaynak: LSEG

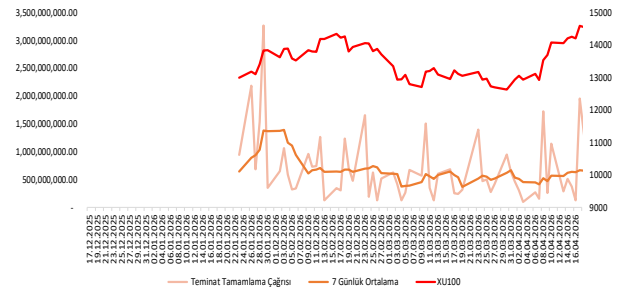

### EKONOMİK TAKVİM

Saat	Ülke	Dönem	Veri	Beklenti	Önceki
10:00	Türkiye	Nisan	İmalat Sanayi Kapasite Kullanım Oranı		
15:30	ABD	Mart	Perakende Satışlar	%1,40	%0,60
15:30	ABD	Mart	Çekirdek Perakende Satışlar	%1,30	%0,50



**MIATK:** Bağlı ortaklık Tripy Mobility Teknoloji tarafından geliştirilen "Yapay Zekâ Destekli Şarj Talep Tahmini ve Dinamik Fiyatlandırma Platformu" isimli proje, Gazi Üniversitesi Teknopark Yönetimi tarafından onaylandı. Projenin toplam bütçesi 9.840.000 TL'dir.

**İNTEK:** %51 bağlı ortaklık Probel Yazılım ile İzmir İl Sağlık Müdürlüğü arasında 26.084.714,49 TL+KDV bedelli "SBYS Hizmet Alımı" sözleşmesi imzalandı.

**TUKAS:** Niğde/Bor fabrika yerleşkesinde Güneş Enerjisi Panelleri ile oluşturulmuş 12,5 MWe gücündeki Çatı GES sistemi TEDAŞ'tan onay alınması neticesinde başarı ile devreye alındı. Akhisar ve Manyas fabrikaları için GES kurulumuna yönelik çalışmalar devam ediyor.

**MEDTR:** Dokuz Eylül Üniversitesi Hastanesi tarafından gerçekleştirilen "Kemoterapi Malzemeleri Alımı" konulu ihaleye verilen teklif tutarı 30.337.715 TL olup, teklif verilen tutarın tamamı şirket lehine sonuçlandı.

**EDATA:** Pay devri işlemine yönelik olarak onayların alınması amacıyla Rekabet Kurumu'na başvuru gerçekleştirildi.

**GLRMK:** Gülermak Emlak ve Gülermak Turizm; Gülermak'da sahip oldukları 32.260.000 adet B grubu hisseyi Türkiye içinde ve dışında yerleşik kurumsal yatırımcılara satacak. Satın Ortaklar, İşlem'den elde edilecek net gelirin çoğunluğunu Gülermak'a yeniden yatırmayı planlamaktadır.

**BURCE:** Bağlı ortaklık Burçelik Vana paylarının tamamının veya bir kısmının satışı ihtimaline yönelik olarak, potansiyel yatırımcılar ile bağlayıcı nitelikte olmayan ön görüşmelere başlandı.

#### PAY GERİ ALIM TABLOSU (20.4.2026)

HİSSE	ADET	FİYAT	ALINAN TOPLAM PAY	TOPLAM ALIŞ ORT.	SON FİYAT
MAVI	299,661	25.25	12,700,000	39.19	44.69





## BIST100 HİSSELERİ PARA GİRİŞ-ÇIKIŞ TABLOSU (10 GÜNLÜK)

BIST100 HİSSELERİ	TOPLAM	ARDIŞIK PARA GİRİŞ GÜN SAYISI	BIST100 HİSSELERİ	TOPLAM	ARDIŞIK PARA ÇIKIŞ GÜN SAYISI	BIST100 HİSSELERİ	TOPLAM	SON 10 GÜNÜN KAÇINDA PARA GİRİŞİ VAR
AELS	1,439,908,950	0	ASTOR	-337,778,590	0	CCOLA	63,776,464	9
AKBNK	783,411,570	0	ECILC	-320,865,965	5	TURSG	47,166,903	9
ISCTR	660,863,860	2	TAVHL	-211,351,867	6	ISCTR	660,863,860	8
THYAO	520,955,055	1	KRDMD	-140,331,451	1	MGROS	256,893,393	8
SASA	434,393,980	0	SOKM	-120,752,973	6	TABGD	17,577,345	8
KCHOL	386,636,060	0	AGROT	-64,670,768	0	ECZYT	7,012,016	8
GARAN	365,947,249	0	MIATK	-42,213,230	3	AELS	1,439,908,950	7
TUPRS	364,317,650	1	VESTL	-37,476,737	1	SASA	434,393,980	7
BIMAS	291,646,700	0	AKFYE	-30,792,070	0	KTLEV	267,619,004	7
SAHOL	277,045,774	0	ALARK	-30,555,204	0	TTKOM	170,912,243	7

## KURUM İŞLEMLERİ(10 GÜNLÜK)

KURUMLAR (ALİŞ)	TOPLAM	ARDIŞIK PARA GİRİŞ GÜN SAYISI	KURUMLAR (SATIŞ)	TOPLAM	ARDIŞIK PARA ÇIKIŞ GÜN SAYISI	KURUMLAR (GENEL)	TOPLAM	SON GÜNE BAKMAKSIZIN
BANK-OF-AMERICA YATIRIM BANK	21,568,598,095	0	IS YATIRIM	-7,120,785,694	0	TERA YATIRIM MENKUL	16,275,233,251	10
TERA YATIRIM MENKUL	16,275,233,251	10	INFO YATIRIM MENKUL	-6,482,048,332	0	BASKENT MENKUL	2,382,680,695	10
AK YATIRIM	5,785,758,574	0	GARANTI BBVA	-5,645,133,957	1	ALNUS YATIRIM MENKUL	2,121,756,204	7
YAPI KREDİ YAT.	5,588,796,080	0	HALK YATIRIM	-5,350,977,333	1	BIST	1,472,324,681	7
BASKENT MENKUL	2,382,680,695	10	ZIRAAT YAT.	-5,254,219,701	0	MIDAS MENKUL	375,684,952	7
ALNUS YATIRIM MENKUL	2,121,756,204	2	BULLS YATIRIM MENKUL	-3,841,646,162	1	BLUPAY MENKUL	96,139,934	7
BIST	1,472,324,681	1	HSBC YATIRIM	-2,616,996,335	1	NCM INVESTMENT	14,656,859	7
ALB YATIRIM	1,441,150,961	0	QNB YATIRIM MENKUL	-2,415,276,206	2	DENİZ YATIRIM	-950,980,331	7
GLOBAL MENKUL	780,698,351	0	OYAK YATIRIM	-2,405,822,250	0	ALB YATIRIM	1,441,150,961	6
MIDAS MENKUL	375,684,952	1	YATIRIM-FİNANSMAN MENK	-2,214,045,879	0	STRATEJİ MEN.	16,763,948	6



### ORTALAMALARINI KIRANLAR

5 GÜNLÜK (BASİT) ORTALAMASINI YUKARI KIRANLAR	10 GÜNLÜK (BASİT) ORTALAMASINI YUKARI KIRANLAR	22 GÜNLÜK (BASİT) ORTALAMASINI YUKARI KIRANLAR	50 GÜNLÜK (BASİT) ORTALAMASINI YUKARI KIRANLAR	5 GÜNLÜK ORTALAMASI 10 GÜNLÜK ORTALAMASINI YUKARI KIRANLAR	5 GÜNLÜK ORTALAMASI 22 GÜNLÜK ORTALAMASINI YUKARI KIRANLAR
AKFYE	ASTOR	ASTOR	-	NTHOL-	AKSA
ASTOR	BSOKE	-	-	-	-
ALTNY	-	-	-	-	-
BSOKE	-	-	-	-	-
PETKM	-	-	-	-	-
-	-	-	-	-	-
-	-	-	-	-	-
-	-	-	-	-	-
-	-	-	-	-	-
-	-	-	-	-	-

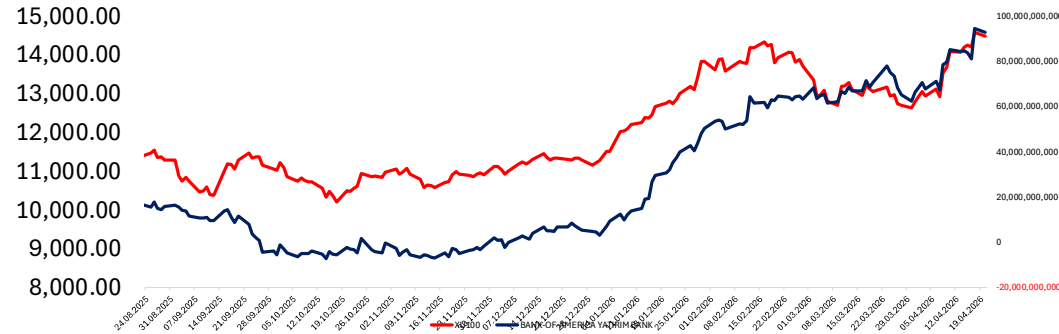
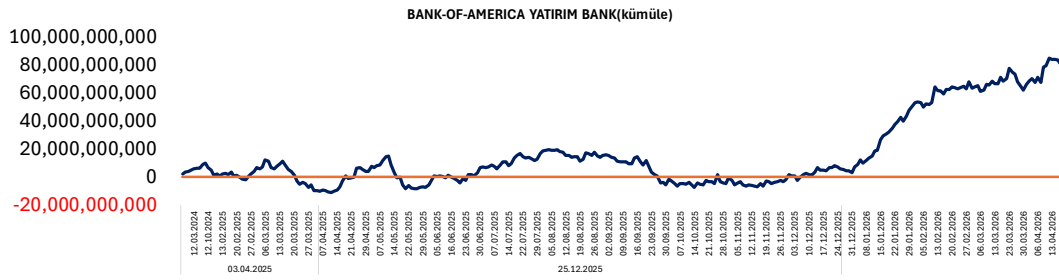
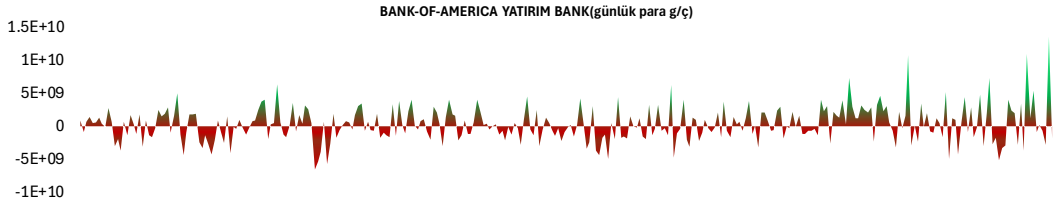

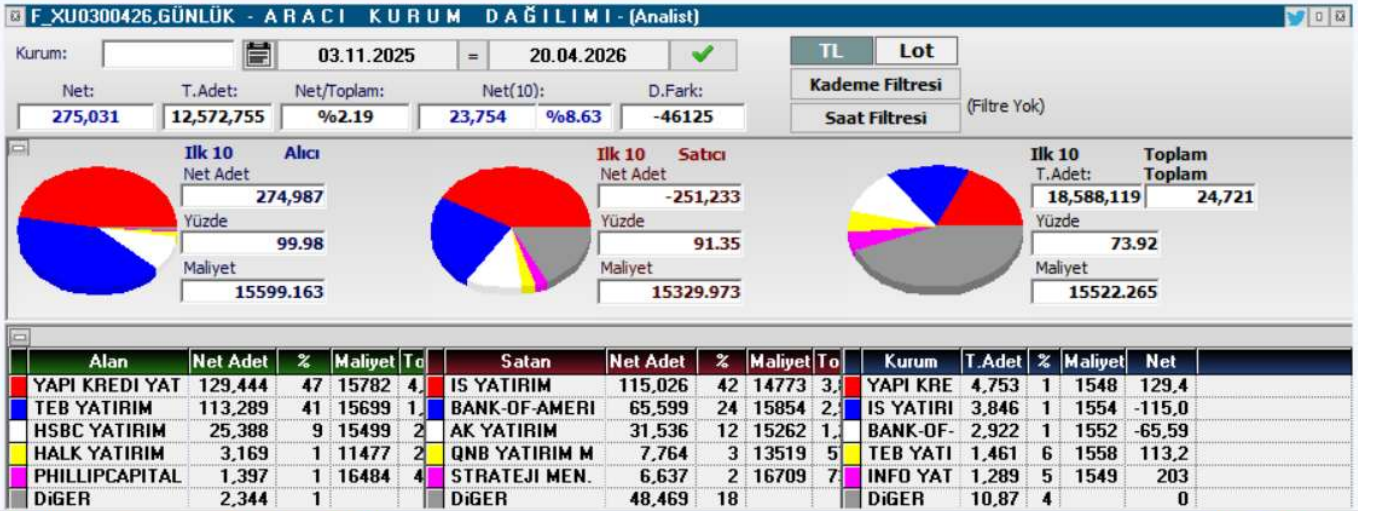
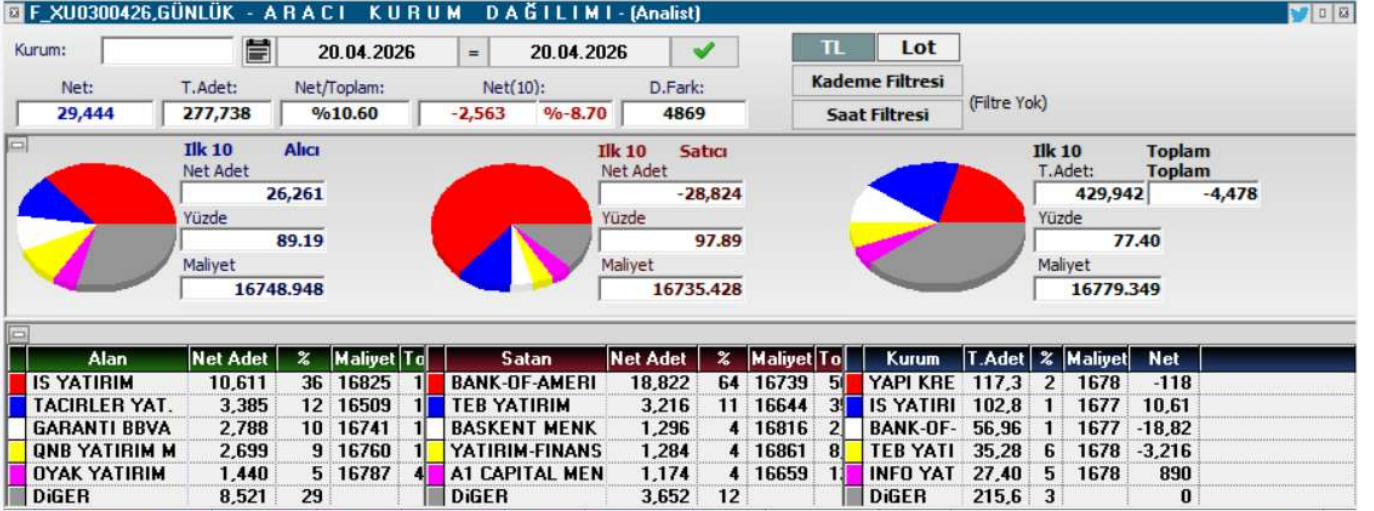



KOD	ŞİRKET ADI	PAZAR	BAŞLANGIÇ	BİTİŞ	BRÜT TAKAS	KREDİLİ ALIM	AÇIĞA SATIŞ	İNTERNET EMİR
FLAP	Flap Kongre Toplantı Hizmetleri	Alt Pazar	21.04.2026	19.05.2026	EVET	EVET	EVET	HAYIR
ARMGD	Armada Gıda	Yıldız Pazar	21.04.2026	19.05.2026	HAYIR	EVET	EVET	HAYIR
IZFAS	İzmir Fırça Sanayi	Ana Pazar	21.04.2026	19.05.2026	HAYIR	EVET	EVET	HAYIR
ARZUM	Arzum Elektrikli Ev Aletleri	Ana Pazar	20.04.2026	18.05.2026	HAYIR	EVET	EVET	HAYIR
TEKTU	Tek-Art İnşaat	Ana Pazar	20.04.2026	18.05.2026	HAYIR	EVET	EVET	HAYIR
ANELE	Anel Elektrik	Ana Pazar	20.04.2026	18.05.2026	EVET	EVET	EVET	HAYIR
PSGYO	Pasifik GYO	Yıldız Pazar	20.04.2026	18.05.2026	HAYIR	EVET	EVET	HAYIR
SMRVA	Sümer Varlık Yönetim	Ana Pazar	17.04.2026	15.05.2026	HAYIR	EVET	EVET	HAYIR
NIBAS	Niğbaş Niğde Beton	Ana Pazar	16.04.2026	15.05.2026	EVET	EVET	EVET	HAYIR
DOGUB	Doğusan Boru	Alt Pazar	15.04.2026	14.05.2026	EVET	EVET	EVET	HAYIR
KAPLM	Kaplamin Ambalaj	Ana Pazar	15.04.2026	14.05.2026	HAYIR	EVET	EVET	HAYIR
BORLS	Borlease Otomotiv	Yıldız Pazar	15.04.2026	14.05.2026	HAYIR	EVET	EVET	HAYIR
KTSKR	Kütahya Şeker	Ana Pazar	15.04.2026	14.05.2026	HAYIR	EVET	EVET	HAYIR
RNPOL	Rainbow Polikarbonat	Alt Pazar	14.04.2026	13.05.2026	EVET	EVET	EVET	HAYIR
DGNMO	Doğanlar Mobilya	Ana Pazar	14.04.2026	13.05.2026	HAYIR	EVET	EVET	HAYIR
FRIGO	Frigo-Pak Gıda Maddeleri	Ana Pazar	13.04.2026	12.05.2026	HAYIR	EVET	EVET	HAYIR
MOGAN	Mogan Enerji	Yıldız Pazar	13.04.2026	12.05.2026	HAYIR	EVET	EVET	HAYIR
RUBNS	Rubenis Tekstil	Ana Pazar	10.04.2026	08.05.2026	HAYIR	EVET	EVET	HAYIR
YIGIT	Yiğit Akü	Ana Pazar	10.04.2026	08.05.2026	HAYIR	EVET	EVET	HAYIR
ANELE	Anel Elektrik	Ana Pazar	09.04.2026	08.05.2026	HAYIR	EVET	EVET	HAYIR
ICUGS	ICU GSYO	Ana Pazar	09.04.2026	08.05.2026	HAYIR	EVET	EVET	HAYIR
BLCYT	Bilici Yatırım Sanayi	Ana Pazar	09.04.2026	08.05.2026	HAYIR	EVET	EVET	HAYIR
SVGYO	Savur GYO	Ana Pazar	09.04.2026	08.05.2026	EVET	EVET	EVET	HAYIR
MARTI	Martı Otel	Ana Pazar	08.04.2026	07.05.2026	HAYIR	EVET	EVET	HAYIR
NIBAS	Niğbaş Niğde Beton	Ana Pazar	08.04.2026	07.05.2026	HAYIR	EVET	EVET	HAYIR
ADEL	Adel Kalemcilik	Ana Pazar	07.04.2026	06.05.2026	HAYIR	EVET	EVET	HAYIR
EDATA	E-Data Teknoloji Pazarlama	Ana Pazar	06.04.2026	05.05.2026	EVET	EVET	EVET	HAYIR
ULAS	Ulaşlar Turizm Yatırımları	Alt Pazar	03.04.2026	30.04.2026	EVET	EVET	EVET	HAYIR
BURVA	Burçelik	Alt Pazar	02.04.2026	30.04.2026	EVET	EVET	EVET	HAYIR
FZLGY	Fuzul GYO	Yıldız Pazar	02.04.2026	30.04.2026	HAYIR	EVET	EVET	HAYIR
EFOR	Efor Yatırım Sanayi	Yıldız Pazar	02.04.2026	30.04.2026	HAYIR	EVET	EVET	HAYIR
SEKUR	Sekuro Plastik Ambalaj	Alt Pazar	01.04.2026	30.04.2026	EVET	EVET	EVET	HAYIR
AKFIS	Akfen İnşaat Turizm	Yıldız Pazar	31.03.2026	29.04.2026	HAYIR	EVET	EVET	HAYIR
RALYH	Ral Yatırım Holding	Yıldız Pazar	31.03.2026	29.04.2026	HAYIR	EVET	EVET	HAYIR
ISKPL	İşık Plastik	Yıldız Pazar	31.03.2026	29.04.2026	HAYIR	EVET	EVET	HAYIR
ESCAR	Escar Turizm Taşımacılık	Yıldız Pazar	30.03.2026	29.04.2026	HAYIR	EVET	EVET	HAYIR
KTLEV	Katılımevim	Yıldız Pazar	30.03.2026	29.04.2026	HAYIR	EVET	EVET	HAYIR
KL SYN	Koleksiyon Mobilya	Ana Pazar	27.03.2026	24.04.2026	HAYIR	EVET	EVET	HAYIR
EMKEL	Emek Elektrik	Ana Pazar	26.03.2026	24.04.2026	HAYIR	EVET	EVET	HAYIR
MSGYO	Mistral GYO	Ana Pazar	26.03.2026	24.04.2026	HAYIR	EVET	EVET	HAYIR
FONET	Fonet Bilgi Teknolojileri	Ana Pazar	26.03.2026	24.04.2026	HAYIR	EVET	EVET	HAYIR
ECOGR	Ecogreen Enerji	Ana Pazar	25.03.2026	24.04.2026	HAYIR	EVET	EVET	HAYIR
PRZMA	Prizma Pres	Alt Pazar	25.03.2026	24.04.2026	EVET	EVET	EVET	HAYIR
AYCES	Altın Yunus	Ana Pazar	23.03.2026	22.04.2026	HAYIR	EVET	EVET	HAYIR
OZSUB	Özsu Balık Üretim	Ana Pazar	23.03.2026	22.04.2026	HAYIR	EVET	EVET	HAYIR



KOD	ŞİRKET ADI	DAĞITIM TARİHİ	VERİM (%)	BRÜT TL	NET TL	TEMETTÜ TL	DAĞITIM ORANI (%)
CLEBI	Çelebi Hava Servisi	24.04.2026	5,80%	103	87,55	2.502.900.000	69%
YUNSA	Yünsa Yünlü Sanayi	27.04.2026	4,48%	0,37	0,3107	175.428.096	50%
NETCD	Netcad Yazılım	30.04.2026	3,07%	4,38	3,7226	599.999.994	70%

YABANCI  
TAKAS ORANI  
(HAFTALIK)

ARTAN	Değişim (puan)	Nihai Oran (%)	AZALAN	Değişim (puan)	Nihai Oran (%)
GUNDG	4,97	%5,57	BINBN	-4,59	%52,28
FROTO	3,06	%38,09	IHAAS	-3,88	%42,74
TRALT	2,93	%28,23	OZATD	-3,21	%1,74
YAPRK	2,70	%3,41	ZGYO	-2,99	%0,02
SASA	2,44	%13,85	MANAS	-2,44	%0,28
ASTOR	2,40	%49,96	DITAS	-2,26	%0,32
OTTO	2,16	%2,91	ONRYT	-2,04	%0,88
ADESE	1,96	%11,94	KFEIN	-1,75	%0,19
THYAO	1,82	%23,36	VBTYZ	-1,70	%0,01
SEKUR	1,76	%1,76	TURGG	-1,45	%0,46

YATIRIM  
FONLARI  
TAKAS  
ORANI  
(HAFTALIK)

ARTAN	Değişim (puan)	Nihai Oran (%)	AZALAN	Değişim (puan)	Nihai Oran (%)
CGCAM	3,42	%17,69	DSTKF	-4,96	%77,90
BIGEN	2,08	%2,35	DAPGM	-4,16	%8,67
EDATA	1,88	%16,58	MEYSU	-4,12	%0,51
GLCVY	1,80	%12,67	AYCES	-2,46	%0,63
TMPOL	1,80	%53,45	TATEN	-2,33	%28,27
TERA	1,56	%38,55	TEHOL	-2,33	%15,34
AKCNS	1,34	%12,76	KOTON	-2,08	%10,37
KRDMD	1,25	%12,93	ESEN	-2,05	%1,38
RTALB	1,21	%3,72	PEKGY	-1,81	%25,16
TRHOL	1,09	%40,20	GRTHO	-1,68	%44,10

EMEKLİLİK  
FONLARI  
TAKAS  
ORANI  
(HAFTALIK)

ARTAN	Değişim (puan)	Nihai Oran (%)	AZALAN	Değişim (puan)	Nihai Oran (%)
TTKOM	0,75	%10,93	GLRMK	-3,48	%17,22
GWIND	0,65	%11,96	BIGCH	-1,00	%16,78
KRDMD	0,63	%29,50	TABGD	-0,89	%14,54
BALSU	0,55	%11,19	BIOEN	-0,85	%20,52
LMKDC	0,51	%19,33	TOASO	-0,84	%16,25
GUBRF	0,46	%20,63	FROTO	-0,76	%7,75
KLYPV	0,46	%1,19	MPARK	-0,70	%22,61
HTTBT	0,41	%18,38	TRALT	-0,53	%4,77
ARASE	0,36	%21,60	TAVHL	-0,51	%5,92
ATAKP	0,35	%10,19	ESCOM	-0,45	%20,28



**YABANCI TAKAS ORANI = 35,59 (-%0,12)**

**YABANCILAR EN FAZLA TAKAS ORANINA SAHİP OLDUĞU HİSSELER**

RAYSG	%85,58
MNDTR	%82,74
CCOLA	%76,11
ENKAI	%68,59
ASTOR	%66,91
AGESA	%60,63
RYSAS	%58,23
BINBN	%57,86
ASELS	%57,52
TAVHL	%58,23
RGYAS	%53,09
AKBNK	%51,77
GOODY	%49,32
BIMAS	%45,19
TTKOM	%44,58
KCHOL	%43,65
TABGD	%43,46
MPARK	%43,19
RYGYO	%41,89
AEFES	%40,42



KOD	ŞİRKET ADI	TAVSİYE	HEDEF FİYAT	POTANSİYEL	KAFİF	KAPANIŞ
GWIND	Galata Wind Enerji	AL	53.9	104.2%	-	26.40
SNGYO	Sinpaş GMYO	AL	10.51	180.3%	+	3.75
PGSUS	Pegasus	AL	364.7	88.5%		193.50
HTTBT	Hitit Bilgisayar	AL	63.4	53.9%		41.20
TKNSA	Teknosa İç ve Dış Ticaret	AL	45.14	69.6%	+	26.62
INDES	İndeks Bilgisayar	AL	20.58	110.0%	-	9.80
THYAO	Türk Hava Yolları	AL	498.5	51.9%	-	328.25
MAVI	Mavi Giyim	AL	69.2	55.4%	+	44.54
ANHYT	Anadolu Hayat Emek.	AL	181.78	60.6%	-	113.20
ENTRA	IC Enterra Yen. Enerji	AL	18.7	59.1%	-	11.75
AVPGY	Avrupakent GMYO	AL	93.31	61.6%	+	57.75
DOAS	Doğuş Otomotiv	AL	291	55.4%		187.30
FROTO	Ford Otosan	AL	187	74.0%		107.50
YATAS	Yataş	AL	66.8	48.8%		44.88
EKGYO	Emlak Konut GMYO	AL	35.05	60.6%	+	21.82
RGYAS	Rönesans Gayrimenkul Yat.	AL	226.45	20.5%	+	188.00
LOGO	Logo Yazılım	AL	252.88	79.2%	+	141.10
MRCYO	Martı GMYO	AL	4.2	134.6%	-	1.79
TSKB	T.S.K.B.	AL	20.14	61.6%	-	12.46
VKGYO	Vakıf GMYO	AL	4.05	45.2%	-	2.79
TCELL	Turkcell	AL	160.7	36.5%	-	117.70
EBEBK	Ebebek Mağazacılık	AL	136	91.5%		71.00
ISMEN	İş Yatırım Menkul Değerler A.Ş.	AL	63.17	40.3%	-	45.04
HLGYO	Halk GMYO	AL	5.89	1.6%	-	5.80
ANSGR	Anadolu Sigorta	AL	36.02	26.5%	-	28.48
BORSK	Bor Şeker	AL	9.04	22.7%	+	7.37
TRGYO	Torunlar GMYO	AL	109.65	17.9%	-	93.00
MACKO	Mackolik İnternet Hizmetleri	AL	64.21	56.8%	-	40.94
AFYON	Afyon Çimento	AL	19.64	36.6%	-	14.38
ALBRK	Albaraka Türk	AL	11.97	31.8%	+	9.08
GARAN	Garanti Bankası	AL	201.34	39.8%	-	144.00
MGROS	Migros Ticaret	AL	848	28.5%	-	660.00
ENKAI	Enka İnşaat	AL	113.96	6.0%	-	107.50
TTKOM	Türk Telekom	AL	82.1	23.6%	-	66.40
TURSG	Türkiye Sigorta	TUT	17.02	16.6%	-	14.60
HALKB	T. Halk Bankası	AL	50.96	25.1%	-	40.72
OZKGY	Özak GMYO	AL	20.35	53.2%	-	13.28
ISFIN	İş Fin.Kir.	AL	26.44	26.5%	-	20.90
YKBNK	Yapı ve Kredi Bankası	AL	49.9	28.9%	-	38.72
RYGYO	Reysaş GMYO	AL	29.46	-10.0%	-	32.72
GLCVY	Gelecek Varlık Yönetimi	AL	103.88	66.2%	-	62.50
AGESA	AGESA Hayat Emeklilik	AL	269.79	13.3%	-	238.10
CIMSA	Çimsa	AL	64.4	17.4%	+	54.85
OYAKC	Oyak Çimento	AL	31.85	26.7%	-	25.14
ISCTR	İş Bankası (C)	TUT	17.77	18.6%	-	14.98



ŞİRKET	AÇIÇA SATIŞ HACMI	AÇIÇA SATIŞ ADEDİ	AÇIÇA SATIŞ/İŞLEM HACMI (%)	AÇIÇA SATIŞ AOF	KAPANIŞ FİYATI	GÜNLÜK DEĞİŞİM
AEFES	207,047,087	12,419,486	29.6%	16.671	18.70	-0.79%
AKBNK	1,477,153,551	20,919,520	15.4%	70.611	78.45	1.33%
ALARK	218,162,853	2,179,614	43.3%	100.092	98.70	-0.10%
ARCLK	43,383,054	402,312	14.5%	107.834	111.40	-2.73%
ASELS	2,242,644,559	11,023,778	14.5%	203.437	333.00	-0.48%
ASTOR	556,577,283	5,076,595	9.6%	109.636	167.00	0.99%
BIMAS	867,453,619	1,566,662	21.7%	553.695	659.50	0.22%
BRSAN	53,682,221	107,023	4.9%	501.595	522.50	1.21%
CCOLA	50,988,910	849,828	9.9%	59.999	68.90	0.13%
CIMSA	66,913,924	1,385,827	15.7%	48.284	47.50	-0.28%
DOAS	51,639,699	274,957	12.3%	187.81	192.60	-1.54%
DOHOL	51,548,588	2,932,486	11.4%	17.578	19.88	0.47%
DSTKF	62,254,618	115,941	2.6%	536.951	1,610.00	6.06%
EKGYO	376,583,111	18,464,770	19.2%	20.395	21.60	-0.32%
ENKAI	129,197,968	1,617,334	13.8%	79.883	93.05	0.00%
EREGL	760,297,570	30,835,000	18.3%	24.657	28.86	1.59%
FROTO	203,773,570	2,099,161	12.9%	97.074	107.80	-0.83%
GARAN	924,099,125	6,612,711	20.4%	139.746	138.60	0.69%
GUBRF	112,499,176	341,272	9.8%	329.647	497.75	1.58%
HALKB	251,882,364	7,180,637	7.9%	35.078	42.44	-1.29%
HEKTS	31,998,013	10,170,333	8.5%	3.146	2.91	-2.46%
ISCTR	2,111,362,059	152,671,824	23.0%	13.829	14.80	-0.64%
KCHOL	1,013,788,883	5,787,816	22.4%	175.159	190.10	-2.87%
KONTR	167,983,128	12,466,379	45.5%	13.475	8.58	-1.50%
KRDMD	274,566,075	9,672,111	21.2%	28.387	30.06	1.43%
KUYAS	75,519,022	1,309,521	8.6%	57.669	71.25	1.32%
MAVI	25,618,512	625,478	8.3%	40.958	42.32	-3.96%
MGROS	240,437,993	437,967	15.4%	548.987	621.00	0.00%
MIATK	50,628,659	1,327,348	10.8%	38.143	35.88	-2.40%
OYAKC	106,716,883	4,345,950	33.8%	24.555	23.58	-0.78%
PETKM	149,092,858	8,765,158	5.2%	17.01	18.67	-0.17%
PGSUS	575,127,129	2,781,262	16.0%	206.786	181.80	-1.77%
SAHOL	630,203,502	7,345,338	14.5%	85.796	93.80	0.00%
SASA	304,259,415	106,643,772	10.3%	2.853	2.29	-1.23%
SISE	228,745,861	5,789,453	12.8%	39.511	41.22	-1.53%
SOKM	45,136,426	887,697	15.3%	50.847	61.05	2.49%
TAVHL	188,567,970	622,272	21.4%	303.031	305.75	-2.36%
TCELL	527,362,665	5,166,264	20.2%	102.078	111.00	-1.30%
THYAO	2,401,312,760	8,797,153	17.9%	272.965	287.75	-2.30%
TKFEN	84,974,803	1,184,299	27.8%	71.751	68.85	-2.01%
TOASO	188,738,194	767,979	11.5%	245.76	290.00	-0.90%
TRALT	1,575,506,617	40,773,511	34.4%	38.64	51.85	-0.33%
TRMET	109,180,870	1,070,051	18.9%	102.033	148.90	-1.58%
TSKB	39,255,835	3,049,796	14.6%	12.872	11.99	-1.67%
TTKOM	242,113,663	4,337,263	22.7%	55.822	62.45	-0.64%
TUPRS	1,282,682,955	6,777,259	13.9%	189.263	231.00	-2.20%
ULKER	157,924,220	1,419,914	31.5%	111.221	118.80	-0.92%
VAKBN	172,288,747	5,797,093	10.2%	29.72	35.36	1.00%
VESTL	22,892,101	738,892	4.4%	30.982	27.76	-2.10%
YKBNK	1,154,077,698	31,772,650	16.8%	36.323	36.82	-0.37%
XU050	22,885,846,366	569,706,717	16.5%	-	11,605.76	-0.34%
XU100	22,885,846,366	569,706,717	14.2%	-	12,943.19	-0.08%



#### YASAL UYARI

Burada yer alan bilgiler Marbaş Menkul Değerler tarafından bilgilendirme amacıyla hazırlanmıştır. Yatırım sinyal, bilgi, yorum ve tavsiyeleri yatırım danışmanlığı kapsamında değildir. Yatırım danışmanlığı hizmeti; aracı kurumlar, portföy yönetim şirketleri, mevduat kabul etmeyen bankalar ile müşteri arasında imzalanacak yatırım danışmanlığı sözleşmesi çerçevesinde sunulmaktadır. Burada yer alan sinyal, yorum ve tavsiyeler, herhangi bir yatırım aracının alım satım önerisi ya da getiri vaadi olarak yorumlanmamalıdır. Bu görüşler mali durumunuz ile risk ve getiri tercihlerinize uygun olmayabilir ve sadece burada yer alan bilgilere ve sinyallere dayanarak yatırım kararı verilmesi beklentilerinize uygun sonuçlar doğurmayabilir. Burada yer alan sinyaller, fiyatlar, veriler ve bilgilerin tam ve doğru olduğu garanti edilemez; içerik, haber verilmeksizin değiştirilebilir. Tüm sinyal ve veriler, Marbaş Menkul Değerler tarafından güvenilir olduğuna inanılan kaynaklardan alınmıştır. Bu sinyal ve kaynakların kullanılması nedeni ile ortaya çıkabilecek hatalardan ve zararlardan Marbaş Menkul Değerler sorumlu değildir.

#### ARAŞTIRMA BİRİMİ

##### İletişim Bilgileri:

✉ [iletisim@marbasmenkul.com.tr](mailto:iletisim@marbasmenkul.com.tr)

☎ +90 (212) 286 30 00 / 331

☎ +90 (212) 286 30 50

📍 Esentepe Mah. Ecza Sk. Safter İş Hanı

📍 No:6, İç Kapı:7, Şişli/İstanbul

