

GÜNLÜK BÜLTEN



ŞİRKET HABERLERİ PARA GİRİŞ-ÇIKIŞ ORTALAMALAR AÇIĞA SATIŞ TEMETTÜ KURUMSAL TAKAS ARAŞTIRMA YABANCI TAKAS SERMAYE TABLOSU

İç tarafa Cuma günü %0,63 düşüşle 14.734 seviyesinden kapanan endekste, hafta sonu İsviçre'deki ABD-İran müzakerelerinin sancılı başlamasına rağmen arabulucuların "cesaret verici ilerleme" kaydedildiğini açıklaması ve Brent petrolün yükselişini geri vermesiyle bugün dengelenme arayışının süreceğini düşünmekteyiz. İç tarafta bu hafta majör bir makro veri gündemi bulunmazken fiyatlamaların büyük ölçüde küresel haber akışına paralel şekillenmeye devam edeceğini düşünmekteyiz. Teknik tarafta 14 bin üzerinde kalındığı süreç orta vadeli pozitif görünümün korunduğunu değerlendirirken, yabancı yatırımcıların günlük bazda değişen pozisyonlanmalarının endeks üzerindeki etkisini takip etmeye devam edeceğiz. Özetle, İsviçre'deki müzakere sürecinin seyri ve küresel risk iştahının iç piyasanın kısa vadeli yönünü şekillendireceğini düşünmekteyiz.

ABD piyasalarında geçtiğimiz haftayı İran anlaşmasının imzalanması ve Hürmüz Boğazı'ndan ilk geçişlerin başlamasıyla güçlü kapatan endekslerin hafta sonu İsviçre'deki müzakerelerin sancılı başlamasıyla bu haftaya satıcıları açıldığını görmekteyiz. Trump'ın Hizbullah'ın İsrail'e saldırılarını durdurmazsa İran'ı yeniden vuracağı tehdidi ve İran'ın Boğaz'ı tekrar kapattığını açıklaması tansiyonu yükselten unsurlar olarak öne çıkmış olsa da arabulucular Katar ve Pakistan'ın "cesaret verici ilerleme" kaydedildiğini ve teknik düzeyde görüşmelerin süreceğini açıklamasıyla Brent petrolün yükselişini geri verdiğini takip ediyoruz. Tarafların güvenli geçiş için iletişim hattı kurması ve Lübnan'ı kapsayan bir çatışmasızlık mekanizması oluşturulması sürecin yapıcı ilerlediğini görmekteyiz. Bu hafta yatırımcıların odağında Perşembe günü açıklanacak Fed'in tercih ettiği enflasyon göstergesi olan çekirdek PCE verisi yer alacak. Geçtiğimiz hafta Fed'in şahin yöneliminin ardından piyasanın faiz artırımını beklentisini güçlendirdiği ortamda bu verinin kritik önemini koruduğunu düşünmekteyiz. Özetle İsviçre'deki müzakerelerin olumlu yönde ilerleme kaydetmesinin piyasalara kısmi rahatlama sağladığını ancak Lübnan meselesi ve Perşembe günü PCE verisinin haftanın belirleyicileri olacağını düşünmekteyiz.

Asya-Pasifik piyasalarında haftaya olumlu bir başlangıç yaşanırken, İran ile ABD arasındaki görüşmelerde ilerleme sağlandığına yönelik haberler enerji arzına ilişkin endişeleri azaltarak petrol fiyatlarının geri çekilmesine ve bölge borsalarının yükselmesine destek verdi. Özellikle Japonya ve Güney Kore hisse senedi piyasalarında alımlar güçlenirken, yatırımcılar bir yandan da ABD Merkez Bankası'nın (Fed) olası faiz adımlarını yakından izlemeyi sürdürüyor. Bununla birlikte Japonya yeni dolar karşısında son yılların en zayıf seviyelerine yakın seyretmeye devam ederken, Japon yetkililer gerektiğinde döviz piyasasına müdahale edebilecekleri mesajını yineliyor. Zayıf yen ve yüksek enerji maliyetleri Japonya'da enflasyon baskılarını artırarak para politikasında daha sıkı bir duruş ihtimalini gündemde tutuyor. Öte yandan petrol fiyatlarındaki düşüş enerji ithalatçısı Hindistan için olumlu bir gelişme olarak değerlendirilse de Fed'in şahin tutumu nedeniyle Hindistan rupisi üzerindeki baskı sürüyor ve bazı ekonomistler yılın ikinci yarısında Hindistan Merkez Bankası'nın faiz artırımını seçeneğini değerlendirebileceğini öngörüyor. Bu gelişmeler, bölge piyasalarında risk iştahını desteklerken para politikası ve döviz kuru kaynaklı belirsizliklerin gündemde kalmaya devam ettiğini gösteriyor.

Avrupa piyasalarında yatırımcıların odağında enflasyon, faiz politikaları ve enerji fiyatları yer alırken, İran ile ABD arasında diplomatik ilerleme sinyalleri verilmesi ve enerji arzına yönelik endişelerin azalması petrol fiyatlarının gerilemesine neden olarak Avrupa hisse senedi piyasalarına destek sağladı. Buna rağmen Avrupa Merkez Bankası'nın enerji maliyetlerinden kaynaklanan enflasyon baskılarının sürdürüğüne yönelik mesajları piyasalarda temkinli bir görünümün korunmasına yol açıyor. ECB Baş Ekonomisti Philip Lane, Euro bölgesinin yılın geri kalanında yüzde 3'ün üzerinde seyredebilecek bir enflasyon şokuyla karşı karşıya olduğunu belirtirken, yatırımcılar bankanın son faiz artırımının ardından yıl içerisinde ek sıkılaştırma adımları atabileceğini fiyatlamaya devam ediyor. Petrol fiyatlarındaki düşüş ve Orta Doğu'da tansiyonun azalabileceğine yönelik beklentiler risk iştahını desteklese de yüksek enflasyon, zayıf büyüme görünümü ve olası yeni faiz artırımları Avrupa piyasalarında belirsizliğin sürmesine neden oluyor.

Emtia tarafında İsviçre'deki müzakerelerin sancılı başlamasıyla Brent petrolün 81 dolara yükseldiğini ancak arabulucuların ilerleme kaydedildiğini açıklamasının ardından 80 doların altına geri çekildiğini görmekteyiz. Altında ise Fed'in şahin yönelimi ve doların güçlenmesinin baskısıyla 4.180 dolar seviyelerine gerileyerek zayıf seyrin sürdüğünü takip ediyoruz.

Ekonomik takvimde;

İç tarafa Tüketici Güvenini takip edeceğiz.

Küresel tarafa ise ECB Başkanı Lagarde'ın konuşmasını takip edeceğiz.



MENKUL DEĞERLER

Esentepe Mah. Ecza Sk. Safter İş Hanı No:6 D:12 Kat:4 Şişli

www.marbas.com.tr

+90 (212) 286 30 00

GÜNE BAŞLARKEN KÜRESEL PİYASALAR			
	BIST100 KAPANIŞ SAATI 18.00	SON DEĞER Saat 08.10	DEĞİŞİM
ABD VADELİLERİ			
FDJI	51946	51831	-0.22%
FSPX	7563	7534	-0.39%
ASYA PİYASALARI			
NIKEI -NIKX-	71250	72436	1.66%
HANG SENG	23925	23691	-0.98%
SHANGHAI	4090	4098	0.18%
KOSPI	9052	9023	-0.32%
SENSEX	76802	76668	-0.17%
EMTİA VE PARA PİYASALARI			
USTBOND10Y	4.4600	4.4900	0.67%
EURUSD	1.1471	1.1456	-0.13%
BRENT	80.37	78.80	-1.96%
XAUUSD"ONS/ALTIN"	4155	4180	0.59%
DOLAR/TL	46.43	46.46	0.05%
ENDEKS 30 SÖZLEŞMESİ			
F_XU0300626	17139	17154	0.09%

X30YVADE değişimi endeks kapanış saati olan 18.10 ile gece seansı arasındaki değişimi vermektedir

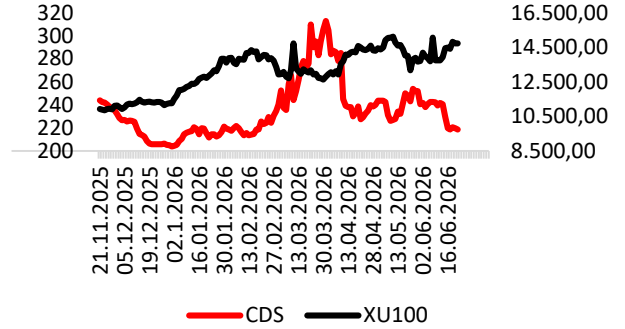

CDS: 218,5 Kaynak: LSEG

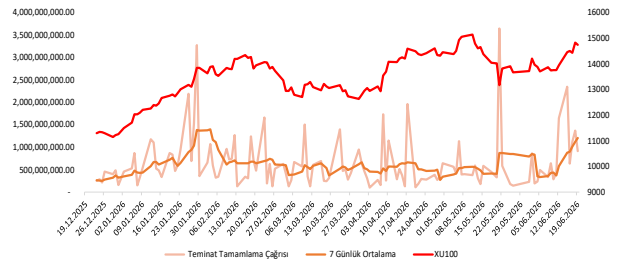

EKONOMİK TAKVİM

Saat	Ülke	Dönem	Veri	Beklenti	Önceki
10:00	Türkiye	Haziran	Tüketici Güveni		85,8
11:00	Türkiye	Mayıs	Yabancı Turist Girişi		-%9,44
18:15	Euro		AMB Başkanı Lagarde'ın Konuşması		



DZGYO: İstanbul-Ümraniye'de yer alan ve "İş Merkezi" olarak faaliyet gösteren gayrimenkulün satın alınmasına yönelik görüşmelere başlandı.

KUTPO: Şirketin, paylarının %18'ine sahip olacağı, 50.000.000 TL sermayeli, "Kütahya Spor Akademisi" ünvanlı yeni kurulacak şirkete iştirak etmesine karar verildi.

ALARK: Bağlı ortaklık Alarko Enerji'ye ait Tuzla'daki 23.570 metrekare taşınmaz için 'Taşınmaz Satış Vaadi Sözleşmesi' KDV hariç 1.737.348.750 TL bedelle imzalandı.

KFEİN: ABD'nin Delaware eyaletinde kurulması planlanan "KafeinLabs Technology"ye %100 oranında iştirak ederek kurucu ortak olunmasına karar verildi.

TERA: Yatırım Danışmanlığı Faaliyet izni başvurusu için Sermaye Piyasası Kuruluna başvurulmasına karar verildi.

TOASO: Boya biriminde uygulamaya alınan yeni teknoloji ve optimizasyon faaliyetleri neticesinde, şirketin fiili yıllık araç üretim kapasitesi 50.000 adet artarak 500.000 adet seviyesine ulaştı.

ANELE: Bağlı ortaklık Anel Yapı'nın mülkiyetinde bulunan Anel Yapı İş Merkezi binası, ön anlaşma yapılan alacaklı bankalar Akbank ve Denizbank'a 55.000.000 dolar net bedelle satıldı.

BRSAN: Gemlik Tesisleri'nde kullanılan spiral boru makine ve ekipmanlarının mevcut operasyonel ihtiyaçların gerektirdiği ölçüde kullanılmaya devam edilmesine karar verildi.

PAY GERİ ALIM TABLOSU (19.6.2026)

HİSSE	ADET	FİYAT	ALINAN TOPLAM PAY	TOPLAM ALIŞ ORT.	SON FİYAT
GLYHO	150,000	18.25	33,889,872	10.78	18.40
MAGEN	1,266,970	36.43	6,895,509	34.30	38.18





BIST100 HİSSELERİ PARA GİRİŞ-ÇIKIŞ TABLOSU (10 GÜNLÜK)

BIST100 HİSSELERİ	TOPLAM	ARDIŞIK PARA GİRİŞ GÜN SAYISI	BIST100 HİSSELERİ	TOPLAM	ARDIŞIK PARA ÇIKIŞ GÜN SAYISI	BIST100 HİSSELERİ	TOPLAM	SON 10 GÜNÜN KAÇINDA PARA GİRİŞİ VAR
AKBNK	1,609,304,890	7	TUPRS	-350,275,800	0	AKBNK	1,609,304,890	9
YKBNK	899,925,050	7	EUPWR	-227,204,173	2	YKBNK	899,925,050	9
THYAO	873,483,613	0	PETKM	-200,736,621	1	SAHOL	636,941,500	9
SASA	855,488,880	0	TTKOM	-194,589,975	0	PEKGY	337,063,015	9
ASELS	700,004,909	0	ULKER	-184,845,020	10	SKBNK	103,183,384	9
SAHOL	636,941,500	0	HALKB	-169,983,861	1	SASA	855,488,880	8
ISCTR	567,293,204	0	ASTOR	-110,399,110	1	ISCTR	567,293,204	8
EREGL	395,362,727	4	MIATK	-99,635,773	0	EREGL	395,362,727	8
EKGYO	382,640,086	0	ENERY	-62,814,502	5	EKGYO	382,640,086	8
GARAN	339,679,610	4	HEKTS	-57,716,470	0	GARAN	339,679,610	8

KURUM İŞLEMLERİ(10 GÜNLÜK)

KURUMLAR (ALİŞ)	TOPLAM	ARDIŞIK PARA GİRİŞ GÜN SAYISI	KURUMLAR (SATIŞ)	TOPLAM	ARDIŞIK PARA ÇIKIŞ GÜN SAYISI	KURUMLAR (GENEL)	TOPLAM	SON GÜNE BAKMAKSIZIN
TERA YATIRIM MENKUL	29,702,003,155	10	IS YATIRIM	-11,001,575,411	0	TERA YATIRIM MENKUL	29,702,003,155	10
YAPI KREDİ YAT.	14,350,961,191	0	INFO YATIRIM MENKUL	-6,411,559,890	0	BASKENT MENKUL	711,912,058	10
BANK-OF-AMERICA YATIRIM BANK	5,302,781,082	0	GARANTI BBVA	-6,069,045,452	0	HSBC YATIRIM	3,641,123,784	8
HSBC YATIRIM	3,641,123,784	0	GEDIK YATIRIM	-4,383,279,167	2	BIST	488,532,239	8
AK YATIRIM	3,264,351,807	1	ZIRAAT YAT.	-4,165,092,248	8	ANADOLU YATIRIM	65,671,333	8
YATIRIM-FİNANSMAN MENKUL	1,938,416,969	1	DESTEK YATIRIM MENKUL	-3,895,646,612	2	AK YATIRIM	3,264,351,807	6
BASKENT MENKUL	711,912,058	10	BULLS YATIRIM MENKUL	-3,266,544,808	2	YATIRIM-FİNANSMAN MENKUL	1,938,416,969	6
BIST	488,532,239	4	TEB YATIRIM	-3,161,789,314	0	PHILLIPCAPITAL MENKUL	291,497,262	6
PHILLIPCAPITAL MENKUL	291,497,262	0	TACIRLER YAT.	-2,816,526,387	0	STRATEJİ MEN.	40,916,278	6
ANADOLU YATIRIM	65,671,333	3	OYAK YATIRIM	-2,718,788,340	0	PAPARA MENKUL	231,428	6



ORTALAMALARINI KIRANLAR

5 GÜNLÜK (BASİT) ORTALAMASINI YUKARI KIRANLAR	10 GÜNLÜK (BASİT) ORTALAMASINI YUKARI KIRANLAR	22 GÜNLÜK (BASİT) ORTALAMASINI YUKARI KIRANLAR	50 GÜNLÜK (BASİT) ORTALAMASINI YUKARI KIRANLAR	5 GÜNLÜK ORTALAMASI 10 GÜNLÜK ORTALAMASINI YUKARI KIRANLAR	5 GÜNLÜK ORTALAMASI 22 GÜNLÜK ORTALAMASINI YUKARI KIRANLAR
TTRAK	MIATK	ECZYT	IZENR	TKNSA	BINHO
SMRTG	TTRAK	BTCIM	-	YEOTK	ISGYO
-	QUAGR	GESAN	-	TKMSN	-
-	-	TTRAK	-	KAYSE	-
-	-	-	-	ZOREN	-
-	-	-	-	ECILC	-
-	-	-	-	BTCIM	-
-	-	-	-	BRYAT	-
-	-	-	-	CANTE	-
-	-	-	-	ASTOR	-

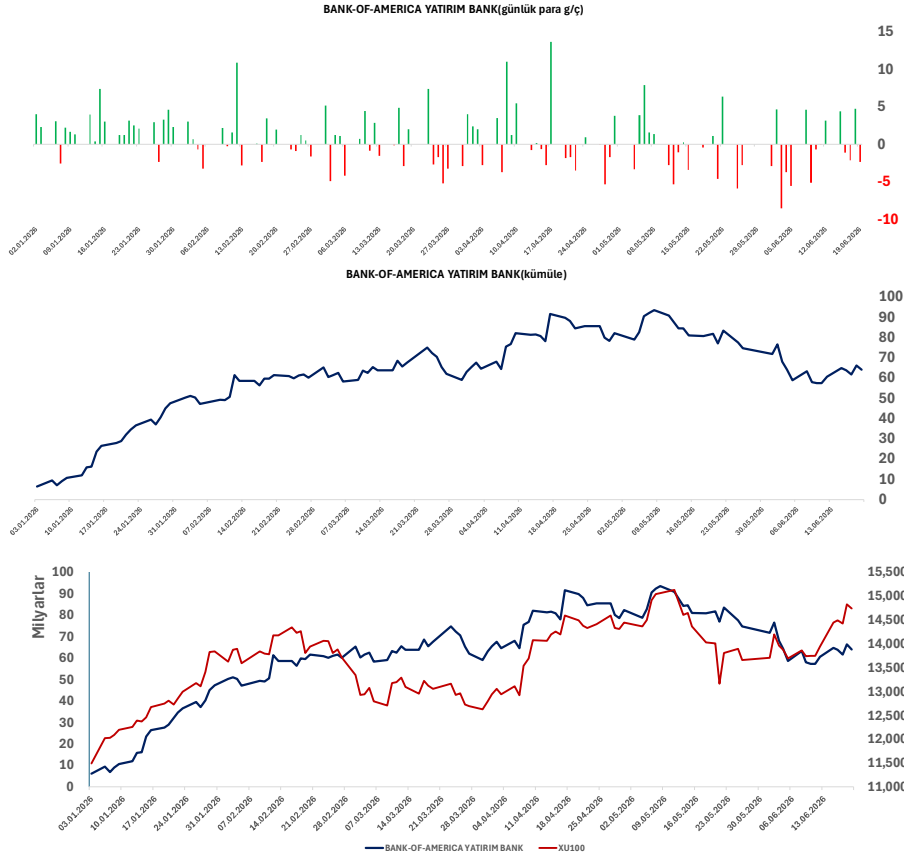

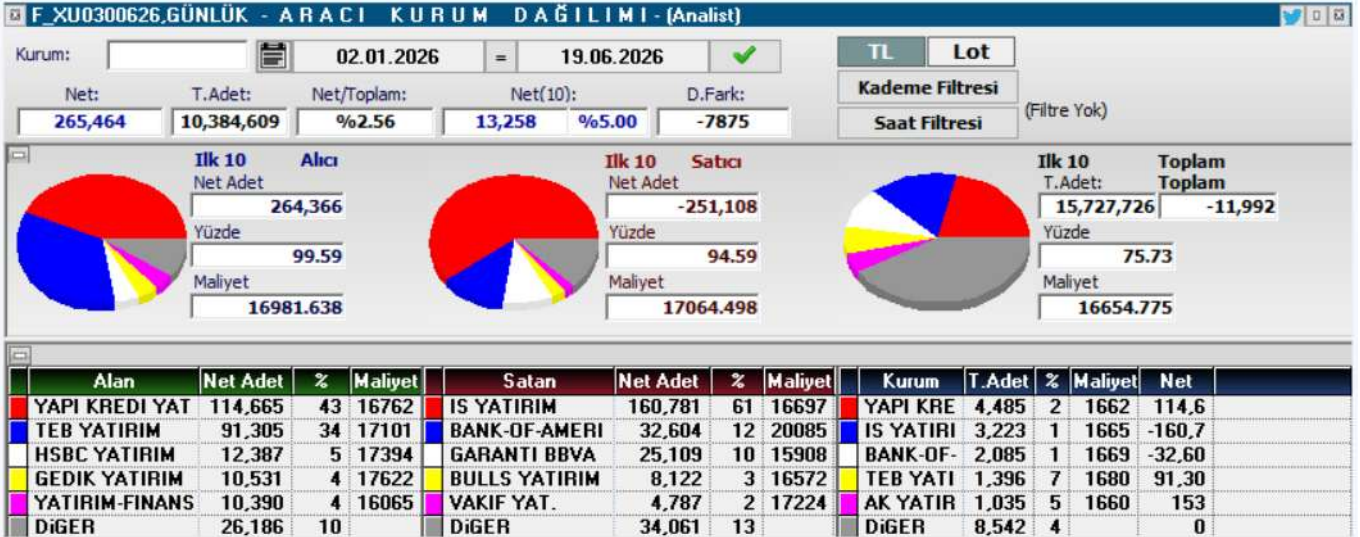
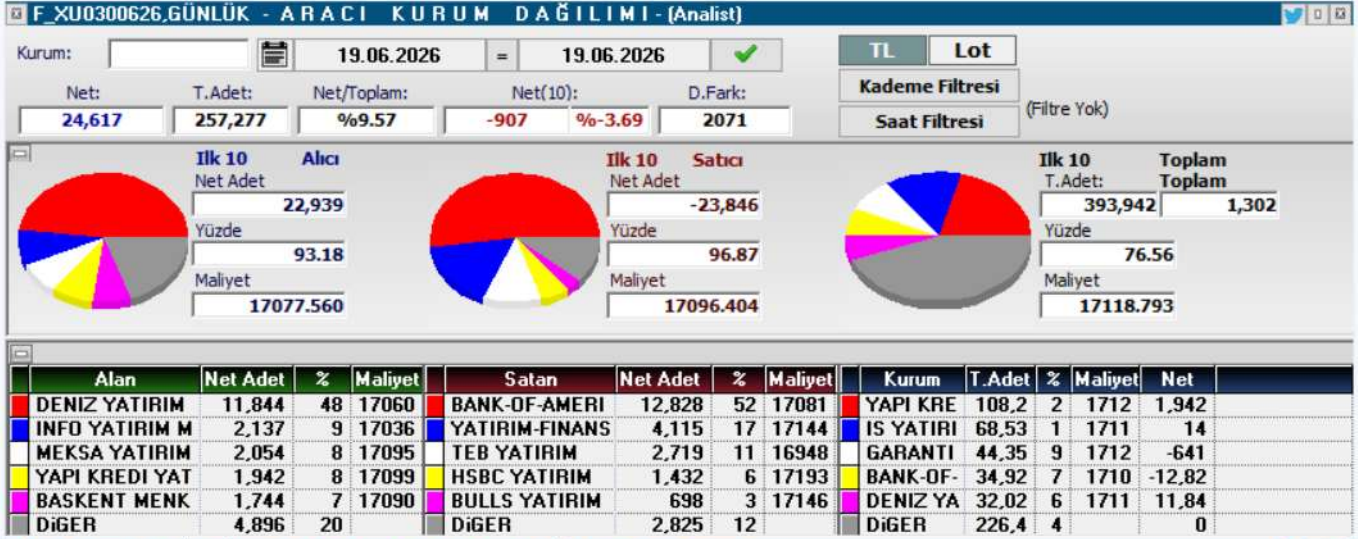



KOD	ŞİRKET ADI	PAZAR	BAŞLANGIÇ	BİTİŞ	BRÜT TAKAS	KREDİLİ ALIM	AÇIĞA SATIŞ	İNTERNET EMİR
EDATA	E-Data Teknoloji	Ana Pazar	22.06.2026	21.07.2026	HAYIR	EVET	EVET	HAYIR
ENSRI	Ensari Sinaî Yatırımlar	Ana Pazar	22.06.2026	21.07.2026	HAYIR	EVET	EVET	HAYIR
FRIGO	Frigo-Pak Gıda	Ana Pazar	22.06.2026	21.07.2026	HAYIR	EVET	EVET	HAYIR
INFO	İnfo Yatırım	Ana Pazar	22.06.2026	21.07.2026	HAYIR	EVET	EVET	HAYIR
SANEL	San-El Mühendislik	Alt Pazar	22.06.2026	21.07.2026	EVET	EVET	EVET	HAYIR
GESAN	Girişim Elektrik	Yıldız Pazar	19.06.2026	17.07.2026	EVET	EVET	EVET	HAYIR
EUPWR	Europower Enerji	Yıldız Pazar	19.06.2026	17.07.2026	HAYIR	EVET	EVET	HAYIR
RUBNS	Rubenis Tekstil	Ana Pazar	19.06.2026	17.07.2026	HAYIR	EVET	EVET	HAYIR
GENKM	Gentaş Kimya	Ana Pazar	17.06.2026	16.07.2026	HAYIR	EVET	EVET	HAYIR
SEKUR	Sekuro Plastik	Alt Pazar	17.06.2026	16.07.2026	EVET	EVET	EVET	HAYIR
SELEC	Selçuk Ecza	Yıldız Pazar	17.06.2026	16.07.2026	HAYIR	EVET	EVET	HAYIR
AVHOL	Avrupa Yatırım Holding	Ana Pazar	16.06.2026	14.07.2026	HAYIR	EVET	EVET	HAYIR
TERA	Tera Yatırım	Ana Pazar	16.06.2026	14.07.2026	HAYIR	EVET	EVET	HAYIR
CELHA	Çelik Halat ve Tel	Ana Pazar	15.06.2026	14.07.2026	HAYIR	EVET	EVET	HAYIR
RYSAS	Reysaş Taşımacılık	Yıldız Pazar	15.06.2026	14.07.2026	HAYIR	EVET	EVET	HAYIR
ONRYT	Onur Yüksek Tek.	Ana Pazar	15.06.2026	14.07.2026	HAYIR	EVET	EVET	HAYIR
DAPGM	Dap Gayrimenkul Geliştirme	Yıldız Pazar	12.06.2026	10.07.2026	HAYIR	EVET	EVET	HAYIR
MAGEN	Margün Enerji	Yıldız Pazar	11.06.2026	10.07.2026	HAYIR	EVET	EVET	HAYIR
BIGEN	Birleşim Grup Enerji	Yıldız Pazar	10.06.2026	09.07.2026	EVET	EVET	EVET	HAYIR
IDGYO	İdealist GYO	Alt Pazar	10.06.2026	09.07.2026	EVET	EVET	EVET	HAYIR
ISKPL	İşık Plastik	Yıldız Pazar	10.06.2026	09.07.2026	HAYIR	EVET	EVET	HAYIR
EMPAE	Empa Elektronik	Ana Pazar	09.06.2026	08.07.2026	EVET	EVET	EVET	HAYIR
BESTE	Best Brands	Ana Pazar	08.06.2026	07.07.2026	HAYIR	EVET	EVET	HAYIR
PRZMA	Prizma Pres Matbaacılık	Ana Pazar	05.06.2026	03.07.2026	HAYIR	EVET	EVET	HAYIR
SAMAT	Saray Matbaacılık	Alt Pazar	03.06.2026	02.07.2026	EVET	EVET	EVET	HAYIR
ANELE	Anel Elektrik	Ana Pazar	03.06.2026	02.07.2026	EVET	EVET	EVET	HAYIR
GESAN	Girişim Elektrik	Yıldız Pazar	01.06.2026	30.06.2026	HAYIR	EVET	EVET	HAYIR
ICBCT	ICBC Turkey	Ana Pazar	01.06.2026	30.06.2026	HAYIR	EVET	EVET	HAYIR
HRKET	Hareket Proje	Yıldız Pazar	01.06.2026	30.06.2026	HAYIR	EVET	EVET	HAYIR



KOD	ŞİRKET ADI	DAĞITIM TARİHİ	VERİM (%)	BRÜT TL	NET TL	TEMETTÜ TL	DAĞITIM ORANI (%)
MHRGY	MHR Gyo	22.06.2026	1,49%	0,07	0,068	84,472,964	19%
SVGYO	Savur GYO	23.06.2026	0,04%	0,01	0,008	8,339,100	
KTLEV	Katılmevim	23.06.2026	0,08%	0,1	0,821	199,999,881	2%
AHSGY	Ahes GYO	24.06.2026	0,36%	0,08	0,076	54,999,945	2%
OZKGY	Özak GYO	24.06.2026	1,61%	0,2	0,199	289,307,200	
VKGYO	Vakıf GYO	24.06.2026	3,76%	0,1	0,102	351,999,705	50%
CEMTS	Çemtaş Çelik	24.06.2026	2,86%	0,3	0,255	150,000,000	
EKGYO	Emlak Konut	24.06.2026	3,14%	0,6	0,600	2,280,000,000	37%
SRVGY	Servet GYO	25.06.2026	2,55%	0,08	0,077	249,999,750	6%
ISKPL	Işık Plastik	26.06.2026	0,00%	0	0,000	647	1%
HLGYO	Halk GYO	26.06.2026	9,47%	0,58	0,576	2,209,999,872	17%
ZRGYO	Ziraat GYO	30.06.2026	0,57%	0,09	0,093	436,271,510	6%
KIMMR	Ersan Alışveriş	30.06.2026	1,22%	0,21	0,177	49,999,992	8
EGEGY	Egeyapı Avrupa GYO	30.06.2026	1,01%	0,3	0,300	60,000,000	8
LOGO	Logo Yazılım	30.06.2026	3,33%	5,26	4,474	499,999,991	33
ISSEN	İşbir Sentetik	30.06.2026	0,46%	0,04	0,034	16,975,919	



YABANCI TAKAS ORANI = 32,93 (-%0,12)

YABANCILAR EN FAZLA TAKAS ORANINA SAHİP OLDUĞU HİSSELER

RAYSG	%84,80
MNDTR	%82,40
CCOLA	%75,50
ASTOR	%63,20
RYSAS	%58,20
AGESA	%56,10
BINBN	%55,70
ASELS	%55,70
TAVHL	%52,50
RGYAS	%52,09
AKBNK	%51,77
GOODY	%49,32
BIMAS	%45,19
TTKOM	%44,58
KCHOL	%43,65
TABGD	%43,46
MPARK	%43,19
RYGYO	%41,89
AEFES	%40,42



KOD	ŞİRKET ADI	TAVSİYE	HEDEF FİYAT	POTANSİYEL
GWIND	Galata Wind Enerji	AL	53.9	101.4%
PGSUS	Pegasus	AL	364.7	98.5%
HTTBT	Hitit Bilgisayar	AL	63.4	51.1%
TKNSA	Teknosa İç ve Dış Ticaret	AL	45.14	122.8%
İNDES	İndeks Bilgisayar	AL	20.58	79.4%
THYAO	Türk Hava Yolları	AL	498.5	52.6%
KOTON	Koton Mağazacılık	AL	28.9	96.9%
MAVI	Mavi Giyim	AL	69.2	64.8%
ANHYT	Anadolu Hayat Emek.	AL	181.78	68.8%
AVPGY	Avrupakent GMYO	AL	93.31	65.9%
DOAS	Doğuş Otomotiv	AL	291	46.2%
FROTO	Ford Otosan	AL	187	105.3%
YATAS	Yataş	AL	66.8	60.0%
EKGYO	Emlak Konut GMYO	AL	35.05	59.8%
RGYAS	Rönesans Gayrimenkul Yat.	AL	226.45	13.2%
LOGO	Logo Yazılım	AL	252.88	74.5%
MRGYO	Martı GMYO	AL	4.2	162.5%
TSKB	T.S.K.B.	AL	20.14	62.4%
VKGYO	Vakıf GMYO	AL	4.05	42.6%
TCELL	Turkcell	AL	160.7	41.7%
EBEBK	Ebebek Mağazacılık	AL	136	66.2%
ISMEN	İş Yatırım Menkul Değerler A.Ş.	AL	63.17	68.5%
HLYGO	Halk GMYO	AL	5.89	-9.9%
ANSGR	Anadolu Sigorta	AL	36.02	21.6%
BORSK	Bor Şeker	AL	9.04	48.7%
TRGYO	Torunlar GMYO	AL	109.65	11.7%
MACKO	Mackolik İnternet Hizmetleri	AL	64.21	68.4%
AFYON	Afyon Çimento	AL	19.64	45.1%
ALBRK	Albaraka Türk	AL	11.97	39.2%
GARAN	Garanti Bankası	AL	201.34	40.1%
MGROS	Migros Ticaret	AL	848	23.4%
ENKAI	Enka İnşaat	AL	113.96	20.7%
TTKOM	Türk Telekom	AL	82.1	30.1%
HALKB	T. Halk Bankası	AL	50.96	7.3%
OZKGY	Özak GMYO	AL	20.35	38.2%
ISFIN	İş Fin.Kir.	AL	26.44	27.4%
YKBNK	Yapı ve Kredi Bankası	AL	49.9	15.0%
GLCVY	Gelecek Varlık Yönetimi	AL	103.88	73.1%
AGESA	AGESA Hayat Emeklilik	AL	269.79	4.3%
CIMSA	Çimsa	AL	64.4	29.4%
OYAKC	Oyak Çimento	AL	31.85	47.5%



YASAL UYARI

Burada yer alan bilgiler Marbaş Menkul Değerler tarafından bilgilendirme amacıyla hazırlanmıştır. Yatırım sinyal, bilgi, yorum ve tavsiyeleri yatırım danışmanlığı kapsamında değildir. Yatırım danışmanlığı hizmeti; aracı kurumlar, portföy yönetim şirketleri, mevduat kabul etmeyen bankalar ile müşteri arasında imzalanacak yatırım danışmanlığı sözleşmesi çerçevesinde sunulmaktadır. Burada yer alan sinyal, yorum ve tavsiyeler, herhangi bir yatırım aracının alım satım önerisi ya da getiri vaadi olarak yorumlanmamalıdır. Bu görüşler mali durumunuz ile risk ve getiri tercihlerinize uygun olmayabilir ve sadece burada yer alan bilgilere ve sinyallere dayanarak yatırım kararı verilmesi beklentilerinize uygun sonuçlar doğurmayabilir. Burada yer alan sinyaller, fiyatlar, veriler ve bilgilerin tam ve doğru olduğu garanti edilemez; içerik, haber verilmeksizin değiştirilebilir. Tüm sinyal ve veriler, Marbaş Menkul Değerler tarafından güvenilir olduğuna inanılan kaynaklardan alınmıştır. Bu sinyal ve kaynakların kullanılması nedeni ile ortaya çıkabilecek hatalardan ve zararlardan Marbaş Menkul Değerler sorumlu değildir.

ARAŞTIRMA BİRİMİ

İletişim Bilgileri:

✉ iletisim@marbasmenkul.com.tr

☎ +90 (212) 286 30 00 / 331

☎ +90 (212) 286 30 50

📍 Esentepe Mah. Ecza Sk. Safter İş Hanı

📍 No:6, İç Kapı:7, Şişli/İstanbul

