

# GÜNLÜK BÜLTEN

---



## ŞİRKET HABERLERİ PARA GİRİŞ-ÇIKIŞ ORTALAMALAR AÇIĞA SATIŞ TEMETTÜ KURUMSAL TAKAS ARAŞTIRMA YABANCI TAKAS SERMAYE TABLOSU

**İç tarafa** dün küresel satış dalgasına paralel %1,43 düşüşle 14.331 seviyesinden kapanan endekste, çünkü sert geri çekilmenin ardından bugün tepki alışlarının gündeme gelebileceğini düşünmekteyiz. Trump'ın NATO toplantısı öncesinde Cumhurbaşkanı Erdoğan'a yönelik olumlu açıklamaları ve F-35 konusunda Türkiye'yi memnun edecek adımlar atılacağını belirtmesini diplomatik ilişkiler açısından destekleyici bir gelişme olarak değerlendirmekteyiz. Brent petrolün Boğaz'dan tankerlerin çıkışıyla 73 dolara gerileyerek savaş öncesi seviyelere yaklaşmasını enflasyon ve cari denge kanalı üzerinden olumlu etkisini sürdürdüğünü takip ediyoruz. Teknik tarafta 14.200 üzerindeki kalıcılığın pozitif görünümün korunması açısından kritik önemini sürdürdüğünü izliyoruz. Özetle, çünkü satışın ardından küresel risk iştahındaki toparlanma sinyallerinin ve Türkiye'ye yönelik olumlu diplomatik mesajların bugün iç piyasaya destek sağlayabileceğini düşünmekteyiz.

**ABD piyasalarında** dün üst üste üçüncü gün süren yapay zeka satış dalgasının ardından kapanış sonrası Micron'un güçlü bilançosu ve müşterilerinden 22 milyar dolarlık bellek çipi taahhüdü almasıyla yarı iletken hisselerinde 400 milyar doların üzerinde piyasa değeri toparlanması yaşandığını görmekteyiz. Qualcomm'un 2029'a kadar veri merkezi gelirini 15 milyar dolara taşıma hedefini açıklaması sektördeki iyimserliği pekiştirirken, Nasdaq vadelinin %2 yükselişle güçlü açıldığını takip ediyoruz. Asya piyasalarında Nikkei'nin %2, KOSPI'nin %5,5 yükselmesi toparlanmanın küresel çapta fiyatlandığına işaret ettiğini görmekteyiz. Petrol tarafında Hürmüz Boğazı'ndan mahsur kalan tankerlerin çıkışlarının başlamasıyla Brent petrolün 73 dolara gerileyerek savaş öncesi seviyelere yaklaştığını izliyoruz. Bugün Fed'in favori enflasyon göstergesi olan Mayıs ayı çekirdek PCE verisi açıklanacak. Forward guidance'nin kaldırıldığı ve dokuz üyenin faiz artırımı öngördüğü yeni dönemde bu verinin Fed'in bir sonraki adımı açısından belirleyici olacağını düşünmekteyiz. Özetle Micron bilançosunun yapay zeka değerlendirme endişelerini bir nebze hafifleten güçlü bir yanıt verdiğini ancak bugünkü PCE verisinin haftanın asıl sınavı olmaya devam ettiğini düşünmekteyiz.

**Asya-Pasifik piyasalarında** risk iştahı güçlenirken, bölge borsaları teknoloji ve yapay zekâ temalı alımlarla yükseliş kaydetti. ABD'li çip devleri Micron ve Qualcomm'un güçlü beklentileri yarı iletken hisselerini desteklerken, Japonya'nın Nikkei endeksi ve Güney Kore'nin KOSPI endeksi öncülüğünde bölge genelinde pozitif bir seyir izlendi. Japonya'da hükümetin, iç talebi desteklemek amacıyla Japonya Merkez Bankası'nın gevşek para politikasını sürdürmesini isteyen yeni ekonomik yol haritası, para politikası tarafında olası görüş ayrılıklarını gündeme taşıdı. Güney Kore'de yapay zekâ ve çip sektörlerindeki güçlü görünüm piyasaları desteklemeye devam ederken, Tayland Merkez Bankası büyüme tahminini %2,0'dan %2,3'e yükseltirken ekonomiye ilişkin daha iyimser bir tablo çizdi. Öte yandan petrol fiyatlarının, Hürmüz Boğazı'ndaki sevkiyatların normalleşmesi ve Orta Doğu'daki gerginliğin azalmasıyla gerilemesi, enerji ithalatçısı Asya ekonomileri açısından olumlu bir gelişme olarak değerlendirildi.

**Avrupa piyasalarının** son gününde pozitif bir görünüm öne çıkarken, teknoloji hisselerindeki yükseliş ve küresel risk iştahındaki toparlanma borsalara destek verdi. Petrol fiyatlarının varil başına 73 dolara inmesi altına gerilemesi, enerji maliyetleri ve enflasyon baskılarının hafifleyebileceği beklentilerini güçlendirerek yatırımcı güvenini artırdı. Bununla birlikte, Avrupa genelinde etkisini sürdüren aşırı sıcak hava dalgası ekonomik faaliyetler üzerinde baskı yaratmaya başladı; Fransa'da bazı nükleer santrallerin üretimi azaltması enerji arzına yönelik endişeleri artırırken, ulaşım ve iş gücü verimliliğinde de aksaklıklar gözlemlendi. Öte yandan NATO zirvesi öncesinde Avrupa liderlerinin savunma harcamalarını artırma ve ortak savunma projelerini hızlandırma yönündeki mesajları, savunma sanayi şirketlerine yönelik beklentileri destekleyerek sektördeki hisseler alım getirdi. Genel görünümde düşen enerji fiyatlarının Avrupa ekonomileri için olumlu bir unsur olduğu değerlendirilirken, sıcak hava kaynaklı operasyonel riskler yakından izleniyor.

**Emtia tarafında** Hürmüz Boğazı'ndan mahsur kalan tankerlerin çıkışlarının başlamasıyla Brent petrolün 73 dolara gerileyerek savaş öncesi seviyelere yaklaştığını görmekteyiz. Altında ise Fed'in faiz artırımı beklentilerinin güçlenmesi ve doların yükselmesiyle baskılı seyrin sürdüğünü takip ediyoruz.

### Ekonomik takvimde;

**İç tarafa** Haftalık Para ve Banka İstatistiklerini takip edeceğiz.

**Küresel tarafa** ABD'de Çekirdek PCE verisini takip edeceğiz.

GÜNE BAŞLARKEN KÜRESEL PİYASALAR			
	BIST100 KAPANIŞ SAATI 18.00	SON DEĞER Saat 08.10	DEĞİŞİM
ABD VADELİLERİ			
FDJI	52577	52258	-0.61%
FSPX	7480	7465	-0.21%
ASYA PİYASALARI			
NIKEI -NIKK-	69174	72013	4.10%
HANG SENG	23412	23090	-1.37%
SHANGHAI	4110	4126	0.38%
KOSPI	8471	8948	5.63%
SENSEX	76991	76668	-0.42%
EMTİA VE PARA PİYASALARI			
USTBOND10Y	4.4000	4.4100	0.23%
EURUSD	1.1358	1.1367	0.08%
BRENT	73.38	72.96	-0.57%
XAUUSD"ONS/ALTIN"	3999	3994	-0.12%
DOLAR/TL	46.49	46.51	0.04%
ENDEKS 30 SÖZLEŞMESİ			
F_XU0300626	16690	16671	-0.11%

X30YVADE değişimi endeks kapanış saati olan 18.10 ile gece seansı arasındaki değişimi vermektedir

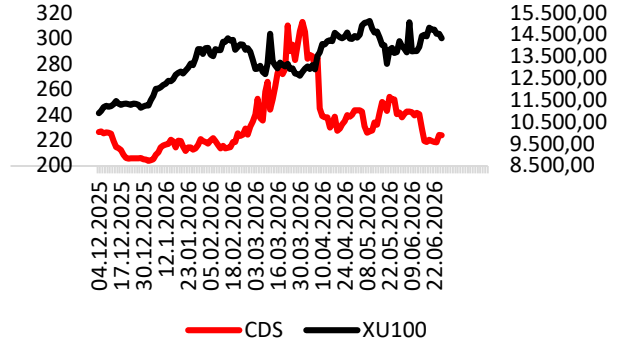

CDS: 224 Kaynak: LSEG

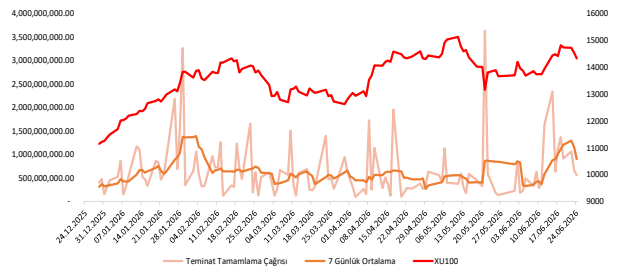

### EKONOMİK TAKVİM

Saat	Ülke	Dönem	Veri	Beklenti	Önceki
14:30	Türkiye		Haftalık Para ve Banka İstatistikleri		
15:30	ABD	Mayıs	Çekirdek Kişisel Tüketim Giderleri Fiyat Endeksi	%0,30	%0,20
15:30	ABD	1.Çeyrek	GSYİH	%1,60	%0,50
15:30	ABD		İşsizlik Haklarından Yararlanma Başvuruları	225K	226K



**DAPGM:** Şirket hesaplarına toplam 128.183.600 TL tutarındaki nakit, sermaye avansı olarak aktarıldı.

**GLCVY:** Denizbank'ın gerçekleştirdiği tahsili gecikmiş alacak satışı kapsamında 203,1 milyon TL anapara büyüklüğündeki bireysel portföyün ihalesine konu alacakların devir ve temlik işlemleri tamamlandı.

**PLTUR:** Şirket 2 taksit halinde olmak üzere hisse başına net toplam 1,0349334 TL temettü ödeme kararı aldı.

**LINK:** "Eskişehir Merkez ve İlçeleri ÇGKS ve KGYS Montajlı Mal Alımı İşi" ihalesi kapsamında KDV dahil 13.621.371 TL tutarında sözleşme imzalandı.

**ENDAE:** 2026'da kullanılan yatırım kredisinin bağlı ortaklıklar Egenda ve İyte RES'e ait 67.894.132 dolar tutarındaki bölümünün son taksiti de vadesinde ödendi.

**TERA:** Tera Yatırım Menkul Değerler sermayesinin %6,3'ünü temsil eden 53.405.999 adet B grubu payın Gül Ayşe Çolak'tan satın alınması için sözleşme görüşmelerine başlanmasına karar verilmiş olup 52.405.999 adet B grubu payın devri tamamlandı.

**AKFIS:** Geri alınan paylardan 270.000 adedinin satışı gerçekleştirilmiş olup, satışa konu payların sermayeye oranı %0,0424'tür.

**ERCB:** Mersin Fabrikası'nın üretim faaliyetlerinin, piyasa koşullarında oluşabilecek olumlu gelişmeler doğrultusunda ileride yeniden değerlendirilmek üzere en geç 30 Haziran itibarıyla geçici olarak belirsiz süreyle tamamen durdurulmasına karar verildi.

### PAY GERİ ALIM TABLOSU (24.6.2026)

HİSSE	ADET	FİYAT	ALINAN TOPLAM PAY	TOPLAM ALIŞ ORT.	SON FİYAT
GLYHO	150,000	18.00	34,189,872	10.84	18.10
MAGEN	528,486	35.73	6,895,509	34.30	36.72
LOGO	106,000	140.10	772,801	140.23	138.00

**BIST100 HİSSELERİ PARA GİRİŞ-ÇIKIŞ TABLOSU (10 GÜNLÜK)**

BIST100 HİSSELERİ	TOPLAM	ARDIŞIK PARA GİRİŞ GÜN SAYISI	BIST100 HİSSELERİ	TOPLAM	ARDIŞIK PARA ÇIKIŞ GÜN SAYISI	BIST100 HİSSELERİ	TOPLAM	SON 10 GÜNÜN KAÇINDA PARA GİRİŞİ VAR
AKBNK	1,421,974,704	2	TUPRS	-407,441,660	0	AKBNK	1,421,974,704	9
SASA	966,234,090	0	ASELS	-281,522,211	1	YKBNK	640,036,630	9
THYAO	831,439,540	2	ULKER	-223,622,043	10	EREGL	453,080,980	9
YKBNK	640,036,630	1	HALKB	-219,602,760	2	TSKB	44,653,397	9
SAHOL	601,118,870	1	EUPWR	-219,434,593	2	ISMEN	24,018,263	9
ASTOR	517,378,370	3	ENKAI	-218,610,594	3	SASA	966,234,090	8
EREGL	453,080,980	7	GESAN	-138,158,641	3	SAHOL	601,118,870	8
PEKGY	383,651,125	2	TTKOM	-105,905,721	0	PEKGY	383,651,125	8
KCHOL	340,666,330	1	HEKTS	-96,991,389	1	GARAN	297,163,727	8
GARAN	297,163,727	0	PETKM	-77,293,310	0	PGSUS	184,277,807	8

**KURUM İŞLEMLERİ(10 GÜNLÜK)**

KURUMLAR (ALİŞ)	TOPLAM	ARDIŞIK PARA GİRİŞ GÜN SAYISI	KURUMLAR (SATIŞ)	TOPLAM	ARDIŞIK PARA ÇIKIŞ GÜN SAYISI	KURUMLAR (GENEL)	TOPLAM	SON GÜNE BAKMAKSIZIN
TERA YATIRIM MENKUL	33,325,440,245	10	GARANTI BBVA	-7,152,113,848	1	TERA YATIRIM MENKUL	33,325,440,245	10
YAPI KREDİ YAT.	14,014,754,172	0	IS YATIRIM	-6,954,655,343	0	BASKENT MENKUL	769,112,149	10
BANK-OF-AMERICA YATIRIM BANK	2,874,961,282	0	GEDİK YATIRIM	-6,545,967,496	5	BIST	537,504,969	8
DENİZ YATIRIM	1,659,889,617	6	INFO YATIRIM MENKUL	-4,746,771,334	1	HSBC YATIRIM	1,009,794,460	7
HSBC YATIRIM	1,009,794,460	1	TEB YATIRIM	-4,136,436,950	3	MIDAS MENKUL	156,975,217	7
BASKENT MENKUL	769,112,149	10	ZIRAAT YAT.	-4,009,974,642	0	ANADOLU YATIRIM	24,067,310	7
BIST	537,504,969	1	CAPITAL MENKUL DEĞERLER	-3,385,456,324	2	YAPI KREDİ YAT.	14,014,754,172	6
MIDAS MENKUL	156,975,217	4	UNLU MENKUL DEĞERLER	-2,800,248,807	3	DENİZ YATIRIM	1,659,889,617	6
KUVEYT-TURK YATIRIM	110,522,024	4	HALK YATIRIM	-2,773,615,927	2	KUVEYT-TURK YATIRIM	110,522,024	6
BİZİM MENKUL	30,707,034	1	BULLS YATIRIM MENKUL	-2,488,561,826	0	PAPARA MENKUL	588,323	6



### ORTALAMALARINI KIRANLAR

5 GÜNLÜK (BASİT) ORTALAMASINI YUKARI KIRANLAR	10 GÜNLÜK (BASİT) ORTALAMASINI YUKARI KIRANLAR	22 GÜNLÜK (BASİT) ORTALAMASINI YUKARI KIRANLAR	50 GÜNLÜK (BASİT) ORTALAMASINI YUKARI KIRANLAR	5 GÜNLÜK ORTALAMASI 10 GÜNLÜK ORTALAMASINI YUKARI KIRANLAR	5 GÜNLÜK ORTALAMASI 22 GÜNLÜK ORTALAMASINI YUKARI KIRANLAR
<b>KCAER</b>	<b>ISMEN</b>	<b>ALARK</b>	-	-	-
-	-	-	-	-	-
-	-	-	-	-	-
-	-	-	-	-	-
-	-	-	-	-	-
-	-	-	-	-	-
-	-	-	-	-	-
-	-	-	-	-	-
-	-	-	-	-	-
-	-	-	-	-	-

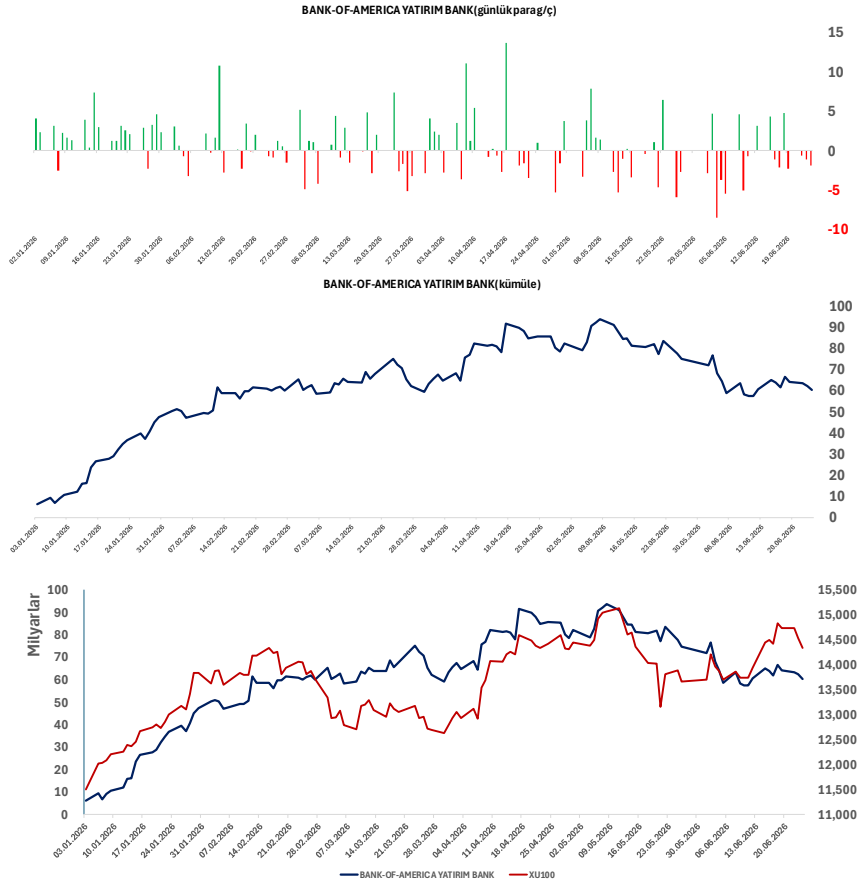

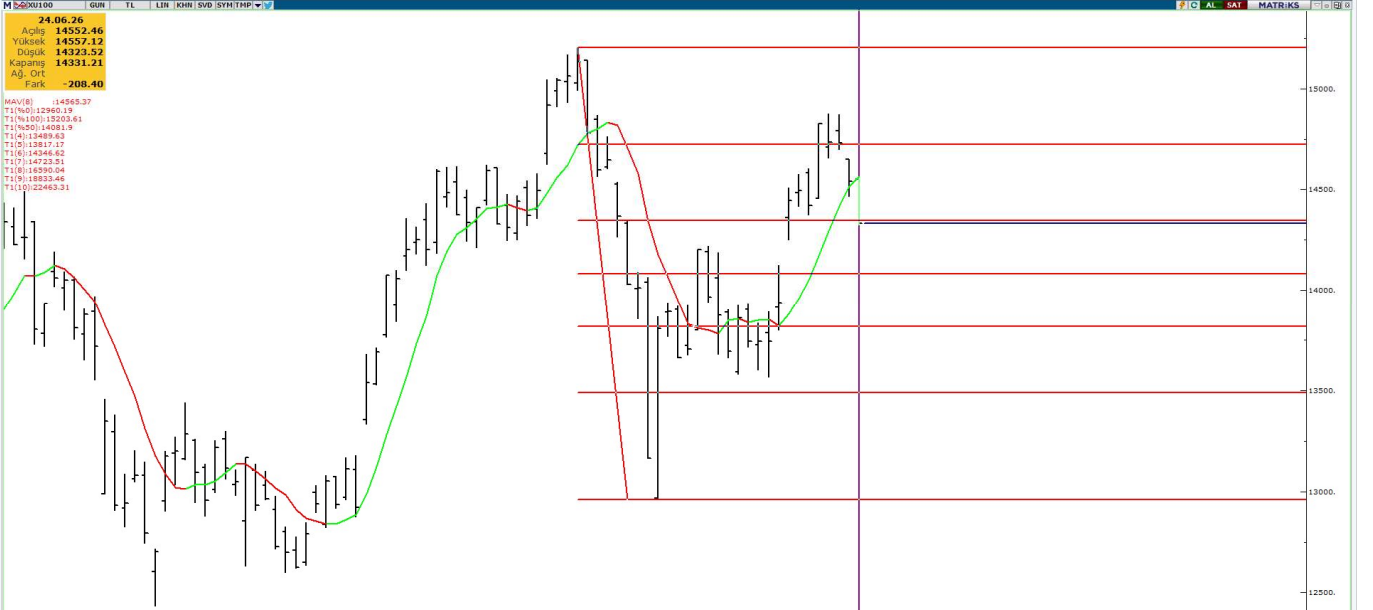
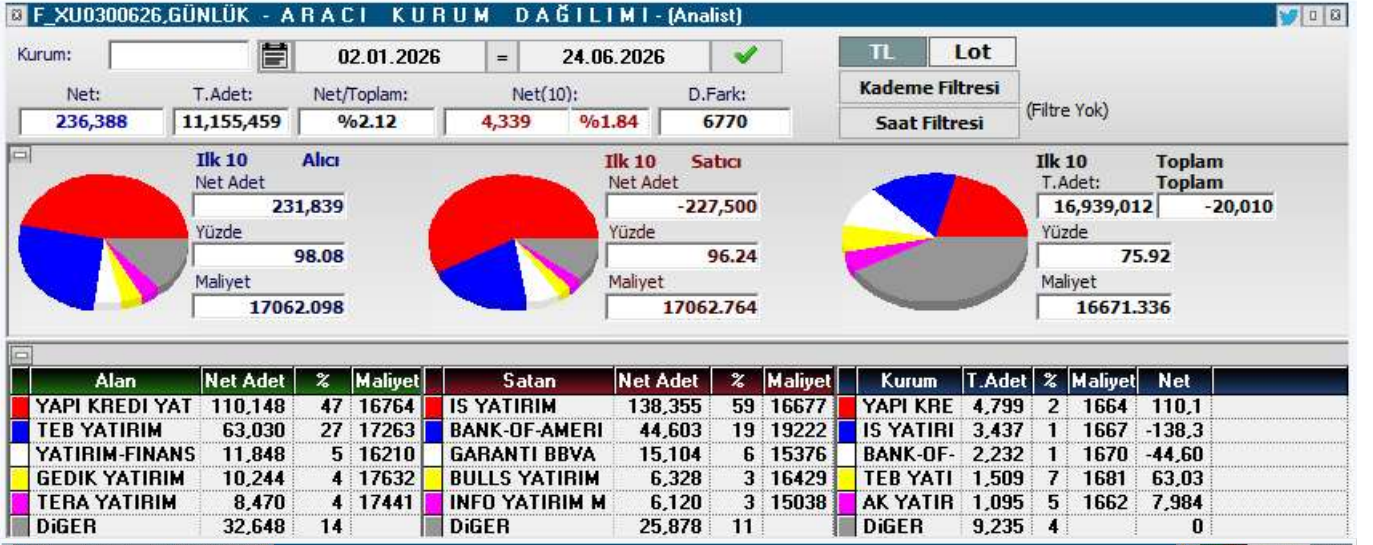
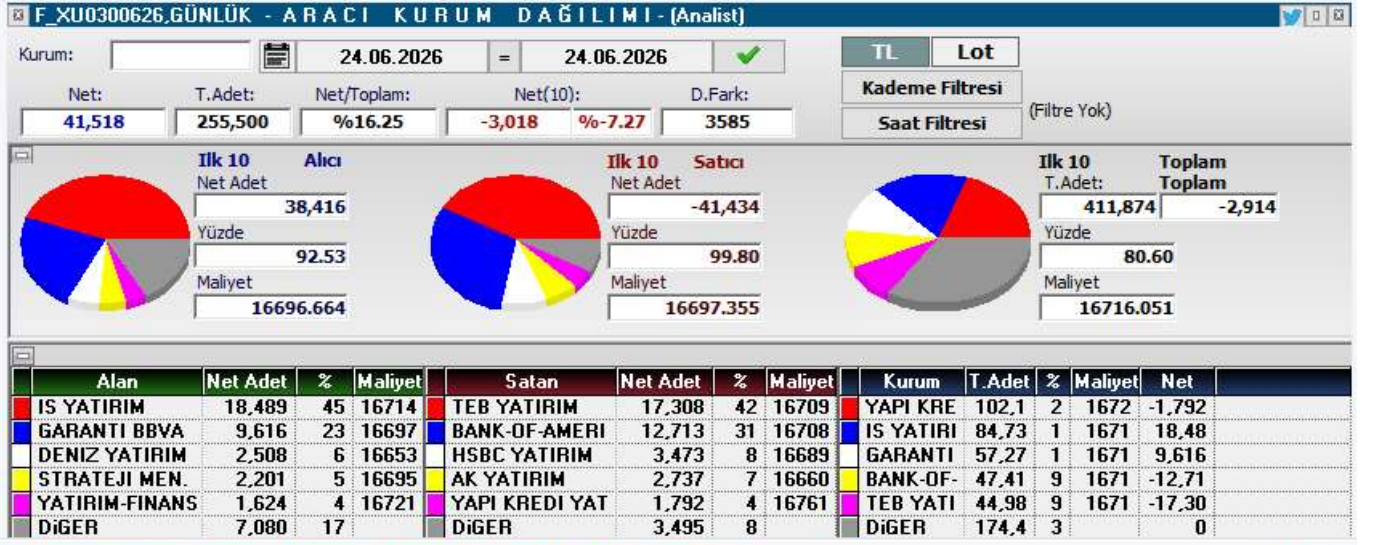



KOD	ŞİRKET ADI	PAZAR	BAŞLANGIÇ	BİTİŞ	BRÜT TAKAS	KREDİLİ ALIM	AÇIĞA SATIŞ	İNTERNET EMİR
DITAS	Ditaş Doğan Yedek Parça	Alt Pazar	24.06.2026	23.07.2026	HAYIR	EVET	EVET	HAYIR
BORLS	Borleas Otomotiv	Yıldız Pazar	24.06.2026	23.07.2026	HAYIR	EVET	EVET	HAYIR
SELEC	Selçuk Ecza Deposu	Yıldız Pazar	24.06.2026	23.07.2026	EVET	EVET	EVET	HAYIR
EDATA	E-Data Teknoloji	Ana Pazar	22.06.2026	21.07.2026	HAYIR	EVET	EVET	HAYIR
ENSRI	Ensari Sınai Yatırımlar	Ana Pazar	22.06.2026	21.07.2026	HAYIR	EVET	EVET	HAYIR
FRIGO	FriGo-Pak Gıda	Ana Pazar	22.06.2026	21.07.2026	HAYIR	EVET	EVET	HAYIR
INFO	İnfo Yatırım	Ana Pazar	22.06.2026	21.07.2026	HAYIR	EVET	EVET	HAYIR
SANEL	San-El Mühendislik	Alt Pazar	22.06.2026	21.07.2026	EVET	EVET	EVET	HAYIR
GESAN	Girişim Elektrik	Yıldız Pazar	19.06.2026	17.07.2026	EVET	EVET	EVET	HAYIR
EUPWR	Europower Enerji	Yıldız Pazar	19.06.2026	17.07.2026	HAYIR	EVET	EVET	HAYIR
RUBNS	Rubenis Tekstil	Ana Pazar	19.06.2026	17.07.2026	HAYIR	EVET	EVET	HAYIR
GENKM	Gentaş Kimya	Ana Pazar	17.06.2026	16.07.2026	HAYIR	EVET	EVET	HAYIR
SEKUR	Sekuro Plastik	Alt Pazar	17.06.2026	16.07.2026	EVET	EVET	EVET	HAYIR
SELEC	Selçuk Ecza	Yıldız Pazar	17.06.2026	16.07.2026	HAYIR	EVET	EVET	HAYIR
AVHOL	Avrupa Yatırım Holding	Ana Pazar	16.06.2026	14.07.2026	HAYIR	EVET	EVET	HAYIR
TERA	Tera Yatırım	Ana Pazar	16.06.2026	14.07.2026	HAYIR	EVET	EVET	HAYIR
CELHA	Çelik Halat ve Tel	Ana Pazar	15.06.2026	14.07.2026	HAYIR	EVET	EVET	HAYIR
RYSAS	Reyşaş Taşımacılık	Yıldız Pazar	15.06.2026	14.07.2026	HAYIR	EVET	EVET	HAYIR
ONRYT	Onur Yüksek Tek.	Ana Pazar	15.06.2026	14.07.2026	HAYIR	EVET	EVET	HAYIR
DAPGM	Dap Gayrimenkul Geliştirme	Yıldız Pazar	12.06.2026	10.07.2026	HAYIR	EVET	EVET	HAYIR
MAGEN	Margün Enerji	Yıldız Pazar	11.06.2026	10.07.2026	HAYIR	EVET	EVET	HAYIR
BIGEN	Birleşim Grup Enerji	Yıldız Pazar	10.06.2026	09.07.2026	EVET	EVET	EVET	HAYIR
IDGYO	İdealist GYO	Alt Pazar	10.06.2026	09.07.2026	EVET	EVET	EVET	HAYIR
ISKPL	İşık Plastik	Yıldız Pazar	10.06.2026	09.07.2026	HAYIR	EVET	EVET	HAYIR
EMPAE	Empa Elektronik	Ana Pazar	09.06.2026	08.07.2026	EVET	EVET	EVET	HAYIR
BESTE	Best Brands	Ana Pazar	08.06.2026	07.07.2026	HAYIR	EVET	EVET	HAYIR
PRZMA	Prizma Pres Matbaacılık	Ana Pazar	05.06.2026	03.07.2026	HAYIR	EVET	EVET	HAYIR
SAMAT	Saray Matbaacılık	Alt Pazar	03.06.2026	02.07.2026	EVET	EVET	EVET	HAYIR
ANELE	Anel Elektrik	Ana Pazar	03.06.2026	02.07.2026	EVET	EVET	EVET	HAYIR
GESAN	Girişim Elektrik	Yıldız Pazar	01.06.2026	30.06.2026	HAYIR	EVET	EVET	HAYIR
ICBCT	ICBC Turkey	Ana Pazar	01.06.2026	30.06.2026	HAYIR	EVET	EVET	HAYIR
HRKET	Hareket Proje	Yıldız Pazar	01.06.2026	30.06.2026	HAYIR	EVET	EVET	HAYIR



KOD	ŞİRKET ADI	DAĞITIM TARİHİ	VERİM (%)	BRÜT TL	NET TL	TEMETTÜ TL	DAĞITIM ORANI (%)
SRVGY	Servet GYO	25.06.2026	2,55%	0,08	0,077	249,999,750	6%
ISKPL	Işık Plastik	26.06.2026	0,00%	0	0,000	647	1%
HLGYO	Halk GYO	26.06.2026	9,47%	0,58	0,576	2,209,999,872	17%
ZRGYO	Ziraat GYO	30.06.2026	0,57%	0,09	0,093	436,271,510	6%
KIMMR	Ersan Alışveriş	30.06.2026	1,22%	0,21	0,177	49,999,992	8
EGEGY	Egeyapı Avrupa GYO	30.06.2026	1,01%	0,3	0,300	60,000,000	8
LOGO	Logo Yazılım	30.06.2026	3,33%	5,26	4,474	499,999,991	33
ISSEN	İşbir Sentetik	30.06.2026	0,46%	0,04	0,034	16,975,919	

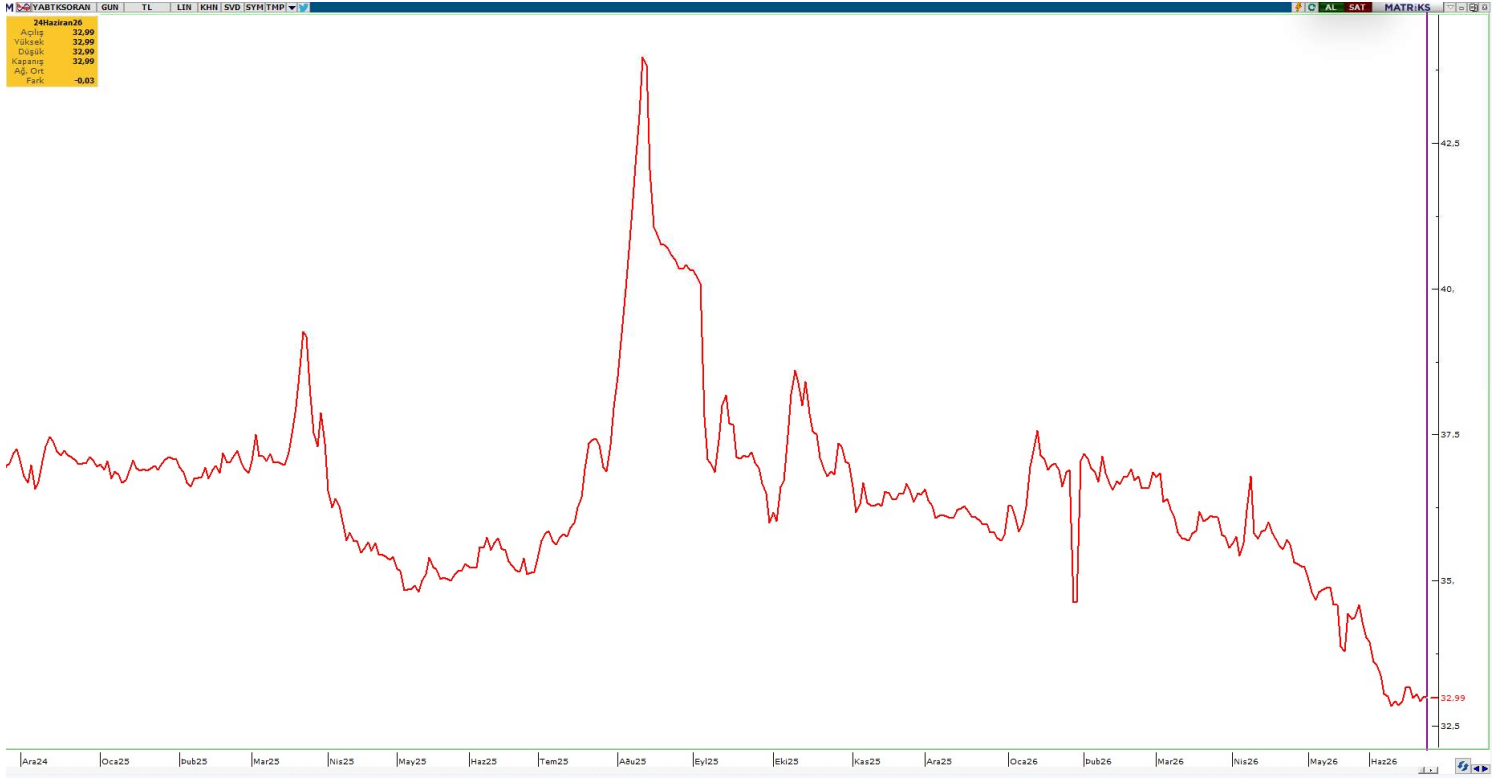

**YABANCI TAKAS ORANI = 32,99 (-%0,03)**

**YABANCILAR EN FAZLA TAKAS ORANINA SAHİP OLDUĞU HİSSELER**

RAYSG	%84,80
MNDTR	%82,40
CCOLA	%75,50
ASTOR	%63,20
RYSAS	%58,20
AGESA	%56,10
BINBN	%55,70
ASELS	%55,70
TAVHL	%52,50
RGYAS	%52,09
AKBNK	%51,77
GOODY	%49,32
BIMAS	%45,19
TTKOM	%44,58
KCHOL	%43,65
TABGD	%43,46
MPARK	%43,19
RYGYO	%41,89
AEFES	%40,42



KOD	ŞİRKET ADI	TAVSİYE	HEDEF FİYAT	POTANSİYEL
GWIND	Galata Wind Enerji	AL	53,9	98,5%
PGSUS	Pegasus	AL	364,7	104,8%
HTTBT	Hitit Bilgisayar	AL	63,4	56,1%
TKNSA	Teknosa İç ve Dış Ticaret	AL	45,14	125,8%
INDES	İndeks Bilgisayar	AL	20,58	83,6%
THYAO	Türk Hava Yolları	AL	498,5	53,4%
KOTON	Koton Mağazacılık	AL	28,9	95,5%
MAVI	Mavi Giyim	AL	69,2	71,7%
ANHYT	Anadolu Hayat Emek.	AL	181,78	77,7%
AVPGY	Avrupakent GMYO	AL	93,31	63,1%
DOAS	Doğuş Otomotiv	AL	291	54,0%
FROTO	Ford Otosan	AL	187	112,6%
YATAS	Yataş	AL	66,8	65,9%
EKGYO	Emlak Konut GMYO	AL	35,05	62,7%
RGYAS	Rönesans Gayrimenkul Yat.	AL	226,45	15,7%
LOGO	Logo Yazılım	AL	252,88	77,6%
MRYO	Martı GMYO	AL	4,2	156,1%
TSKB	T.S.K.B.	AL	20,14	64,1%
VKGYO	Vakıf GMYO	AL	4,05	41,1%
TCELL	Turkcell	AL	160,7	44,8%
EBEBK	Ebebek Mağazacılık	AL	136	78,0%
ISMEN	İş Yatırım Menkul Değerler A.Ş.	AL	63,17	71,8%
HLGYO	Halk GMYO	AL	5,89	-8,3%
ANSGR	Anadolu Sigorta	AL	36,02	25,5%
BORSK	Bor Şeker	AL	9,04	44,6%
TRGYO	Torunlar GMYO	AL	109,65	13,2%
MACKO	Mackolik İnternet Hizmetleri	AL	64,21	78,1%
AFYON	Afyon Çimento	AL	19,64	47,7%
ALBRK	Albaraka Türk	AL	11,97	40,8%
GARAN	Garanti Bankası	AL	201,34	43,1%
MGROS	Migros Ticaret	AL	848	21,8%
ENKAI	Enka İnşaat	AL	113,96	26,4%
TTKOM	Türk Telekom	AL	82,1	33,9%
HALKB	T. Halk Bankası	AL	50,96	12,0%
OZKGY	Özak GMYO	AL	20,35	35,4%
ISFIN	İş Fin.Kir.	AL	26,44	29,6%
YKBNK	Yapı ve Kredi Bankası	AL	49,9	16,4%
GLCVY	Gelecek Varlık Yönetimi	AL	103,88	70,3%
AGESA	AGESA Hayat Emeklilik	AL	269,79	5,4%
CIMSA	Çimsa	AL	64,4	29,1%
OYAKC	Oyak Çimento	AL	31,85	51,4%



#### YASAL UYARI

Burada yer alan bilgiler Marbaş Menkul Değerler tarafından bilgilendirme amacıyla hazırlanmıştır. Yatırım sinyal, bilgi, yorum ve tavsiyeleri yatırım danışmanlığı kapsamında değildir. Yatırım danışmanlığı hizmeti; aracı kurumlar, portföy yönetim şirketleri, mevduat kabul etmeyen bankalar ile müşteri arasında imzalanacak yatırım danışmanlığı sözleşmesi çerçevesinde sunulmaktadır. Burada yer alan sinyal, yorum ve tavsiyeler, herhangi bir yatırım aracının alım satım önerisi ya da getiri vaadi olarak yorumlanmamalıdır. Bu görüşler mali durumunuz ile risk ve getiri tercihlerinize uygun olmayabilir ve sadece burada yer alan bilgilere ve sinyallere dayanarak yatırım kararı verilmesi beklentilerinize uygun sonuçlar doğurmayabilir. Burada yer alan sinyaller, fiyatlar, veriler ve bilgilerin tam ve doğru olduğu garanti edilemez; içerik, haber verilmeksizin değiştirilebilir. Tüm sinyal ve veriler, Marbaş Menkul Değerler tarafından güvenilir olduğuna inanılan kaynaklardan alınmıştır. Bu sinyal ve kaynakların kullanılması nedeni ile ortaya çıkabilecek hatalardan ve zararlardan Marbaş Menkul Değerler sorumlu değildir.

#### ARAŞTIRMA BİRİMİ

##### İletişim Bilgileri:

✉ [iletisim@marbasmenkul.com.tr](mailto:iletisim@marbasmenkul.com.tr)

☎ +90 (212) 286 30 00 / 331

☎ +90 (212) 286 30 50

📍 Esentepe Mah. Ecza Sk. Safter İş Hanı

📍 No:6, İç Kapı:7, Şişli/İstanbul

