

GÜNLÜK BÜLTEN



ŞİRKET HABERLERİ PARA GİRİŞ-ÇIKIŞ ORTALAMALAR AÇIĞA SATIŞ TEMETTÜ KURUMSAL TAKAS ARAŞTIRMA YABANCI TAKAS SERMAYE TABLOSU

İç tarafa yeni haftaya başlarken, endeksin cuma günü gelen alımlarla kayıplarının büyük bölümünü telafi ettiğini ve kritik 13.400 seviyesinin üzerinde bir kapanış gerçekleştirdiğini görmekteyiz. Siyasi risklerin piyasa üzerinde bir baskı unsuru olarak kalmaya devam ettiğini izlese de, küresel piyasalardaki pozitif havanın iç taraftaki fiyatlamaları desteklemesini beklemekteyiz. Önümüzdeki Kurban Bayramı tatili öncesinde bugün tam gün, yarın ise yarım gün işlem gerçekleştirilecek olması nedeniyle takas avantajının bitmesi ve azalan hacimler volatiliteyi yüksek tutabilir. Özetle, kısa çalışma haftasında bayram öncesi genel piyasa iştahının sınırlı kalmasını beklemekle birlikte, küresel taraftaki iyimserliğe paralel olarak tepki alımlarının korunabileceğini ve alıcılı bir seyrin olası olacağını düşünmekteyiz.

ABD piyasalarında yoğun geçen bilanço döneminin ardından, endekslerin Mayıs ayının son haftasına güçlü konumlarını koruyarak girdiğini görmekteyiz. S&P 500 endeksinin 7.500 puan sınırındaki seyrini sürdürdüğünü izlerken, Dow Jones endeksinin ise rekor tazeleyerek 51.000 seviyesini radarına aldığı takip etmekteyiz. Şirket kârlılıklarının yıllık bazda %26 artışla son yılların en güçlü büyümesini kaydetmesi endeksleri desteklemeye devam etmektedir. Makro tarafta ise Başkan Trump'ın Washington ve Tahran arasında Hürmüz Boğazı'nın açılmasına yönelik bir mutabakat aşamasına gelindiğine dair açıklamaları küresel risk primini düşürürken, Brent petrolün vadeli işlemlerde 100 doların altına sarktığını izlemekteyiz. Her ne kadar taraflardan gelen son mesajlar anlaşmanın henüz tamamen netleşmediğine işaret etse de, jeopolitik tansiyondaki gevşeme eğilimi piyasaları desteklediğini görmekteyiz. Makro tarafta ise Perşembe günü açıklanacak Fed'in favori enflasyon göstergesi çekirdek PCE verisi radarımızda olacakken şirket kanadında ise çarşamba günü Salesforce, perşembe günü ise Costco ve Dell finansalları küresel risk iştahı adına yakından izleyeceğimiz gelişmeler olacaktır.

Asya-Pasifik haftanın ilk işlem gününde, Başkan Trump'ın Washington-Tahran müzakerelerine ilişkin iyimser mesajları ve Hürmüz Boğazı'nın yeniden açılacağına yönelik beklentilerle rallilerin öne çıktığını görmekteyiz. Jeopolitik risk primindeki düşüşle birlikte Brent petrolün vadeli işlemlerde %5,5'in üzerinde değer kaybederek 100 doların altına sarkması, bölge genelinde enflasyonist endişeleri hafifleterek risk iştahını güçlü bir şekilde desteklemektedir. Bu paralel petrol fiyatlarındaki sert geri çekilmenin öncülüğünde Japonya'da Nikkei 225 endeksinin tarihinde ilk kez 65.000 puan sınırını aşarak rekor tazelediğini izlerken, Tayvan endeksinde de tüm zamanların en yüksek seviyelerinin test edildiğini takip etmekteyiz. Diğer taraftan Carlyle Group cephesinden gelen, Asya'daki petrol stoklarının minimum işletme seviyelerine yakın olduğuna ve fiziksel arz sıkışıklığının sürdüğüne yönelik uyarılar yapısal risklerin devam ettiğine işaret etse de, diplomatik çözüm umutları bugünkü alıcılı seyrin ana belirleyicisi konumundadır. Bugün Hong Kong ve Güney Kore piyasalarının resmi tatil nedeniyle kapalı olduğunu, ABD borsalarının da Memorial Day sebebiyle işlem görmeyeceğini hatırlatmak isteriz.

Avrupa cuma günü Orta Doğu eksenindeki jeopolitik gelişmeler ve yoğun veri akışının odağında üst üste dördüncü işlem gününü de primli tamamlayan endekslerin, yeni günde küresele alıcılı bir seyir izlemesini beklemekteyiz. Cuma günü İngiltere'de akaryakıt fiyatlarındaki volatilité sebebiyle perakende satışlarda sert bir daralma izlenirken, Almanya tüketici güveni ve Fransa imalat endeksindeki toparlanma eğilimleri ise bölge ekonomisine dair moral vermişti. Haftanın kapanışında petrol fiyatlarındaki yükselişin baskısı hissedilse de, hafta sonu Başkan Trump'ın Washington-Tahran hattındaki müzakerelere ve Hürmüz Boğazı'nın yeniden açılacağına yönelik iyimser açıklamaları bu sabah petrolü %5'in üzerinde geriletirken küresel risk iştahını canlandırmış durumdadır. Şirket kanadında Puig ve Estée Lauder arasındaki görüşmelerin sonlanmasıyla cuma günü hisse bazlı hareketler öne çıkarken, bugün Asya ve ABD vadeli taraflarındaki pozitif hava eşliğinde Avrupa borsalarında da küresel iyimserliğe paralel alıcılı seyrin ön planda olacağını öngörmekteyiz.

Emtia tarafında Anlaşmaya dair haber akışıyla beraber Brent nezdinde geri çekilme izlerken Altın'da yatay seyrin hakim olduğunu görmekteyiz.

Ekonomik takvimde iç tarafa Ekonomik Güven Endeksini takip edeceğiz.

Küresel tarafta ise majör bir veri seti bulunmamaktadır.

GÜNE BAŞLARKEN KÜRESEL PİYASALAR			
	BIST100 KAPANIŞ (Saat 18:10)	SON DEĞER (Saat 08.00)	DEĞİŞİM
ABD VADELİLERİ			
FDJI	50662	51038	0.74%
FSPX	7491	7557	0.88%
ASYA PİYASALARI			
NIKEI -NIKX-	63339	65284	3.07%
HANG SENG	25606	25606	0.00%
SHANGHAI	4067	4136	1.70%
SENSEX	75415	76300	1.17%
EMTİA VE PARA PİYASALARI			
USTBOND10Y	4.5600	4.5600	0.00%
EURUSD	1.1606	1.1643	0.32%
BRENT	100.67	94.89	-5.74%
XAUUSD"ONS/ALTIN"	4509.00	4565.06	1.24%
DOLAR/TL	45.71	45.72	0.03%
ENDEKS 30 SÖZLEŞMESİ			
F_XU0300626	16144.00	16068.00	-0.47%
X30YVADE değişimi endeks kapanış saati olan 18.10 ile gece seansı arasındaki değişimi vermektedir			

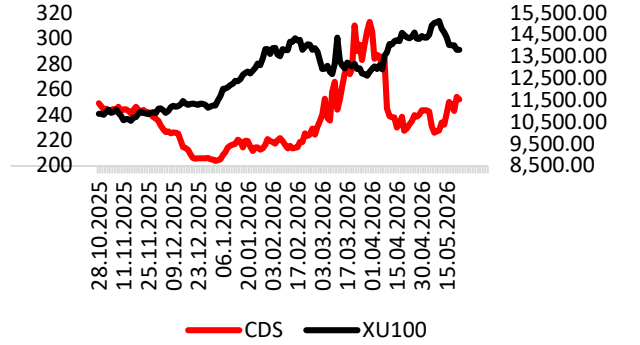

CDS: 252 Kaynak: LSEG

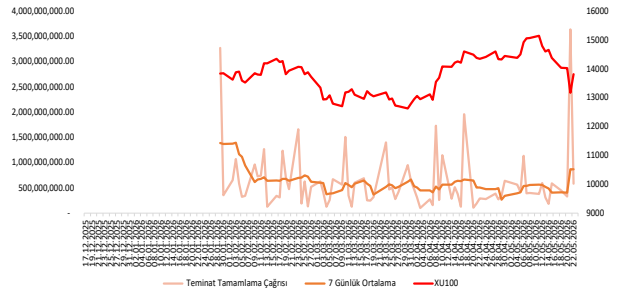

EKONOMİK TAKVİM

Saat	Ülke	Dönem	Veri	Beklenti	Önceki
10:00	Türkiye	Mayıs	Ekonomik Güven Endeksi		96,40



MEYSU: İncesu Fabrikası'nda, teneke dolun hattı ve cam şişe dolun makinesi yatırımları tamamlanarak içecek üretimine başlandı.

INVEO: %100 bağılı ortaklık İstanbul Kandilli Gayrimenkul Yatırım'a ileride yapılması planlanan sermaye artırımına konu edilmek üzere 445.000.000 TL sermaye avansı verildi.

HTTBT: Eximbank'tan 360 gün vadeli 480 milyon TL tutarında TL Reeskont kredisi kullanmaya karar verildi.

KONTR: KONTR pay vadeli işlem sözleşmelerinde yeni vade aylarının işleme açılmamasına karar verildi. Halen işlem görmekte olan Mayıs, Haziran ve Temmuz 2026 vade aylarına ait sözleşmeler, vade sonu tarihlerine kadar işlem görmeye devam edecek.

AVPGY: Avrupa Konutları Esentepe projesindeki 3 adet bağımsız bölümün, düzenli kira geliri elde etmek amacıyla yaklaşık %33 iskonto uygulanmak suretiyle KDV hariç 90.000.000 TL bedel üzerinden peşin olarak satın alınmasına karar verildi.

KRPLS: Rekabet Kurulu tarafından yürütülen soruşturma neticesinde, şirket aleyhine 30.233.908 TL idari para cezası verilmesine karar verildi.

IZENR: Yıllık planlı bakım çalışmaları nedeniyle Güneş Enerjisi Santrali haricinde üretim faaliyetlerine geçici süreyle ara verilecek. Bakım çalışması 23 Mayıs-5 Haziran arasında gerçekleştirilecek.

PASEU: Şirket ve grup şirketi Pasifik Terminal ve Liman İşletmeleri ile oluşturulan ortak girişim; Özelleştirme İdaresi Başkanlığı tarafından yürütülen Tekirdağ Çeşmeli Limanı'na ilişkin özelleştirme ihalesi için kapalı zarf ön teklifini vererek ihaleye katılım sağladı.

SKYLP: Şirket ve grup şirketi Pasifik Terminal ve Liman İşletmeleri ile oluşturulan ortak girişim; Özelleştirme İdaresi Başkanlığı tarafından yürütülen Tekirdağ Çeşmeli Limanı'na ilişkin özelleştirme ihalesi için kapalı zarf ön teklifini vererek ihaleye katılım sağladı.

SARKY: İştirak CRW Metal'in ödenmiş sermayesinin bedelli olarak 300.000.000 TL nakden artışla 600.000.000 TL'ye çıkarılması işlemine %42,50 pay kapsamında katılım sağlanarak rüçhan hakları kullanılacak.

ANELE: Bağılı ortaklık Anelmarin Gemi Elektrik Elektronik Sistemleri'nin tüm paylarının, Anel Doğa Entegre Geri Dönüşüm Endüstri'ye 327.825.000 TL bedel ile satılmasına karar verildi. Söz konusu satış işleminin 186 milyon TL kar etkisi bekleniyor.

LIDFA: Şirket %51,54270 oranında bedelsiz sermaye artırımını kararı aldı.

OZRDN: Tamamı şirkete ait olacak şekilde "Bizofol Yalıtım Anonim Şirketi" unvanlı yeni bir bağılı ortaklık kurulmasına karar verildi.

AKCNS: Akçansa'daki %39,72 oranındaki payların Heidelberg Materials AG tarafından devralınmasına Rekabet Kurumu'nca izin verildi.

ALTNY: Yurt içinde yerleşik müşteri ile havacılık sistemlerinin tedarikine yönelik olarak 2.250.000 dolar+KDV tutarında sözleşme imzalandı.

ALKLC: Şirket %100 oranında bedelsiz sermaye artırımını kararı aldı.

PAY GERİ ALIM TABLOSU (22.5.2026)

HİSSE	ADET	FİYAT	ALINAN TOPLAM PAY	TOPLAM ALIŞ ORT.	SON FİYAT
AHGAZ	132,913	30.93	21,078,935	25.72	31.46
BOBET	32,833	18.36	8,781,981	20.99	18.66
LOGO	63,098	147.70	344,326	137.50	151.00





BIST100 HİSSELERİ PARA GİRİŞ-ÇIKIŞ TABLOSU (10 GÜNLÜK)

BIST100 HİSSELERİ	TOPLAM	ARDIŞIK PARA GİRİŞ GÜN SAYISI	BIST100 HİSSELERİ	TOPLAM	ARDIŞIK PARA ÇIKIŞ GÜN SAYISI	BIST100 HİSSELERİ	TOPLAM	SON 10 GÜNÜN KAÇINDA PARA GİRİŞİ VAR
PEKGY	1,247,192,657	0	AKBNK	-1,036,556,956	3	YEOTK	436,419,927	10
ASTOR	752,577,920	1	FROTO	-641,464,972	0	PEKGY	1,247,192,657	8
EREGL	579,760,661	0	ASELS	-626,803,708	0	ASTOR	752,577,920	8
YEOTK	436,419,927	10	SASA	-618,377,196	2	VAKBN	21,387,251	8
KRDMD	208,848,390	3	BRSAN	-609,879,510	0	AKFYE	20,090,246	8
EUPWR	117,686,762	0	YKBNK	-592,840,692	3	AGHOL	19,893,406	8
KTLEV	114,261,095	0	GARAN	-356,486,354	2	DOHOL	14,649,703	8
OBAMS	111,173,582	0	TCELL	-321,876,365	3	ZOREN	13,376,140	8
PETKM	84,157,740	0	THYAO	-283,285,768	0	KRDMD	208,848,390	7
GESAN	78,729,202	4	TURSG	-241,251,188	1	OBAMS	111,173,582	7

KURUM İŞLEMLERİ(10 GÜNLÜK)

KURUMLAR (ALİŞ)	TOPLAM	ARDIŞIK PARA GİRİŞ GÜN SAYISI	KURUMLAR (SATIŞ)	TOPLAM	ARDIŞIK PARA ÇIKIŞ GÜN SAYISI	KURUMLAR (GENEL)	TOPLAM	SON GÜNE BAKMAKSIZIN
TERA YATIRIM MENKUL	27,435,675,654	10	BANK-OF-AMERICA YATIRIM MENKUL	-8,686,980,457	0	TERA YATIRIM MENKUL	27,435,675,654	10
YAPI KREDİ YAT.	4,774,802,304	3	INFO YATIRIM MENKUL	-10,119,988,256	1	ALNUS YATIRIM MENKUL	2,633,295,790	10
GLOBAL MENKUL	2,433,180,830	0	AK YATIRIM	-6,588,841,134	1	BULLS YATIRIM MENKUL	2,824,692,267	8
MIDAS MENKUL	2,332,321,607	0	TACIRLER YAT.	-5,605,583,693	0	BASKENT MENKUL	1,215,798,104	8
ALNUS YATIRIM MENKUL	2,633,295,790	10	HSBC YATIRIM	-3,774,845,940	2	VAKIF YAT.	1,673,247,538	8
GARANTI BBVA	2,991,202,153	2	ZIRAAT YAT.	-2,562,375,474	2	KUVEYT-TURK YATIRIM	756,554,252	8
BULLS YATIRIM MENKUL	2,824,692,267	6	CAPITAL MENKUL DEĞERLER	-2,546,919,842	0	YAPI KREDİ YAT.	4,774,802,304	7
BASKENT MENKUL	1,215,798,104	1	GEDİK YATIRIM	-1,130,427,938	1	GLOBAL MENKUL	2,433,180,830	7
VAKIF YAT.	1,673,247,538	3	IS YATIRIM	-1,867,743,676	0	MIDAS MENKUL	2,332,321,607	7
BIST	903,842,757	1	MARBAS MENKUL	-1,386,826,898	0	GARANTI BBVA	2,991,202,153	7



ORTALAMALARINI KIRANLAR

5 GÜNLÜK (BASİT) ORTALAMASINI YUKARI KIRANLAR	10 GÜNLÜK (BASİT) ORTALAMASINI YUKARI KIRANLAR	22 GÜNLÜK (BASİT) ORTALAMASINI YUKARI KIRANLAR	50 GÜNLÜK (BASİT) ORTALAMASINI YUKARI KIRANLAR	5 GÜNLÜK ORTALAMASI 10 GÜNLÜK ORTALAMASINI YUKARI KIRANLAR	5 GÜNLÜK ORTALAMASI 22 GÜNLÜK ORTALAMASINI YUKARI KIRANLAR
ENJSA	MGROS	TOASO	ASELS	-	-
ENKAI	ARDYZ	DOHOL	DOHOL	-	-
EREGL	ALFAS	ALARK	AEFES	-	-
SOKM	ASTOR	HEKTS	ODAS	-	-
ARDYZ	SMRTG	BIMAS	TABGD	-	-
ASELS	OTKAR	EREGL	KLSEK	-	-
KRDMD	ENJSA	SKBNK	ALARK	-	-
ASTOR	TOASO	MGROS	ENJSA	-	-
LMKDC	-	AGHOL	GUBRF	-	-
MGROS	-	KRDMD	CWENE	-	-

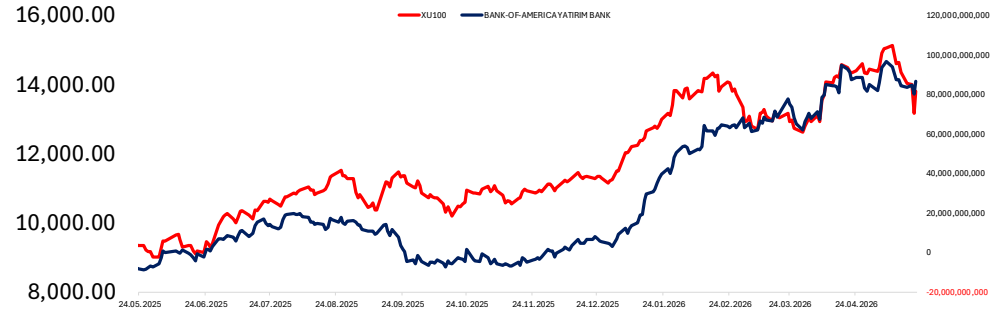
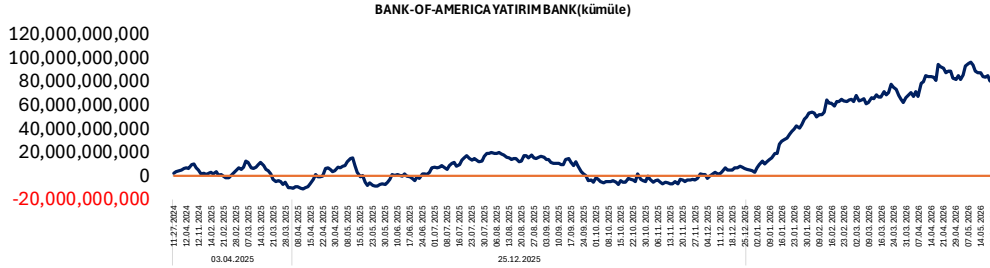
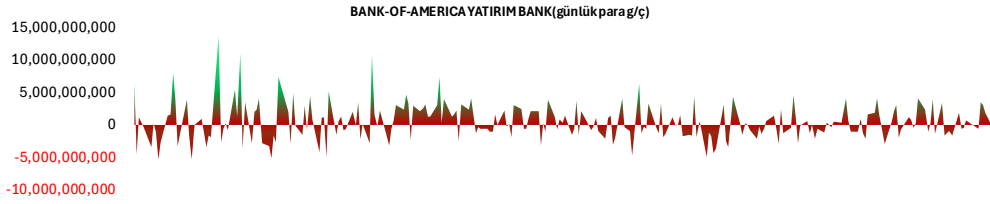

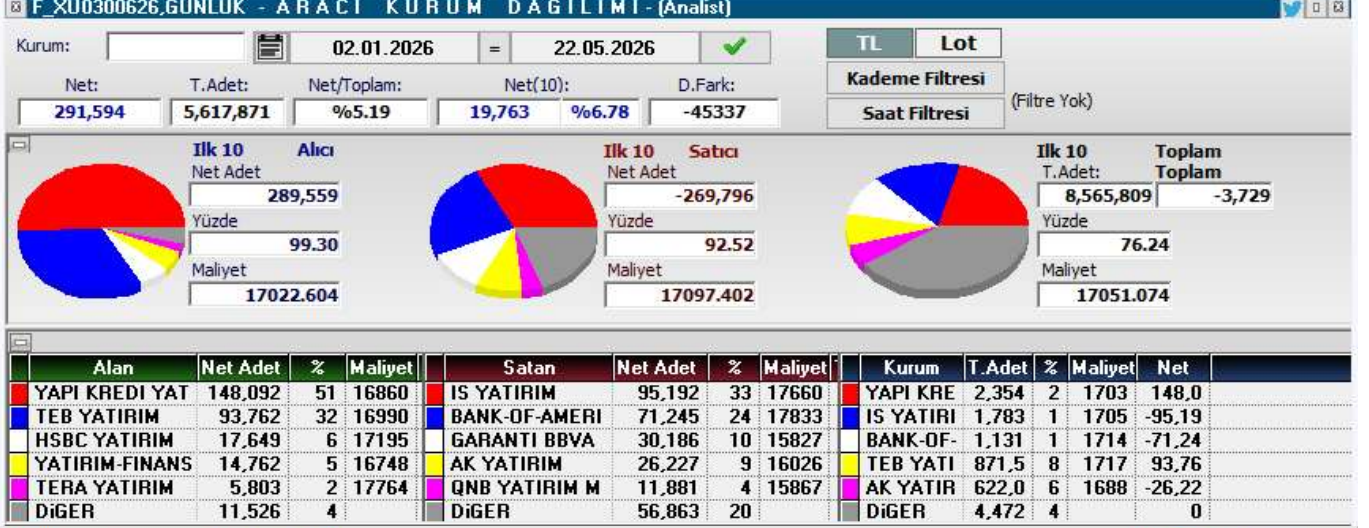
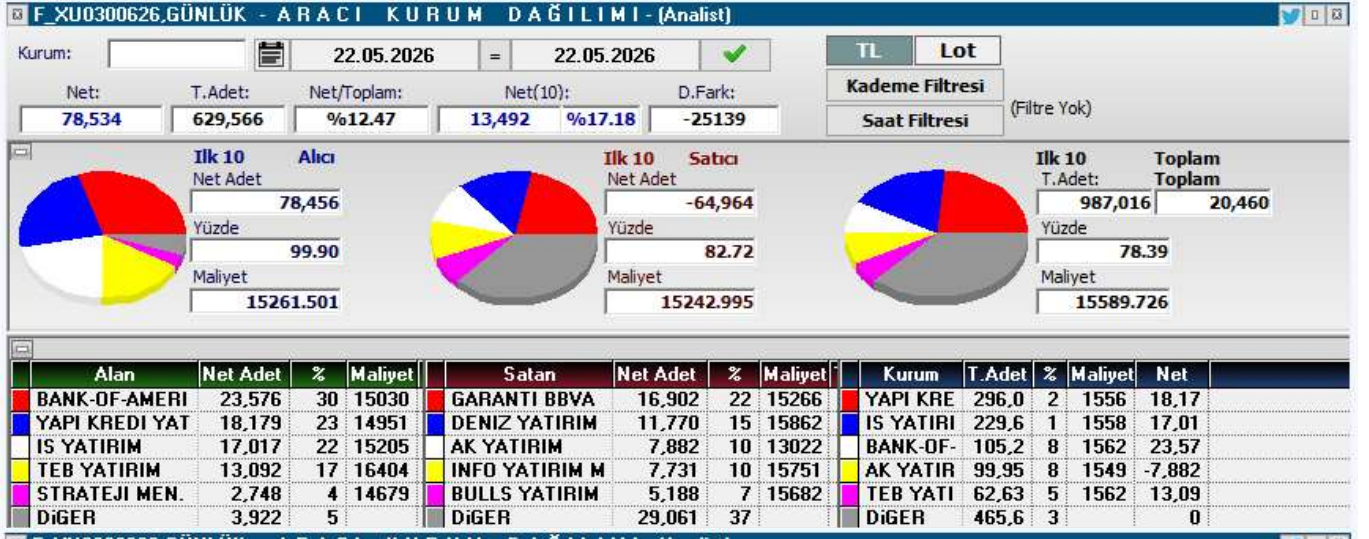



KOD	ŞİRKET ADI	PAZAR	BAŞLANGIÇ	BİTİŞ	BRÜT TAKAS	KREDİLİ ALIM	AÇIĞA SATIŞ	İNTERNET EMİR
OZATD	Özata Denizcilik	Yıldız Pazar	18.05.2026	17.06.2026	EVET	EVET	EVET	HAYIR
EFOR	Efor Yatırım	Yıldız Pazar	18.05.2026	17.06.2026	HAYIR	EVET	EVET	HAYIR
ANELE	Anel Elektrik	Ana Pazar	15.05.2026	12.06.2026	EVET	EVET	EVET	HAYIR
BIGEN	Birleşim Grup	Ana Pazar	15.05.2026	12.06.2026	EVET	EVET	EVET	HAYIR
DSTKF	Destek Finans	Yıldız Pazar	14.05.2026	12.06.2026	HAYIR	EVET	EVET	HAYIR
ZERGY	Zeray GYO	Yıldız Pazar	14.05.2026	12.06.2026	HAYIR	EVET	EVET	HAYIR
EMPAE	Empa Elektronik	Ana Pazar	14.05.2026	12.06.2026	HAYIR	EVET	EVET	HAYIR
SURGY	Sur Tatil Evleri GYO	Yıldız Pazar	13.05.2026	12.06.2026	HAYIR	EVET	EVET	HAYIR
PKART	Plastikkart Akıllı Kart	Ana Pazar	13.05.2026	12.06.2026	HAYIR	EVET	EVET	HAYIR
MANAS	Manas Enerji	Ana Pazar	12.05.2026	11.06.2026	HAYIR	EVET	EVET	HAYIR
KGYO	Koray GYO	Ana Pazar	12.05.2026	11.06.2026	HAYIR	EVET	EVET	HAYIR
OZATD	Özata Denizcilik	Yıldız Pazar	12.05.2026	11.06.2026	EVET	EVET	EVET	HAYIR
DOFRB	Dof Robotik	Yıldız Pazar	11.05.2026	10.06.2026	HAYIR	EVET	EVET	HAYIR
ALGYO	Alarko GYO	Yıldız Pazar	11.05.2026	10.06.2026	HAYIR	EVET	EVET	HAYIR
TRILC	Türk İlaç	Ana Pazar	11.05.2026	10.06.2026	HAYIR	EVET	EVET	HAYIR
DAGI	Dagi Giyim	Ana Pazar	08.05.2026	05.06.2026	HAYIR	EVET	EVET	HAYIR
DMRGD	DMR Unlu Mamuller	Ana Pazar	08.05.2026	05.06.2026	HAYIR	EVET	EVET	HAYIR
ENSRI	Ensari Sınai	Ana Pazar	07.05.2026	05.06.2026	HAYIR	EVET	EVET	HAYIR
AYCES	Altın Yunus	Ana Pazar	06.05.2026	05.06.2026	HAYIR	EVET	EVET	HAYIR
SEYKM	Seyitler Kimya	Alt Pazar	06.05.2026	05.06.2026	EVET	EVET	EVET	HAYIR
ICUGS	ICU Girişim Sermayesi	Ana Pazar	06.05.2026	05.06.2026	EVET	EVET	EVET	HAYIR
BIGEN	Birleşim Grup Enerji	Yıldız Pazar	06.05.2026	05.06.2026	HAYIR	EVET	EVET	HAYIR
RODRG	Rodrigo Tekstil	Alt Pazar	05.05.2026	04.06.2026	HAYIR	EVET	EVET	HAYIR
BORLS	Borlease Otomotiv	Yıldız Pazar	05.05.2026	04.06.2026	HAYIR	EVET	EVET	HAYIR
ULUSE	Ulusoy Elektrik	Ana Pazar	30.04.2026	26.05.2026	HAYIR	EVET	EVET	HAYIR
OZATD	Özata Denizcilik	Yıldız Pazar	30.04.2026	26.05.2026	HAYIR	EVET	EVET	HAYIR
GRNYO	Garanti Yatırım Ortaklığı	Alt Pazar	29.04.2026	26.05.2026	EVET	EVET	EVET	HAYIR
BIGEN	Birleşim Grup	Yıldız Pazar	29.04.2026	26.05.2026	HAYIR	EVET	EVET	HAYIR
EGPRO	Ege Profil	Yıldız Pazar	29.04.2026	26.05.2026	HAYIR	EVET	EVET	HAYIR
KARTN	Kartonsan	Ana Pazar	28.04.2026	26.05.2026	HAYIR	EVET	EVET	HAYIR
PRZMA	Prizma Pres Matbaacılık	Ana Pazar	27.04.2026	26.05.2026	EVET	EVET	EVET	HAYIR
TERA	Tera Yatırım	Ana Pazar	27.04.2026	26.05.2026	HAYIR	EVET	EVET	HAYIR
DGNMO	Doğanlar Mobilya	Ana Pazar	27.04.2026	26.05.2026	HAYIR	EVET	EVET	HAYIR
ALKLC	Altinkılıç Gıda ve Süt	Ana Pazar	27.04.2026	26.05.2026	EVET	EVET	EVET	HAYIR



KOD	ŞİRKET ADI	DAĞITIM TARİHİ	VERİM (%)	BRÜT TL	NET TL	TEMETTÜ TL	DAĞITIM ORANI (%)
-----	------------	----------------	-----------	---------	--------	------------	-------------------

YABANCI
TAKAS ORANI
(HAFTALIK)

ARTAN	Değişim (puan)	Nihai Oran (%)
GUNDG	4,97	%5,57
FROTO	3,06	%38,09
TRALT	2,93	%28,23
YAPRK	2,70	%3,41
SASA	2,44	%13,85
ASTOR	2,40	%49,96
OTTO	2,16	%2,91
ADESE	1,96	%11,94
THYAO	1,82	%23,36
SEKUR	1,76	%1,76

AZALAN	Değişim (puan)	Nihai Oran (%)
BINBN	-4,59	%52,28
IHAAS	-3,88	%42,74
OZATD	-3,21	%1,74
ZGYO	-2,99	%0,02
MANAS	-2,44	%0,28
DITAS	-2,26	%0,32
ONRYT	-2,04	%0,88
KFEIN	-1,75	%0,19
VBTYZ	-1,70	%0,01
TURGG	-1,45	%0,46

YATIRIM
FONLARI
TAKAS
ORANI
(HAFTALIK)

ARTAN	Değişim (puan)	Nihai Oran (%)
CGCAM	3,42	%17,69
BIGEN	2,08	%2,35
EDATA	1,88	%16,58
GLCVY	1,80	%12,67
TMPOL	1,80	%53,45
TERA	1,56	%38,55
AKCNS	1,34	%12,76
KRDMD	1,25	%12,93
RTALB	1,21	%3,72
TRHOL	1,09	%40,20

AZALAN	Değişim (puan)	Nihai Oran (%)
DSTKF	-4,96	%77,90
DAPGM	-4,16	%8,67
MEYSU	-4,12	%0,51
AYCES	-2,46	%0,63
TATEN	-2,33	%28,27
TEHOL	-2,33	%15,34
KOTON	-2,08	%10,37
ESEN	-2,05	%1,38
PEKGY	-1,81	%25,16
GRTHO	-1,68	%44,10

EMEKLİLİK
FONLARI
TAKAS
ORANI
(HAFTALIK)

ARTAN	Değişim (puan)	Nihai Oran (%)
TTKOM	0,75	%10,93
GWIND	0,65	%11,96
KRDMD	0,63	%29,50
BALSU	0,55	%11,19
LMKDC	0,51	%19,33
GUBRF	0,46	%20,63
KLYPV	0,46	%1,19
HTTBT	0,41	%18,38
ARASE	0,36	%21,60
ATAKP	0,35	%10,19

AZALAN	Değişim (puan)	Nihai Oran (%)
GLRMK	-3,48	%17,22
BIGCH	-1,00	%16,78
TABGD	-0,89	%14,54
BIOEN	-0,85	%20,52
TOASO	-0,84	%16,25
FROTO	-0,76	%7,75
MPARK	-0,70	%22,61
TRALT	-0,53	%4,77
TAVHL	-0,51	%5,92
ESCOM	-0,45	%20,28



YABANCI TAKAS ORANI = 34,37 (+%0,04)

YABANCILAR EN FAZLA TAKAS ORANINA SAHİP OLDUĞU HİSSELER

RAYSG	%85,58
MNDTR	%82,74
CCOLA	%76,11
ENKAI	%68,59
ASTOR	%66,91
AGESA	%60,63
RYSAS	%58,23
BINBN	%57,86
ASELS	%57,52
TAVHL	%58,23
RGYAS	%53,09
AKBNK	%51,77
GOODY	%49,32
BIMAS	%45,19
TTKOM	%44,58
KCHOL	%43,65
TABGD	%43,46
MPARK	%43,19
RYGYO	%41,89
AEFES	%40,42



ŞİRKET ADI	TAVSİYE	HEDEF FİYAT	POTANSİYEL
Galata Wind Enerji	AL	53.9	105.7%
Sinpaş GMYO	AL	10.51	199.4%
Pegasus	AL	364.7	117.0%
Hitit Bilgisayar	AL	63.4	60.3%
Teknosa İç ve Dış Ticaret	AL	45.14	122.4%
İndeks Bilgisayar	AL	20.58	82.4%
Türk Hava Yolları	AL	498.5	73.1%
Mavi Giyim	AL	69.2	67.1%
Anadolu Hayat Emek.	AL	181.78	69.9%
IC Enterra Yen. Enerji	AL	18.7	83.5%
Avrupakent GMYO	AL	93.31	52.5%
Doğuş Otomotiv	AL	291	60.9%
Ford Otosan	AL	187	115.3%
Yataş	AL	66.8	59.8%
Emlak Konut GMYO	AL	35.05	81.7%
Rönesans Gayrimenkul Yat.	AL	226.45	17.9%
Logo Yazılım	AL	252.88	67.5%
Martı GMYO	AL	4.2	178.1%
T.S.K.B.	AL	20.14	80.3%
Vakıf GMYO	AL	4.05	50.6%
Turkcell	AL	160.7	50.9%
Ebebek Mağazacılık	AL	136	73.0%
İş Yatırım Menkul Değerler A.Ş.	AL	63.17	65.5%
Halk GMYO	AL	5.89	2.1%
Anadolu Sigorta	AL	36.02	27.6%
Bor Şeker	AL	9.04	23.8%
Torunlar GMYO	AL	109.65	16.6%
Mackolik İnternet Hizmetleri	AL	64.21	47.1%
Afyon Çimento	AL	19.64	56.6%
Albaraka Türk	AL	11.97	50.6%
Garanti Bankası	AL	201.34	64.6%
Migros Ticaret	AL	848	23.5%
Enka İnşaat	AL	113.96	15.2%
Türk Telekom	AL	82.1	38.1%
T. Halk Bankası	AL	50.96	33.8%
Özak GMYO	AL	20.35	63.8%
İş Fin.Kir.	AL	26.44	37.4%
Yapı ve Kredi Bankası	AL	49.9	51.9%
Gelecek Varlık Yönetimi	AL	103.88	76.8%
AGESA Hayat Emeklilik	AL	269.79	14.8%
Çimsa	AL	64.4	24.9%
Oyak Çimento	AL	31.85	53.6%



ŞİRKET	AÇIÇA SATIŞ HACMI	AÇIÇA SATIŞ ADEDİ	AÇIÇA SATIŞ/İŞLEM HACMI (%)	AÇIÇA SATIŞ AOF	KAPANIŞ FİYATI	GÜNLÜK DEĞİŞİM
AEFES	207,047,087	12,419,486	29.6%	16.671	18.70	-0.79%
AKBNK	1,477,153,551	20,919,520	15.4%	70.611	78.45	1.33%
ALARK	218,162,853	2,179,614	43.3%	100.092	98.70	-0.10%
ARCLK	43,383,054	402,312	14.5%	107.834	111.40	-2.73%
ASELS	2,242,644,559	11,023,778	14.5%	203.437	333.00	-0.48%
ASTOR	556,577,283	5,076,595	9.6%	109.636	167.00	0.99%
BIMAS	867,453,619	1,566,662	21.7%	553.695	659.50	0.22%
BRSAN	53,682,221	107,023	4.9%	501.595	522.50	1.21%
CCOLA	50,988,910	849,828	9.9%	59.999	68.90	0.13%
CIMSA	66,913,924	1,385,827	15.7%	48.284	47.50	-0.28%
DOAS	51,639,699	274,957	12.3%	187.81	192.60	-1.54%
DOHOL	51,548,588	2,932,486	11.4%	17.578	19.88	0.47%
DSTKF	62,254,618	115,941	2.6%	536.951	1,610.00	6.06%
EKGYO	376,583,111	18,464,770	19.2%	20.395	21.60	-0.32%
ENKAI	129,197,968	1,617,334	13.8%	79.883	93.05	0.00%
EREGL	760,297,570	30,835,000	18.3%	24.657	28.86	1.59%
FROTO	203,773,570	2,099,161	12.9%	97.074	107.80	-0.83%
GARAN	924,099,125	6,612,711	20.4%	139.746	138.60	0.69%
GUBRF	112,499,176	341,272	9.8%	329.647	497.75	1.58%
HALKB	251,882,364	7,180,637	7.9%	35.078	42.44	-1.29%
HEKTS	31,998,013	10,170,333	8.5%	3.146	2.91	-2.46%
ISCTR	2,111,362,059	152,671,824	23.0%	13.829	14.80	-0.64%
KCHOL	1,013,788,883	5,787,816	22.4%	175.159	190.10	-2.87%
KONTR	167,983,128	12,466,379	45.5%	13.475	8.58	-1.50%
KRDMD	274,566,075	9,672,111	21.2%	28.387	30.06	1.43%
KUYAS	75,519,022	1,309,521	8.6%	57.669	71.25	1.32%
MAVI	25,618,512	625,478	8.3%	40.958	42.32	-3.96%
MGROS	240,437,993	437,967	15.4%	548.987	621.00	0.00%
MIATK	50,628,659	1,327,348	10.8%	38.143	35.88	-2.40%
OYAKC	106,716,883	4,345,950	33.8%	24.555	23.58	-0.78%
PETKM	149,092,858	8,765,158	5.2%	17.01	18.67	-0.17%
PGSUS	575,127,129	2,781,262	16.0%	206.786	181.80	-1.77%
SAHOL	630,203,502	7,345,338	14.5%	85.796	93.80	0.00%
SASA	304,259,415	106,643,772	10.3%	2.853	2.29	-1.23%
SISE	228,745,861	5,789,453	12.8%	39.511	41.22	-1.53%
SOKM	45,136,426	887,697	15.3%	50.847	61.05	2.49%
TAVHL	188,567,970	622,272	21.4%	303.031	305.75	-2.36%
TCELL	527,362,665	5,166,264	20.2%	102.078	111.00	-1.30%
THYAO	2,401,312,760	8,797,153	17.9%	272.965	287.75	-2.30%
TKFEN	84,974,803	1,184,299	27.8%	71.751	68.85	-2.01%
TOASO	188,738,194	767,979	11.5%	245.76	290.00	-0.90%
TRALT	1,575,506,617	40,773,511	34.4%	38.64	51.85	-0.33%
TRMET	109,180,870	1,070,051	18.9%	102.033	148.90	-1.58%
TSKB	39,255,835	3,049,796	14.6%	12.872	11.99	-1.67%
TTKOM	242,113,663	4,337,263	22.7%	55.822	62.45	-0.64%
TUPRS	1,282,682,955	6,777,259	13.9%	189.263	231.00	-2.20%
ULKER	157,924,220	1,419,914	31.5%	111.221	118.80	-0.92%
VAKBN	172,288,747	5,797,093	10.2%	29.72	35.36	1.00%
VESTL	22,892,101	738,892	4.4%	30.982	27.76	-2.10%
YKBNK	1,154,077,698	31,772,650	16.8%	36.323	36.82	-0.37%
XU050	22,885,846,366	569,706,717	16.5%	-	11,605.76	-0.34%
XU100	22,885,846,366	569,706,717	14.2%	-	12,943.19	-0.08%



YASAL UYARI

Burada yer alan bilgiler Marbaş Menkul Değerler tarafından bilgilendirme amacıyla hazırlanmıştır. Yatırım sinyal, bilgi, yorum ve tavsiyeleri yatırım danışmanlığı kapsamında değildir. Yatırım danışmanlığı hizmeti; aracı kurumlar, portföy yönetim şirketleri, mevduat kabul etmeyen bankalar ile müşteri arasında imzalanacak yatırım danışmanlığı sözleşmesi çerçevesinde sunulmaktadır. Burada yer alan sinyal, yorum ve tavsiyeler, herhangi bir yatırım aracının alım satım önerisi ya da getiri vaadi olarak yorumlanmamalıdır. Bu görüşler mali durumunuz ile risk ve getiri tercihlerinize uygun olmayabilir ve sadece burada yer alan bilgilere ve sinyallere dayanarak yatırım kararı verilmesi beklentilerinize uygun sonuçlar doğurmayabilir. Burada yer alan sinyaller, fiyatlar, veriler ve bilgilerin tam ve doğru olduğu garanti edilemez; içerik, haber verilmeksizin değiştirilebilir. Tüm sinyal ve veriler, Marbaş Menkul Değerler tarafından güvenilir olduğuna inanılan kaynaklardan alınmıştır. Bu sinyal ve kaynakların kullanılması nedeni ile ortaya çıkabilecek hatalardan ve zararlardan Marbaş Menkul Değerler sorumlu değildir.

ARAŞTIRMA BİRİMİ

İletişim Bilgileri:

✉ iletisim@marbasmenkul.com.tr

☎ +90 (212) 286 30 00 / 331

☎ +90 (212) 286 30 50

📍 Esentepe Mah. Ecza Sk. Safter İş Hanı

📍 No:6, İç Kapı:7, Şişli/İstanbul

