

GÜNLÜK BÜLTEN



ŞİRKET HABERLERİ PARA GİRİŞ-ÇIKIŞ ORTALAMALAR AÇIĞA SATIŞ TEMETTÜ KURUMSAL TAKAS ARAŞTIRMA YABANCI TAKAS SERMAYE TABLOSU

İç tarafa haftanın son işlem gününe başlarken, küresel piyasalarda teknoloji hisseleri öncülüğünde bozulan risk iştahı ve MSCI endekslerindeki gelişmelerin yurt içi fiyatlamalar üzerinde de baskı yaratması olasılığının yüksek olduğunu düşünmekteyiz. Dün bankacılık endeksindeki negatif ayrışmayla kazançlarını geri vererek günü %0,50 düşükle 14.259,75 puandan tamamlanırken bugün dış piyasalara paralel satıcı bir açılış olası görüldü de içerideki stratejik haber akışlarının bu baskıyı sınırlayabileceği ihtimalini not etmekteyiz. Haber akışında, ABD Dışişleri Bakanlığı'nın milli muharip uçak KAAAN'ın motor satışı için Kongre'ye resmen bildirimde bulunması, ABD Başkanı Trump'ın G7 zirvesinde Cumhurbaşkanı Erdoğan'a ve Türkiye'nin jeopolitik gücüne yönelik pozitif ve yapıcı açıklamaları, ikili ilişkiler ve risk primi açısından destekleyici nitelik taşıdığını düşünmekteyiz. Teknik açıdan küresel satış dalgasına bağlı geri çekilmelerde 14.200 seviyesinin korunması kısa vadeli görünüm açısından kritik önem arz etmektedir. Endeksin bu eşik üzerinde tutunması durumunda içerideki pozitif haber akışıyla tepki hareketleri görülebileceği düşünmekteyiz. Aksi takdirde aşağıda 13.680 ve 13.400 destekleri takip edilecektir.

ABD piyasalarında haftanın son işlem gününde teknoloji hisselerindeki satış baskısının derinleşmesiyle vadeli endekslerin güne net bir satıcı seyrirle başladığını görmekteyiz. Hafta genelinde yapay zeka değerlemelerine yönelik şüpheler ve Fed'in favori enflasyon göstergesi PCE'nin sıcak gelmesiyle faiz artış ihtimallerinin masaya dönmesi sonucu dün Nasdaq ve S&P 500 endekslerinde üst üste dördüncü günlük kayıpları beraberinde getirmişti. Yeni günde de teknoloji ağırlıklı Nasdaq vadeli kontratlarında satıcı seyrin hakim olduğunu görmekteyiz. Küresel tarafa, Apple'ın çip maliyetlerini yansıtan fiyat zamları ve OpenAI'nin halka arz takvimini teknoloji hisselerindeki volatilité nedeniyle gelecek yıla erteleyebileceğine yönelik haberler risk iştahını baskılayan OpenAI'nin gecikme ihtimaliyle SoftBank'ın Asya seansında %12 sert düşüş kaydetmesi, küresel teknoloji satışını tetikleyen ana dinamik olduğunu takip etmekteyiz. Özette piyasaların odağında teknoloji segmentindeki bu küresel düzeltmenin derinliği ve Fed politikasına yönelik makro endişeler yer almaya devam edeceği düşünmekteyiz.

Asya-Pasifik piyasalarında gün boyu riskten kaçış eğilimi öne çıktı. Güçlü yükselişlerin ardından gelen kar satışlarıyla bölge borsaları sert gerilerken, özellikle teknoloji ve yapay zekâ hisseleri üzerindeki baskı dikkat çekti. Apple'ın artan bellek ve depolama maliyetleri nedeniyle bazı ürünlerinde fiyat artırmayı ve Micron'un güçlü sipariş verileri, küresel yarı iletken maliyetlerinin yükselmeye devam ettiğine yönelik "chipflation" endişelerini artırdı. Aynı zamanda Japon yeni dolar karşısında son 40 yılın en zayıf seviyelerine yaklaşırken, olası döviz müdahalesi beklentileri gündemde kalmayı sürdürdü. Öte yandan petrol fiyatlarındaki gerileme, enerji ithalatçısı Asya ekonomileri açısından enflasyon baskısını hafifletebilecek olumlu bir gelişme olarak değerlendirilirken, yatırımcılar Çin ekonomisinin büyüme görünümünü ve bölgedeki para birimlerine yönelik sermaye akımlarını yakından izlemeyi sürdürdü.

Avrupa piyasalarında yatırımcıların odağında sıcak hava dalgasının ekonomik etkileri, teknoloji sektörüne yönelik maliyet baskıları ve makroekonomik veriler yer aldı. Rekor sıcaklıkların başta tarım, inşaat ve üretim olmak üzere birçok sektörde verimliliği olumsuz etkilemesi beklenirken, artan elektrik talebi enerji piyasalarında yakından izleniyor. Öte yandan Apple'ın artan bellek ve depolama maliyetleri nedeniyle ürün fiyatlarını yükseltmesi ve Micron'un güçlü sipariş görünümü, küresel yarı iletken maliyetlerine ilişkin endişeleri artırarak Avrupa teknoloji hisseleri üzerinde baskı oluşturdu. Buna karşın petrol fiyatlarındaki gerileme enerji maliyetlerine ilişkin kaygıları bir miktar hafifletti. Yatırımcılar ayrıca bugün açıklanacak ekonomik veriler ile Avrupa'nın yapay zekâ ve inovasyon alanındaki rekabet gücüne ilişkin gelişmeleri yakından takip ediyor.

Emtia tarafında Brent Petrol 74 USD seviyesine gerilerken, Ons Altın küresel piyasalardaki düşüş eğiliminden etkilenip dip aramaya devam ediyor.

Ekonomik takvimde;

İç tarafa 2025 yılı Sanayi Ürün İstatistikleri açıklanacak.

Küresel tarafa Nisan ayı öncü Mal Ticaret Dengesini takip edeceğiz.

GÜNE BAŞLARKEN KÜRESEL PİYASALAR			
	BIST100 KAPANIŞ SAATİ 18.00	SON DEĞER Saat 08.10	DEĞİŞİM
ABD VADELİLERİ			
FDJI	52667	52238	-0.81%
FSPX	7438	7371	-0.91%
ASYA PİYASALARI			
NIKEI -NIX-	72366	69257	-4.30%
HANG SENG	23076	22644	-1.87%
SHANGHAI	4120	4032	-2.13%
KOSPI	8930	8235	-7.78%
SENSEX	77100	77100	0.00%
EMTİA VE PARA PİYASALARI			
USTBOND10Y	4.4000	4.3800	-0.45%
EURUSD	1.1370	1.1373	0.02%
BRENT	74.96	74.11	-1.14%
XAUUSD"ONS/ALTIN"	4026	4009	-0.42%
DOLAR/TL	46.57	46.61	0.08%
ENDEKS 30 SÖZLEŞMESİ			
F_XU0300626	16622	16630	0.05%
X30YVADE değişimi endeks kapanış saati olan 18.10 ile gece seansı arasındaki değişimi vermektedir			

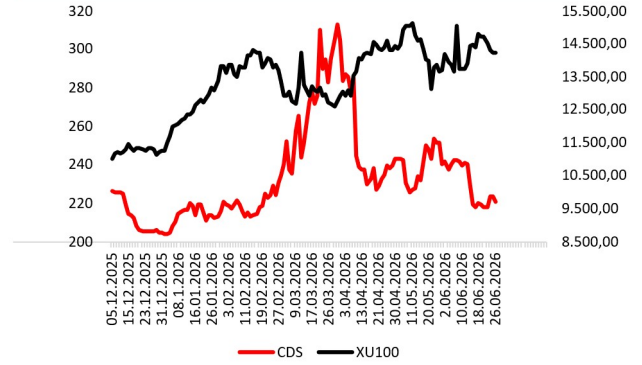

CDS: 220,65 Kaynak: LSEG

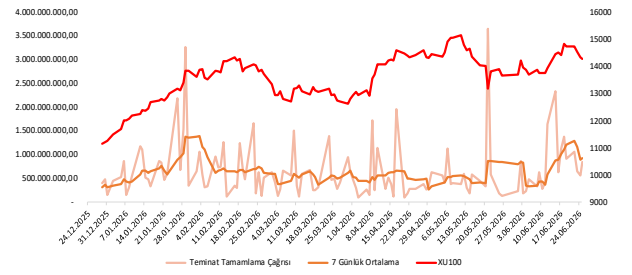

EMTİA TAKVİM

Saat	Ülke	Dönem	Veri	Beklenti	Önceki
10:00	Türkiye	2025	Sanayi Ürün İstatistikleri		
15:30	ABD	Nisan	Mal Ticaret Dengesi (Öncü)	-85,00B	-83,01B



METRO: Yurt içi ve yurt dışında sigortacılık sektöründe faaliyet göstermek üzere Metro Sigorta Aracılık A.Ş. ünvanlı şirket kurulmasına yönelik çalışmalara başlanmasına karar verildi.

DAPGM: Emlak Konut GYO tarafından düzenlenen "Kemerburgaz 3. Etap Arsa Satış Karşılığı Gelir Paylaşımı İş'i" ihalesinin 2. oturumuna katılım sağlanacak.

BALSU: Pay geri alım programının sonlandırılmasına karar verildi. Program kapsamında bugüne kadar toplam 3.228.679 adet pay geri alınmış olup alışların ortalama fiyatı 15,918 TL'dir.

RTALB: A1 Capital Yatırım ortaklarından RTA Laboratuvarları'nın sahip olduğu 20.000.000 adet pay, hisse başına 10 TL fiyatla, Asiyeye Güler'e ve Pardus Girişim Sermayesi Yatırım Ortaklığı'na satılacak.

MAALT: Divan Talya Otel'i'nin yeniden yapım sürecinde gerçekleştirilen yatırımlara ilişkin yatırım teşvik belgesinin tutarı inşaat maliyetlerinde meydana gelen artışlar nedeniyle yaklaşık 2,1 milyar TL'den yaklaşık 2,7 milyar TL'ye artırıldı.

AEFES: 2026 yılının ikinci çeyreğine ilişkin finansal raporlar 11 Ağustos'ta kamuya duyurulacak.

PAY GERİ ALIM TABLOSU (25.6.2026)

HİSSE	ADET	FİYAT	ALINAN TOPLAM PAY	TOPLAM ALIŞ ORT.	SON FİYAT
AHGAZ	30.000	36,82	23.296.996	26,32	36,80
LIDER	100.000	93,57	1.200.000	70,94	92,65
LOGO	92.810	138,75	865.611	140,07	138,00



BIST100 HİSSELERİ PARA GİRİŞ-ÇIKIŞ TABLOSU (10 GÜNLÜK)

BIST100 HİSSELERİ	TOPLAM	ARDIŞIK PARA GİRİŞ GÜN SAYISI	BIST100 HİSSELERİ	TOPLAM	ARDIŞIK PARA ÇIKIŞ GÜN SAYISI	BIST100 HİSSELERİ	TOPLAM	SON 10 GÜNÜN KAÇINDA PARA GİRİŞİ VAR
THYAO	1.184.440.100	3	TUPRS	-442.923.728	0	EREGL	465.197.950	9
AKBNK	1.053.677.574	0	HEKTS	-368.659.429	2	AKBNK	1.053.677.574	8
SASA	656.522.480	0	ASELS	-342.035.501	2	PEKGY	366.283.565	8
KCHOL	561.755.840	2	EUPWR	-235.683.073	3	GARAN	278.831.907	8
EREGL	465.197.950	8	ENKAI	-203.007.177	0	PGSUS	239.956.267	8
ASTOR	460.682.480	4	ULKER	-196.125.763	10	TAVHL	114.661.150	8
SAHOL	442.421.940	0	HALKB	-175.548.740	0	YKBNK	112.349.970	8
KTLEV	433.558.420	4	TTKOM	-148.126.461	1	SKBNK	109.064.275	8
PEKGY	366.283.565	3	GESAN	-110.993.288	0	TSKB	37.883.553	8
GARAN	278.831.907	1	PETKM	-68.678.758	1	ISMEN	23.257.842	8

KURUM İŞLEMLERİ(10 GÜNLÜK)

KURUMLAR (ALİŞ)	TOPLAM	ARDIŞIK PARA GİRİŞ GÜN SAYISI	KURUMLAR (SATIŞ)	TOPLAM	ARDIŞIK PARA ÇIKIŞ GÜN SAYISI	KURUMLAR (GENEL)	TOPLAM	SON GÜNE BAKMAKSIZIN
TERA YATIRIM MENKUL	32.434.428.359	10	IS YATIRIM	-8.853.590.750	1	TERA YATIRIM MENKUL	32.434.428.359	10
YAPI KREDİ YAT.	14.180.047.361	1	GARANTI BBVA	-6.762.970.191	0	BASKENT MENKUL	764.233.331	10
QNB YATIRIM MENKUL	1.660.704.482	5	GEDİK YATIRIM	-6.285.551.750	0	BIST	532.626.151	8
DENİZ YATIRIM	1.526.752.692	0	CAPITAL MENKUL DEĞERLER	-5.023.823.241	3	ANADOLU YATIRIM	1.832.386	7
YATIRIM-FİNANSMAN MENKUL	1.391.569.614	1	TEB YATIRIM	-4.597.596.205	4	YAPI KREDİ YAT.	14.180.047.361	6
BASKENT MENKUL	764.233.331	10	ZIRAAT YAT.	-3.622.781.566	0	QNB YATIRIM MENKUL	1.660.704.482	6
AK YATIRIM	735.728.301	1	INFO YATIRIM MENKUL	-3.050.378.663	4	DENİZ YATIRIM	1.526.752.692	6
HSBC YATIRIM	712.774.277	0	UNLU MENKUL DEĞERLER	-2.880.937.130	0	HSBC YATIRIM	712.774.277	6
BIST	532.626.151	2	HALK YATIRIM	-2.521.724.374	0	MEKSA YATIRIM	398.697.045	6
MEKSA YATIRIM	398.697.045	2	BULLS YATIRIM MENKUL	-2.156.759.185	0	AHLATCI YATIRIM MENKUL DEĞERLER	137.243.587	6

ORTALAMALARINI KIRANLAR

5 GÜNLÜK (BASİT) ORTALAMASINI YUKARI KIRANLAR	10 GÜNLÜK (BASİT) ORTALAMASINI YUKARI KIRANLAR	22 GÜNLÜK (BASİT) ORTALAMASINI YUKARI KIRANLAR	50 GÜNLÜK (BASİT) ORTALAMASINI YUKARI KIRANLAR	5 GÜNLÜK ORTALAMASI 10 GÜNLÜK ORTALAMASINI YUKARI KIRANLAR	5 GÜNLÜK ORTALAMASI 22 GÜNLÜK ORTALAMASINI YUKARI KIRANLAR
TKFEN	PGSUS	-	BIMAS	-	-
KCHOL	-	.	CCOLA	-	-
EREGL	-	-	PGSUS	-	-
CCOLA	-	-	TKFEN	-	-
PGSUS	-	-	-	-	-
THYAO	-	-	-	-	-
-	-	-	-	-	-
-	-	-	-	-	-
-	-	-	-	-	-
-	-	-	-	-	-

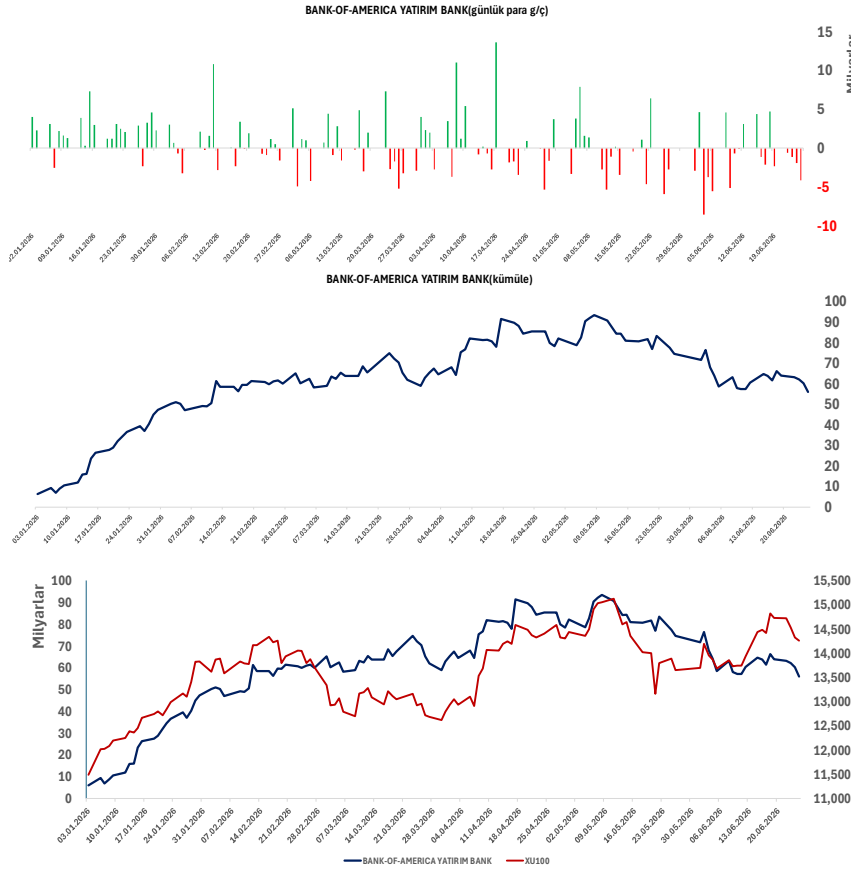

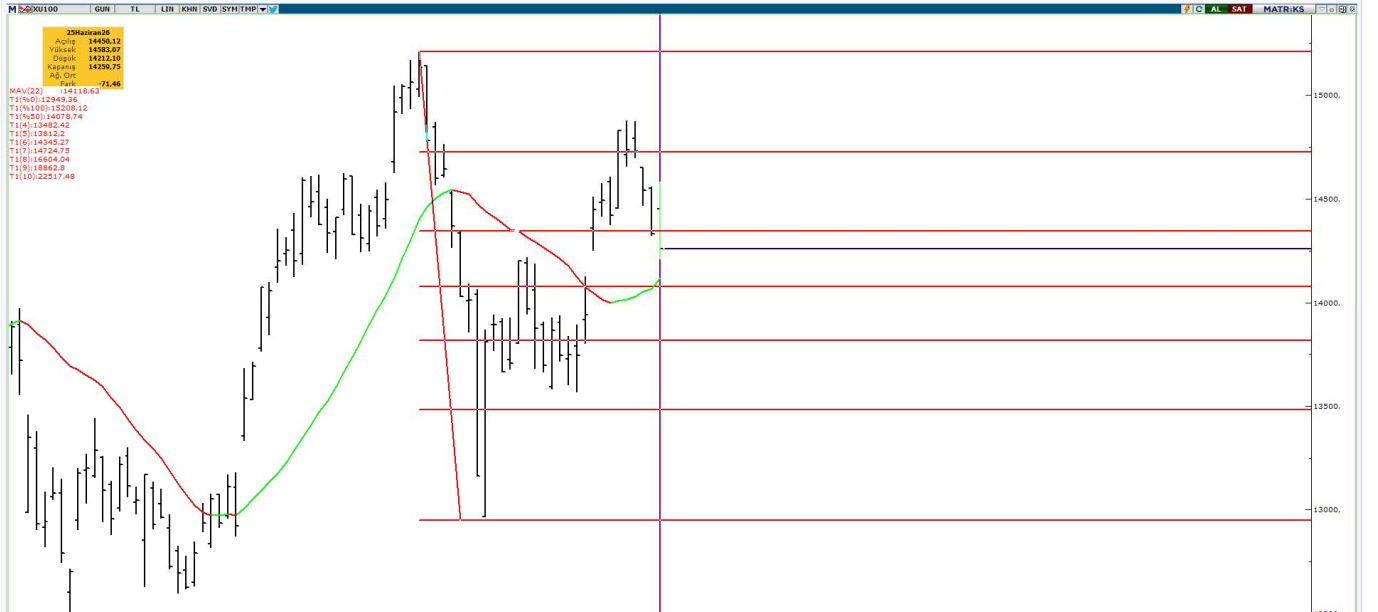
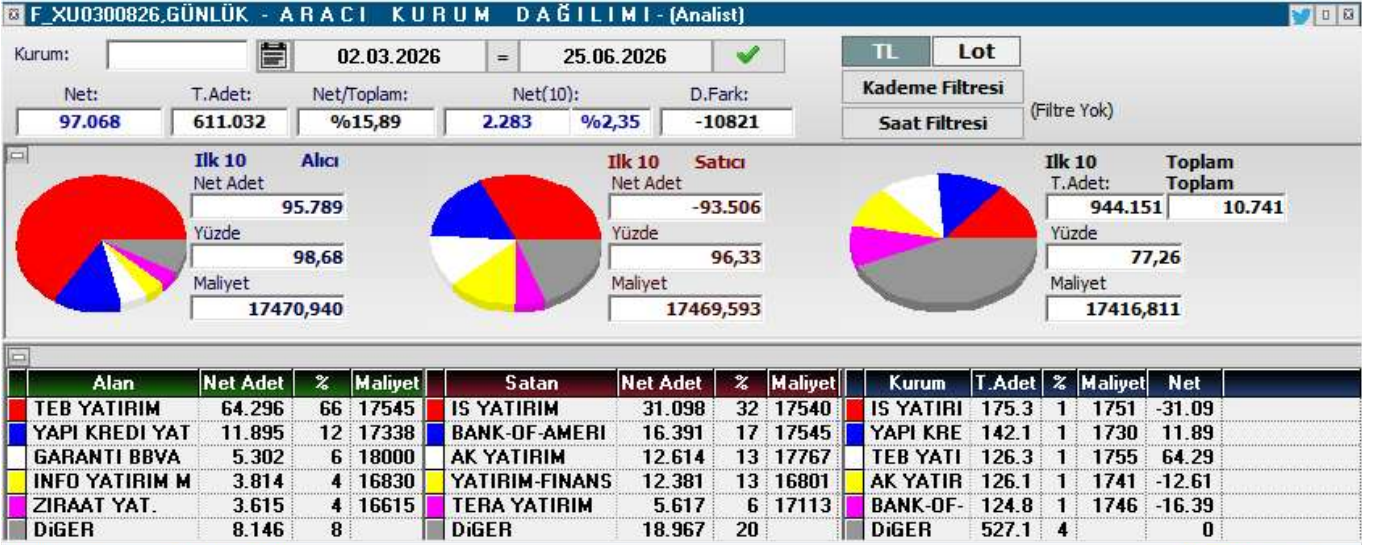
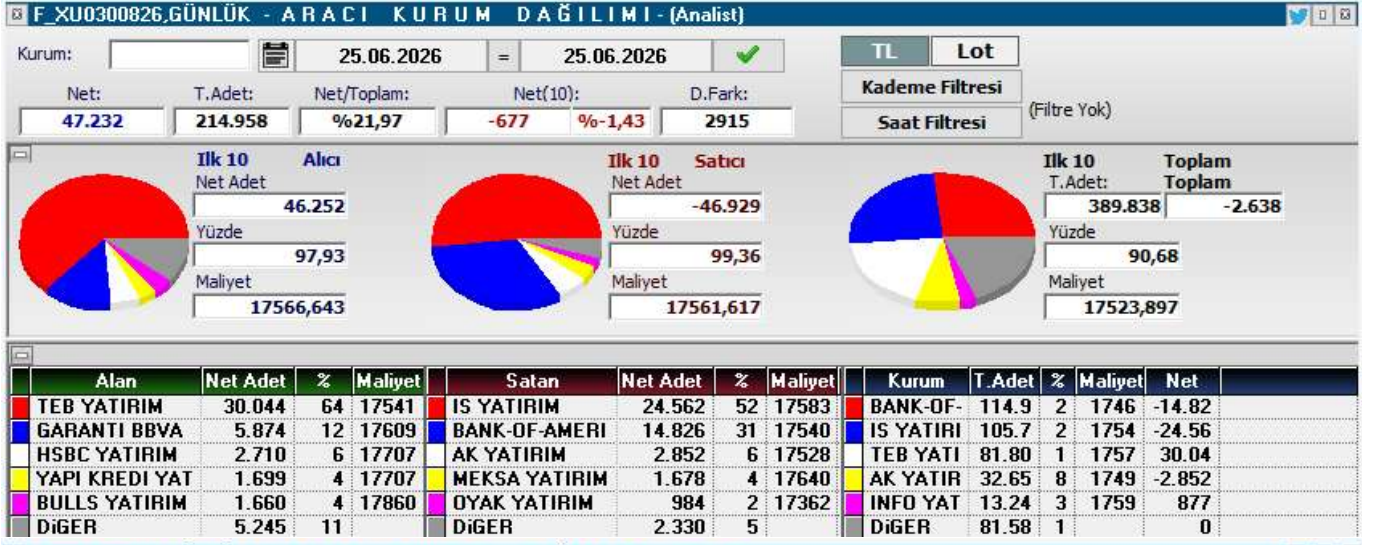



KOD	ŞİRKET ADI	PAZAR	BAŞLANGIÇ	BİTİŞ	BRÜT TAKAS	KREDİLİ ALIM	AÇIĞA SATIŞ	İNTERNET EMİR
ZERGY	Zeray GYO	Yıldız Pazar	26.06.2026	24.07.2026	HAYIR	EVET	EVET	HAYIR
DITAS	Ditaş Doğan Yedek Parça	Alt Pazar	24.06.2026	23.07.2026	HAYIR	EVET	EVET	HAYIR
BORLS	Borleas Otomotiv	Yıldız Pazar	24.06.2026	23.07.2026	HAYIR	EVET	EVET	HAYIR
SELEC	Selçuk Ecza Deposu	Yıldız Pazar	24.06.2026	23.07.2026	EVET	EVET	EVET	HAYIR
EDATA	E-Data Teknoloji	Ana Pazar	22.06.2026	21.07.2026	HAYIR	EVET	EVET	HAYIR
ENSRI	Ensari Sınai Yatırımlar	Ana Pazar	22.06.2026	21.07.2026	HAYIR	EVET	EVET	HAYIR
FRIGO	FriGo-Pak Gıda	Ana Pazar	22.06.2026	21.07.2026	HAYIR	EVET	EVET	HAYIR
INFO	İnfo Yatırım	Ana Pazar	22.06.2026	21.07.2026	HAYIR	EVET	EVET	HAYIR
SANEL	San-El Mühendislik	Alt Pazar	22.06.2026	21.07.2026	EVET	EVET	EVET	HAYIR
GESAN	Girişim Elektrik	Yıldız Pazar	19.06.2026	17.07.2026	EVET	EVET	EVET	HAYIR
EUPWR	Europower Enerji	Yıldız Pazar	19.06.2026	17.07.2026	HAYIR	EVET	EVET	HAYIR
RUBNS	Rubenis Tekstil	Ana Pazar	19.06.2026	17.07.2026	HAYIR	EVET	EVET	HAYIR
GENKM	Gentaş Kimya	Ana Pazar	17.06.2026	16.07.2026	HAYIR	EVET	EVET	HAYIR
SEKUR	Sekuro Plastik	Alt Pazar	17.06.2026	16.07.2026	EVET	EVET	EVET	HAYIR
SELEC	Selçuk Ecza	Yıldız Pazar	17.06.2026	16.07.2026	HAYIR	EVET	EVET	HAYIR
AVHOL	Avrupa Yatırım Holding	Ana Pazar	16.06.2026	14.07.2026	HAYIR	EVET	EVET	HAYIR
TERA	Tera Yatırım	Ana Pazar	16.06.2026	14.07.2026	HAYIR	EVET	EVET	HAYIR
CELHA	Çelik Halat ve Tel	Ana Pazar	15.06.2026	14.07.2026	HAYIR	EVET	EVET	HAYIR
RYSAS	Reysaş Taşımacılık	Yıldız Pazar	15.06.2026	14.07.2026	HAYIR	EVET	EVET	HAYIR
ONRYT	Onur Yüksek Tek.	Ana Pazar	15.06.2026	14.07.2026	HAYIR	EVET	EVET	HAYIR
DAPGM	Dap Gayrimenkul Geliştirme	Yıldız Pazar	12.06.2026	10.07.2026	HAYIR	EVET	EVET	HAYIR
MAGEN	Margün Enerji	Yıldız Pazar	11.06.2026	10.07.2026	HAYIR	EVET	EVET	HAYIR
BIGEN	Birleşim Grup Enerji	Yıldız Pazar	10.06.2026	09.07.2026	EVET	EVET	EVET	HAYIR
IDGYO	İdealist GYO	Alt Pazar	10.06.2026	09.07.2026	EVET	EVET	EVET	HAYIR
ISKPL	İşık Plastik	Yıldız Pazar	10.06.2026	09.07.2026	HAYIR	EVET	EVET	HAYIR
EMPAE	Empa Elektronik	Ana Pazar	09.06.2026	08.07.2026	EVET	EVET	EVET	HAYIR
BESTE	Best Brands	Ana Pazar	08.06.2026	07.07.2026	HAYIR	EVET	EVET	HAYIR
PRZMA	Prizma Pres Matbaacılık	Ana Pazar	05.06.2026	03.07.2026	HAYIR	EVET	EVET	HAYIR
SAMAT	Saray Matbaacılık	Alt Pazar	03.06.2026	02.07.2026	EVET	EVET	EVET	HAYIR
ANELE	Anel Elektrik	Ana Pazar	03.06.2026	02.07.2026	EVET	EVET	EVET	HAYIR
GESAN	Girişim Elektrik	Yıldız Pazar	01.06.2026	30.06.2026	HAYIR	EVET	EVET	HAYIR
ICBCT	ICBC Turkey	Ana Pazar	01.06.2026	30.06.2026	HAYIR	EVET	EVET	HAYIR
HRKET	Hareket Proje	Yıldız Pazar	01.06.2026	30.06.2026	HAYIR	EVET	EVET	HAYIR



KOD	ŞİRKET ADI	DAĞITIM TARİHİ	VERİM (%)	BRÜT TL	NET TL	TEMETTÜ TL	DAĞITIM ORANI (%)
ISKPL	Işık Plastik	26.06.2026	0,00%	0	0,000	647	1%
HLCYO	Halk GYO	26.06.2026	9,47%	0,58	0,576	2,209,999,872	17%
ZRGYO	Ziraat GYO	30.06.2026	0,57%	0,09	0,093	436,271,510	6%
KIMMR	Ersan Alışveriş	30.06.2026	1,22%	0,21	0,177	49,999,992	8
EGEGY	Egeyapı Avrupa GYO	30.06.2026	1,01%	0,3	0,300	60,000,000	8
LOGO	Logo Yazılım	30.06.2026	3,33%	5,26	4,474	499,999,991	33
ISSEN	İşbir Sentetik	30.06.2026	0,46%	0,04	0,034	16,975,919	



YABANCI TAKAS ORANI = 32,83 (-%0,16)

YABANCILAR EN FAZLA TAKAS ORANINA SAHİP OLDUĞU HİSSELER

RAYSG	%84,80
MNDTR	%82,40
CCOLA	%75,50
ASTOR	%63,20
RYSAS	%58,20
AGESA	%56,10
BINBN	%55,70
ASELS	%55,70
TAVHL	%52,50
RGYAS	%52,09
AKBNK	%51,77
GOODY	%49,32
BIMAS	%45,19
TTKOM	%44,58
KCHOL	%43,65
TABGD	%43,46
MPARK	%43,19
RYGYO	%41,89
AEFES	%40,42



KOD	ŞİRKET ADI	TAVSİYE	HEDEF FİYAT	POTANSİYEL
GWIND	Galata Wind Enerji	AL	53,9	105,7%
PGSUS	Pegasus	AL	364,7	101,8%
HTTBT	Hitit Bilgisayar	AL	63,4	58,1%
TKNSA	Teknosa İç ve Dış Ticaret	AL	45,14	134,0%
INDES	İndeks Bilgisayar	AL	20,58	82,1%
THYAO	Türk Hava Yolları	AL	498,5	51,8%
KOTON	Koton Mağazacılık	AL	28,9	99,4%
MAVI	Mavi Giyim	AL	69,2	75,6%
ANHYT	Anadolu Hayat Emek.	AL	181,78	77,3%
AVPGY	Avrupakent GMYO	AL	93,31	64,0%
DOAS	Doğuş Otomotiv	AL	291	57,3%
FROTO	Ford Otosan	AL	187	116,6%
YATAS	Yataş	AL	66,8	67,6%
EKGYO	Emlak Konut GMYO	AL	35,05	68,5%
RGYAS	Rönesans Gayrimenkul Yat.	AL	226,45	16,2%
LOGO	Logo Yazılım	AL	252,88	83,2%
MRYO	Martı GMYO	AL	4,2	165,8%
TSKB	T.S.K.B.	AL	20,14	71,1%
VKGYO	Vakıf GMYO	AL	4,05	52,8%
TCELL	Turkcell	AL	160,7	45,4%
EBEBK	Ebebek Mağazacılık	AL	136	79,9%
ISMEN	İş Yatırım Menkul Değerler A.Ş.	AL	63,17	72,0%
HLGYO	Halk GMYO	AL	5,89	-9,1%
ANSGR	Anadolu Sigorta	AL	36,02	28,6%
BORSK	Bor Şeker	AL	9,04	48,7%
TRGYO	Torunlar GMYO	AL	109,65	10,6%
MACKO	Mackolik İnternet Hizmetleri	AL	64,21	80,5%
AFYON	Afyon Çimento	AL	19,64	51,2%
ALBRK	Albaraka Türk	AL	11,97	44,6%
GARAN	Garanti Bankası	AL	201,34	46,3%
MGROS	Migros Ticaret	AL	848	22,2%
ENKAI	Enka İnşaat	AL	113,96	27,0%
TTKOM	Türk Telekom	AL	82,1	35,3%
HALKB	T. Halk Bankası	AL	50,96	18,2%
OZKGY	Özak GMYO	AL	20,35	36,7%
ISFIN	İş Fin.Kir.	AL	26,44	31,0%
YKBNK	Yapı ve Kredi Bankası	AL	49,9	23,2%
GLCVY	Gelecek Varlık Yönetimi	AL	103,88	75,6%
AGESA	AGESA Hayat Emeklilik	AL	269,79	6,8%
CIMSA	Çimsa	AL	64,4	31,4%
OYAKC	Oyak Çimento	AL	31,85	54,8%



YASAL UYARI

Burada yer alan bilgiler Marbaş Menkul Değerler tarafından bilgilendirme amacıyla hazırlanmıştır. Yatırım sinyal, bilgi, yorum ve tavsiyeleri yatırım danışmanlığı kapsamında değildir. Yatırım danışmanlığı hizmeti; aracı kurumlar, portföy yönetim şirketleri, mevduat kabul etmeyen bankalar ile müşteri arasında imzalanacak yatırım danışmanlığı sözleşmesi çerçevesinde sunulmaktadır. Burada yer alan sinyal, yorum ve tavsiyeler, herhangi bir yatırım aracının alım satım önerisi ya da getiri vaadi olarak yorumlanmamalıdır. Bu görüşler mali durumunuz ile risk ve getiri tercihlerinize uygun olmayabilir ve sadece burada yer alan bilgilere ve sinyallere dayanarak yatırım kararı verilmesi beklentilerinize uygun sonuçlar doğurmayabilir. Burada yer alan sinyaller, fiyatlar, veriler ve bilgilerin tam ve doğru olduğu garanti edilemez; içerik, haber verilmeksizin değiştirilebilir. Tüm sinyal ve veriler, Marbaş Menkul Değerler tarafından güvenilir olduğuna inanılan kaynaklardan alınmıştır. Bu sinyal ve kaynakların kullanılması nedeni ile ortaya çıkabilecek hatalardan ve zararlardan Marbaş Menkul Değerler sorumlu değildir.

ARAŞTIRMA BİRİMİ

İletişim Bilgileri:

✉ iletisim@marbasmenkul.com.tr

☎ +90 (212) 286 30 00 / 331

☎ +90 (212) 286 30 50

📍 Esentepe Mah. Ecza Sk. Safter İş Hanı

📍 No:6, İç Kapı:7, Şişli/İstanbul

