



ŞİRKET HABERLERİ PARA GİRİŞ-ÇIKIŞ ORTALAMALAR AÇIĞA SATIŞ TEMETTÜ KURUMSAL TAKAS ARAŞTIRMA YABANCI TAKAS SERMAYE TABLOSU

İç tarafta Noel Tatilinin sürmesine paralel olarak küresel piyasaların kapalı olması ve iç tarafta da yabancı katılımının olmamasıyla birlikte hareketlerin görece sınırlı kaldığını görmekteyiz. Aşağı yönlü hareketlerin sınırlı risk unsurlarına ek olarak pozitif gelişmelerin daha fazla olmasından kaynaklı sınırlı olduğunu izlerken yukarı yönlü hareketlerde ise kısa vadeli katalist eksikliği ve yabancı katılımının olmaması sonucu devamlılığın sağlanamadığını izlemekteyiz. Özetle sıkışmanın sürdüğünü izlerken, çok bir haber akışının gelmemesi durumunda yukarı yönlü hareketin gecikmeli de olsa geleceğini düşünmekteyiz. Teknik seviye olarak sırasıyla 11.250 ve 11.000 destek seviyesini takip ederken yukarıda ise eski zirve olan 11.600 bandını takip etmekteyiz. Yeni günde de hareketlerin görece sınırlı kalmasını ve bant içerisinde hareketlerin devamını beklemekteyiz.

ABD piyasaları Noel Tatili sebebiyle işleme kapalıdır.

Asya-Pasifik'te yıl sonuna yaklaşılırken risk iştahının belirgin şekilde güçlendiği görülüyor. Bölge hisse senetleri altı haftanın en yüksek seviyelerine çıkarken, Japonya'da Topix endeksi rekor tazeledi, Güney Kore endeksi %0,6 yükselerek yıllık bazda %72 ile küresel ölçekte en güçlü performanslardan birini sergiledi. Çin'de CSI 300 endeksi %0,27 artışla yıllık yaklaşık %18 getirisini korurken, MSCI Asya-Pasifik endeksi gün içinde yaklaşık %0,4 yükseldi. Japonya'da makro veri tarafında Tokyo çekirdek TÜFE %2,3 ile beklentilerin (%2,5) altında kalırken, sanayi üretimi %2,6 artışla beklentileri (%1,9) aşarak ekonomik aktivitenin dirençli seyrini ortaya koydu. Maliye politikası cephesinde Japonya Kabinesi 785 milyar dolarlık rekor bütçeyi onaylarken, çip ve yapay zekâ yatırımlarına ayrılan kaynağın dört katına çıkarılması dikkat çekti. Başbakan Sanae Takaichi, 2026 mali yılı için yaklaşık 29,6 trilyon yenlik devlet tahvili ihracını öngören bütçenin borç dinamiklerini iyileştirmeyi hedeflediğini ve harcamaların sorumlu ve proaktif stratejik yatırımlara yönlendirileceğini vurgulayarak piyasalara güven mesajı verdi. Çin tarafında ise Beş Yıllık Plan kapsamında bakır ve alümina kapasite artışının sınırlandırılmasının gündemde olması emtia piyasaları açısından yakından izlenirken, Nomura analistleri Çin ile Avrupa Birliği arasındaki ticaret gerginliklerinin tırmanma eğiliminde olduğuna dikkat çekti. Genel olarak bölge piyasaları Japonya kaynaklı mali destek ve güçlü piyasa performansı ile desteklenirken, Çin merkezli ticaret ve emtia politikalarına ilişkin riskler fiyatlamalarda belirleyici olmaya devam ediyor.

Avrupa Noel Tatili sebebiyle işleme kapalıdır.

Emtialar üzerinde Ons Altın'da rekor seviyeleri izlerken, Brent Petrol'de 60\$ bandında fiyatlamaların sürdüğünü görmekteyiz.

Ekonomik takvimde iç tarafta önemli bir veri bulunmamaktadır.

Küresel tarafta ise Noel Tatili sebebiyle veri akışı bulunmamaktadır.

- Cumhurbaşkanı Recep Tayyip Erdoğan, Medistate Çekmeköy Hastanesi Açılış Töreni'ne katılacak. (14:30)
- Türkiye Cumhuriyet Merkez Bankası, Aralık ayına ilişkin sektörel enflasyon beklentilerini yayımlayacak.

GÜNE BAŞLARKEN KÜRESEL PİYASALAR			
	BIST100 KAPANIŞ (Saat 18:10)	SON DEĞER (Saat 08.00)	DEĞİŞİM
ABD VADELİLERİ			
FDJI	49025	49029	0.01%
FSPX	6980	6981	0.01%
ASYA PİYASALARI			
NIKEI -NIKK-	50408	50838	0.85%
HANG SENG	25819	25819	0.00%
SHANGHAI	3960	3952	-0.20%
SENSEX	85543	85543	0.00%
EMTİA VE PARA PİYASALARI			
USTBOND10Y	4.1350	4.1490	0.34%
EURUSD	1.1775	1.1783	0.07%
BRENT	61.81	61.81	0.00%
XAUUSD*ONS/ALTIN"	4479.00	4508.52	0.66%
DOLAR/TL	42.85	42.87	0.04%
ENDEKS 30 SÖZLEŞMESİ			
F_XU0301225	12385.00	12382.00	-0.02%

X30YVADE değişimi endeks kapanış saati olan 18.10 ile gece seansı arasındaki değişimi vermektedir

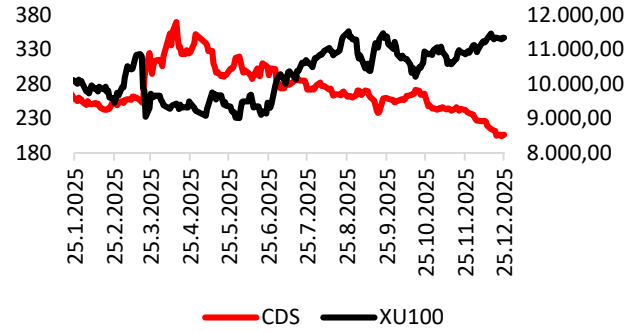

CDS: 206.16 Kaynak: LSEG

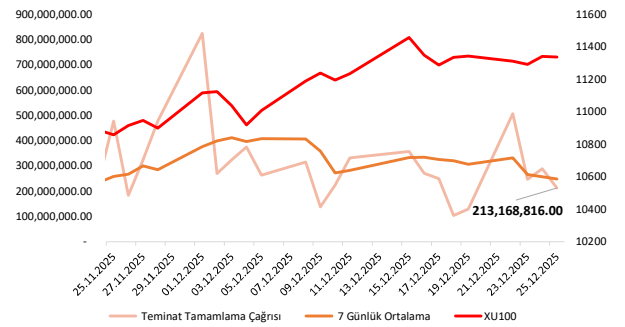

EKONOMİK TAKVİM

Saat	Ülke	Dönem	Veri	Beklenti	Önceki
18:27	Rusya	Kasım	Aylık GSYİH	%1,6	%1,6
19:00	Rusya	Kasım	İşsizlik Oranı	%2,2	%2,2
19:00	Rusya	Kasım	Perakende Satışlar	%1,8	%4,8



USAK: Şirket bedelli sermaye artırım oranını %100 olarak revize etti.

TEKTU: ODEABANK'a olan kredi borcunun tasfiyesi amacıyla imzalanan Gayrimenkul Devir Sözleşmesi kapsamında, ifraza konu gayrimenkulün Banka'ya devir işlemleri tapu müdürlüğü nezdinde tamamlandı.

HOROZ: Çorap, Ev Giyim, İç Giyim, Plaj Giyimi kategorilerinde hizmet sunan sektöründe öncü bir müşteri ile 3+2 yıllık anlaşma imzalandı. Anlaşmanın 5 yıl içerisinde yaklaşık 3,5 milyar TL ciro üretmesi bekleniyor.

PGSUS: 2012 Airbus Siparişi kapsamında 2026 yıl sonuna kadar teslimine konu 8 adet Airbus A321neo uçağın finansmanının finansal kiralama yöntemiyle sağlanmasına karar verildi.

MEDTR: Tekirdağ İl Sağlık Müdürlüğü'nün "Kemoterapi İlaç Hazırlama Ve Uygulama Hizmeti Alımı" konulu ihalesi şirket lehine sonuçlandı. Teklif tutarı 12.831.673 TL'dir.

GIPTA: Yunanistan'da kurulacak olan 800.000 Euro sermayeli Mosaik I.K.E. ünvanlı firmaya %50 oranında ortak olunmasına karar verildi. Mega Kırtasiye Zincir Market kategorisinde öncelikle Yunanistan, sonrasında tüm Avrupa'da yayılmak hedefleniyor.

KLSYN: Türkiye'de yerleşik kurumsal bir firma ile ahşap işlerinin üretim ve montajının gerçekleştirilmesine ilişkin toplam 354.000.000 TL bedelli sözleşme imzalandı.

PAY GERİ ALIM TABLOSU (25.12.2025)

HİSSE	ADET	FİYAT	ALINAN TOPLAM PAY	TOPLAM ALIŞ ORT.	SON FİYAT
NTHOL	450,000	48.88	10,821,910	43.38	48.66
ENERY	850,000	9.48	41,188,210	10.34	9.44
LKMNH	22,528	17.95	9,980,956	16.53	18.01
KLYPV	100,000	58.12	1,356,745	59.14	58.40
ESCAR	25,000	23.52	6,037,384	19.65	23.78
TEZOL	102,665	12.16	1,802,779	15.83	12.15



BIST100 HİSSELERİ PARA GİRİŞ-ÇIKIŞ TABLOSU (10 GÜNLÜK)

BIST100 HİSSELERİ	TOPLAM	ARDIŞIK PARA GİRİŞ GÜN SAYISI	BIST100 HİSSELERİ	TOPLAM	ARDIŞIK PARA ÇIKIŞ GÜN SAYISI	BIST100 HİSSELERİ	TOPLAM	SON 10 GÜNLÜK KAÇINDA PARA GİRİŞİ VAR
AKBNK	821,995,645	9	TUPRS	-187,581,550	1	MAVI	148,518,398	10
PEKGY	629,104,230	0	KONTR	-160,875,854	8	ISGYO	18,754,819	10
GARAN	445,987,908	3	SAHOL	-156,323,607	2	AKBNK	821,995,645	9
ASELS	441,135,375	0	HALKB	-100,318,704	0	CCOLA	92,288,324	9
ASTOR	390,417,190	4	ISCTR	-83,927,678	3	ENJSA	54,608,962	9
BIMAS	327,545,330	1	SASA	-79,376,518	0	AGHOL	37,079,378	9
YKBNK	316,290,725	0	TCELL	-79,016,622	4	SOKM	24,196,100	9
PGSUS	258,278,772	0	EKGYO	-78,607,005	0	BRSAN	18,055,773	9
EREGL	238,552,625	4	SMRTG	-76,786,020	0	TABGD	13,636,965	9
KCHOL	169,432,387	2	ALARK	-53,867,903	0	GARAN	445,987,908	8

KURUM İŞLEMLERİ(10 GÜNLÜK)

KURUMLAR (ALİŞ)	TOPLAM	ARDIŞIK PARA GİRİŞ GÜN SAYISI	KURUMLAR (SATIŞ)	TOPLAM	ARDIŞIK PARA ÇIKIŞ GÜN SAYISI	KURUMLAR (GENEL)	TOPLAM	SON GÜNE BAKMAKSIZIN
TERA YATIRIM MENKUL	24,930,491,140	0	CAPITAL MENKUL DEĞERLER	-12,832,858,532	0	TERA YATIRIM MENKUL	24,930,491,140	10
BANK-OF-AMERICA YATIRIM BANK	5,957,353,526	0	INFO YATIRIM MENKUL	-10,318,448,223	1	AK YATIRIM	5,692,352,122	9
AK YATIRIM	5,692,352,122	1	IS YATIRIM	-10,285,184,085	0	YAPI KREDİ YAT.	4,490,092,252	8
YAPI KREDİ YAT.	4,490,092,252	0	QNB YATIRIM MENKUL	-2,671,787,545	2	MIDAS MENKUL	793,512,166	8
TEB YATIRIM	4,397,064,829	4	OYAK YATIRIM	-2,647,119,953	0	INTEGRAL YATIRIM MENKUL DEĞERLER	467,318,459	8
GLOBAL MENKUL	2,219,690,005	0	GARANTI BBVA	-2,580,996,896	1	BASKENT MENKUL	102,564,145	8
MARBAS MENKUL	2,029,683,070	1	ZIRAAT YAT.	-2,157,617,426	2	BIST	102,564,145	8
HSBC YATIRIM	1,932,817,923	0	HALK YATIRIM	-1,823,645,321	1	GCM YATIRIM MENKUL	23,279,871	8
MIDAS MENKUL	793,512,166	4	INVESTAZ YATIRIM	-1,604,189,269	0	TEB YATIRIM	4,397,064,829	7
ALNUS YATIRIM MENKUL	696,190,236	0	TACIRLER YAT.	-1,579,689,298	2	GLOBAL MENKUL	2,219,690,005	7

ORTALAMALARINI KIRANLAR

5 GÜNLÜK (BASİT) ORTALAMASINI YUKARI KIRANLAR	10 GÜNLÜK (BASİT) ORTALAMASINI YUKARI KIRANLAR	22 GÜNLÜK (BASİT) ORTALAMASINI YUKARI KIRANLAR	50 GÜNLÜK (BASİT) ORTALAMASINI YUKARI KIRANLAR	5 GÜNLÜK ORTALAMASI 10 GÜNLÜK ORTALAMASINI YUKARI KIRANLAR	10 GÜNLÜK ORTALAMASI 22 GÜNLÜK ORTALAMASINI YUKARI KIRANLAR
OYAKC	EUPWR	GESAN	KAYSE	OBAMS	THYAO
SMRTG	EGEEN	SASA	TKFEN	SDTTR	-
TUKAS	KAYSE	ISMEN	EGEEN	AKFGY	-
KAYSE	EKGYO	CCOLA	-	-	-
EGEEN	CCOLA	-	-	-	-
ULKER	SISE	-	-	-	-
EUPWR	-	-	-	-	-
AKSA	-	-	-	-	-
CCOLA	-	-	-	-	-
YYLGD	-	-	-	-	-



ORTALAMALARINI KIRANLAR

5 GÜNLÜK (BASİT) ORTALAMASINI YUKARI KIRANLAR	10 GÜNLÜK (BASİT) ORTALAMASINI YUKARI KIRANLAR	22 GÜNLÜK (BASİT) ORTALAMASINI YUKARI KIRANLAR	50 GÜNLÜK (BASİT) ORTALAMASINI YUKARI KIRANLAR	5 GÜNLÜK ORTALAMASI 10 GÜNLÜK ORTALAMASINI YUKARI KIRANLAR	10 GÜNLÜK ORTALAMASI 22 GÜNLÜK ORTALAMASINI YUKARI KIRANLAR
OYAKC	EUPWR	GESAN	KAYSE	OBAMS	THYAO
SMRTG	EGEEN	SASA	TKFEN	SDTTR	-
TUKAS	KAYSE	ISMEN	EGEEN	AKFGY	-
KAYSE	EKGYO	CCOLA	-	-	-
EGEEN	CCOLA	-	-	-	-
ULKER	SISE	-	-	-	-
EUPWR	-	-	-	-	-
AKSA	-	-	-	-	-
CCOLA	-	-	-	-	-
YYLGD	-	-	-	-	-

BANK-OF-AMERICA YATIRIM BANK(günlükparag/ç)

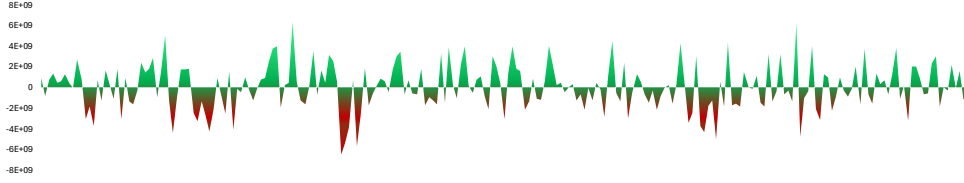

BANK-OF-AMERICA YATIRIM BANK(kümüte)

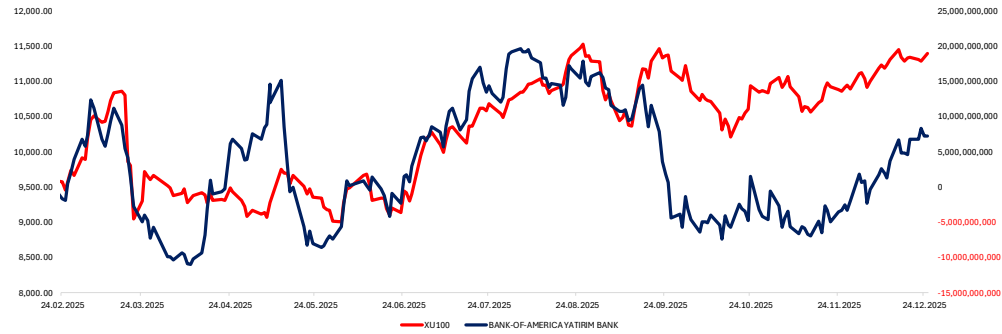
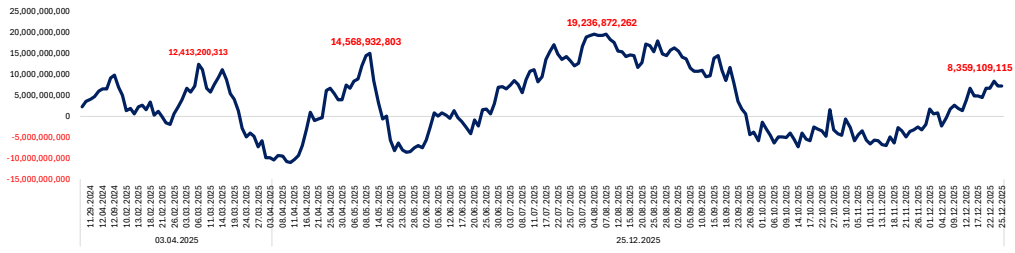

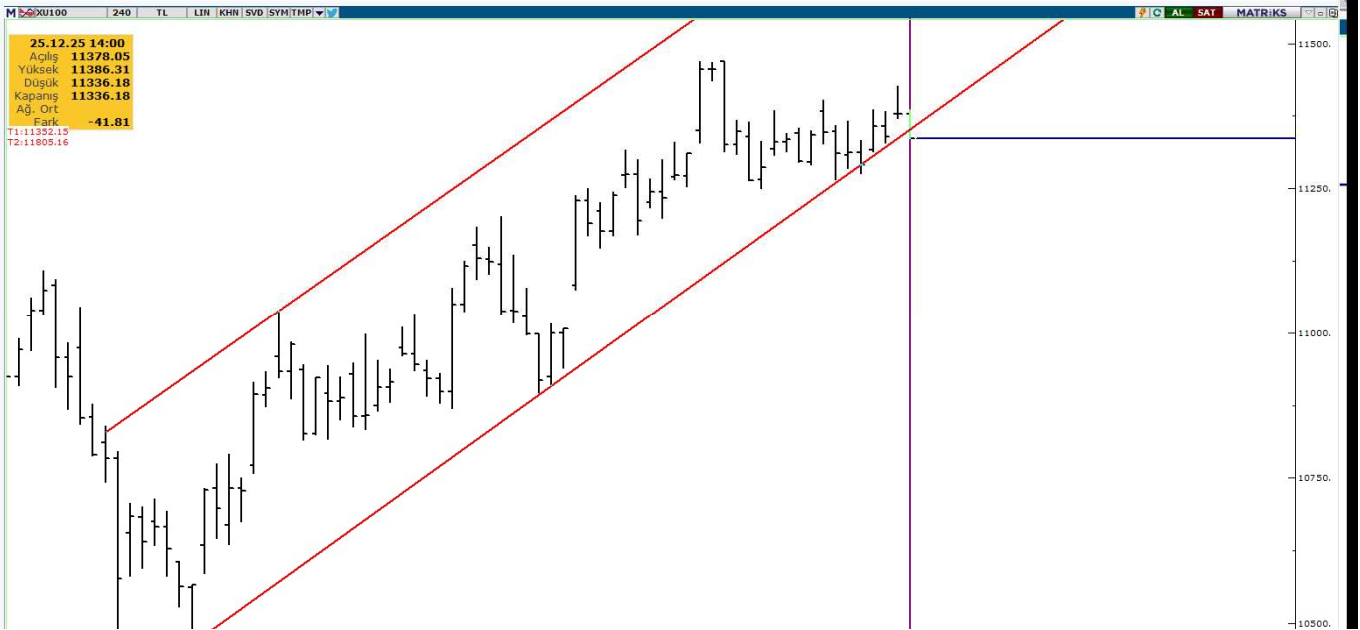
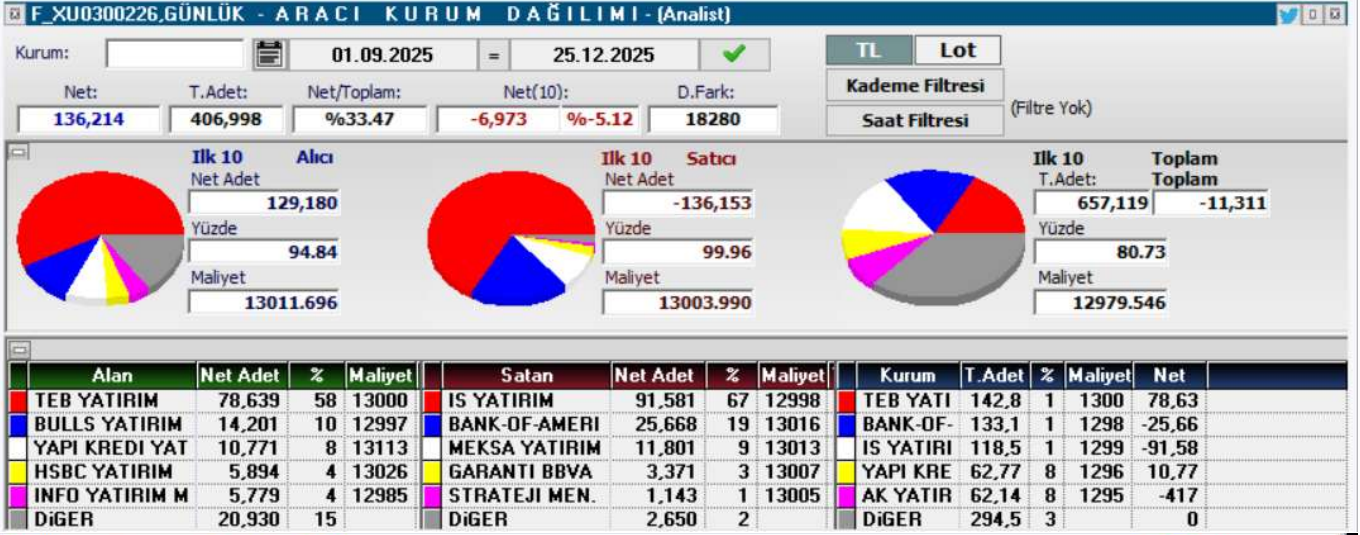
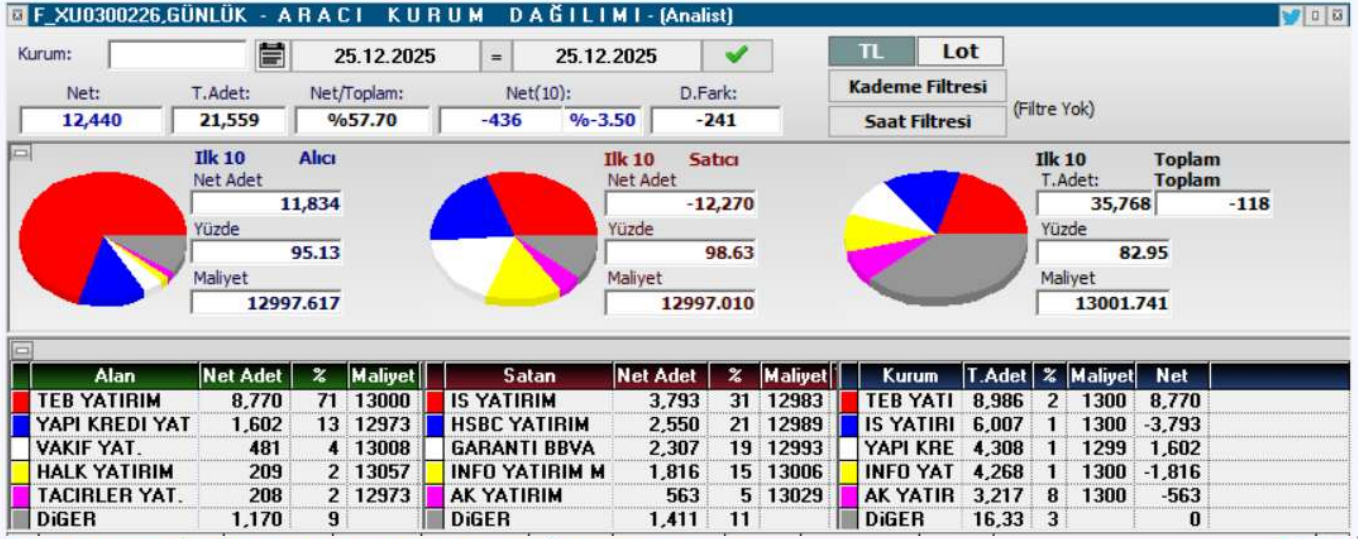



KOD	ŞİRKET ADI	PAZAR	BAŞLANGIÇ	BİTİŞ	BRÜT TAKAS	KREDİLİ ALIM	AÇIĞA SATIŞ	İNTERNET EMİR
USAK	Uşak Seramik	Yıldız Pazar	23.12.2025	22.01.2026	HAYIR	EVET	EVET	HAYIR
MTRYO	Metro Yatırım Ortaklığı	Alt Pazar	22.12.2025	21.01.2026	EVET	EVET	EVET	HAYIR
TMPOL	Temapol Polimer Plastik ve İnşaat San.	Ana Pazar	19.12.2025	16.01.2026	HAYIR	EVET	EVET	HAYIR
GIPTA	Gıpta Ofis Kırtasiye ve Promosyon	Yıldız Pazar	18.12.2025	16.01.2026	HAYIR	EVET	EVET	HAYIR
ALKA	Alkim Kağıt Sanayi	Ana Pazar	17.12.2025	16.01.2026	HAYIR	EVET	EVET	HAYIR
DOGUB	Doğusan Boru Sanayi	Alt Pazar	17.12.2025	16.01.2026	EVET	EVET	EVET	HAYIR
SEYKM	Seyitler Kimya Sanayii	Alt Pazar	17.12.2025	16.01.2026	EVET	EVET	EVET	HAYIR
BRKVY	Birikim Varlık Yönetimi	Ana Pazar	17.12.2025	16.01.2026	HAYIR	EVET	EVET	HAYIR
GUNDG	Gündoğdu Gıda ve Süt Ürünleri	Ana Pazar	16.12.2025	15.01.2026	EVET	EVET	EVET	EVET
TATEN	Tatlıpınar Enerji Üretim	Yıldız Pazar	16.12.2025	15.01.2026	HAYIR	EVET	HAYIR	HAYIR
CELHA	Çelik Halat	Ana Pazar	15.12.2025	14.01.2026	EVET	EVET	EVET	HAYIR
MMCAS	MMC San. Ve Tic. Yat.	Yakın İzleme Pazarı	15.12.2025	14.01.2026	EVET	EVET	EVET	HAYIR
SMRTG	Smart Güneş Enerjisi Tek.	Yıldız Pazar	15.12.2025	14.01.2026	HAYIR	EVET	EVET	HAYIR
SMRVA	Sümer Varlık Yönetim	Ana Pazar	15.12.2025	14.01.2026	HAYIR	EVET	EVET	HAYIR
ARMGD	Armada Gıda	Yıldız Pazar	12.12.2025	9.01.2026	HAYIR	EVET	EVET	HAYIR
MANAS	Manas Enerji Yönetimi	Ana Pazar	12.12.2025	9.01.2026	EVET	EVET	EVET	HAYIR
METRO	Metro Holding	Ana Pazar	12.12.2025	9.01.2026	HAYIR	EVET	EVET	HAYIR
SELVA	Selva Gıda	Alt Pazar	12.12.2025	9.01.2026	EVET	EVET	EVET	HAYIR
TRHOL	Tera Finansal Yat. Hol.	Alt Pazar	12.12.2025	9.01.2026	EVET	EVET	EVET	HAYIR
BORLS	Borlease Otomotiv	Yıldız Pazar	11.12.2025	9.01.2026	HAYIR	EVET	EVET	HAYIR
BURVA	Burçelik Vana	Alt Pazar	11.12.2025	9.01.2026	EVET	EVET	EVET	HAYIR
ENSRI	Ensari Sınai Yatırımlar	Ana Pazar	11.12.2025	9.01.2026	HAYIR	EVET	EVET	HAYIR
SANEL	Sanel Mühendislik	Alt Pazar	11.12.2025	9.01.2026	EVET	EVET	EVET	HAYIR
VKFYO	Vakıf Yat. Ort.	Alt Pazar	11.12.2025	9.01.2026	EVET	EVET	EVET	HAYIR
VANGD	Vanet Gıda	Alt Pazar	10.12.2025	9.01.2026	EVET	EVET	EVET	HAYIR
BLCYT	Bilici Yatırım	Ana Pazar	9.12.2025	8.01.2026	HAYIR	EVET	EVET	HAYIR
FRIGO	Friigo Pak Gıda	Ana Pazar	9.12.2025	8.01.2026	HAYIR	EVET	EVET	HAYIR
ALKLC	Altinkılıç Gıda ve Süt	Ana Pazar	8.12.2025	7.01.2026	EVET	EVET	EVET	HAYIR
BURCE	Burçelik	Ana Pazar	8.12.2025	7.01.2026	EVET	EVET	EVET	HAYIR
GZNMI	Gezinomi Seyahat	Ana Pazar	8.12.2025	7.01.2026	HAYIR	EVET	EVET	HAYIR
BMSCH	BMS Çelik Hasır	Ana Pazar	5.12.2025	2.01.2026	HAYIR	EVET	EVET	HAYIR
BAHKM	Bahadır Kimya	Ana Pazar	4.12.2025	2.01.2026	HAYIR	EVET	EVET	HAYIR
BMSTL	BMS Birleşik Metal	Ana Pazar	1.12.2025	31.12.2025	EVET	EVET	EVET	HAYIR



KOD	ŞİRKET ADI	DAĞITIM TARİHİ	VERİM (%)	BRÜT TL	NET TL	TEMETTÜ TL	DAĞITIM ORANI (%)
TCELL	Turkcell	26 Aralık 2025 Cuma	1,94	1,82	1,5455	3.999.999.960	16
MEDTR	Meditera Tıbbi Malzeme	31 Aralık 2025 Çarşamba	0,31	0,08	0,0714	9.999.998	14
TKFEN	Tekfen Holding	31 Aralık 2025 Çarşamba	0,49	0,33	0,2821	122.785.610	30
KTSKR	Kütahya Şeker Fabrikası	31 Aralık 2025 Çarşamba	9,58	6,52	5,5435	299.999.999	79
RGYAS	Rönesans Gayrimenkul Yat.	31 Aralık 2025 Çarşamba	1,16	1,64	1,6394	542.636.799	12

**YABANCI
TAKAS ORANI
(HAFTALIK)**

ARTAN	Değişim (bps)	Nihai Oran (%)	AZALAN	Değişim (bps)	Nihai Oran (%)
ASELS	0,49	49,53%	THYAO	-0,27	21,89%
BIMAS	0,3	45,69%	YKBNK	-0,19	28,41%
CCOLA	0,26	72,61%	TRALT	-0,13	20,04%
AKBNK	0,23	46,55%	TUPRS	-0,13	32,00%
KLRHO	0,22	17,68%	KCHOL	-0,11	33,44%
TCELL	0,09	43,23%	GARAN	-0,1	7,32%
TAVHL	0,09	53,86%	ISCTR	-0,09	24,71%
SISE	0,07	10,58%	SAHOL	-0,08	31,07%
EREGL	0,05	18,08%	EKGYO	-0,07	27,43%
MGROS	0,05	26,37%	RAYSG	-0,05	84,98%

**YATIRIM
FONLARI
TAKAS
ORANI
(HAFTALIK)**

ARTAN	Değişim (bps)	Nihai Oran (%)	AZALAN	Değişim (bps)	Nihai Oran (%)
KLRHO	1,17	60,37%	SMRVA	-0,55	40,53%
TERA	0,34	37,72%	HEDEF	-0,25	55,56%
SASA	0,27	3,80%	YKBNK	-0,21	13,78%
THYAO	0,22	6,50%	PETKM	-0,19	8,82%
GMSTRF	0,19	40,81%	ZPLIBF	-0,18	61,43%
TEHOL	0,17	34,61%	ESEN	-0,17	39,85%
TCELL	0,12	7,19%	DMRGD	-0,15	33,24%
IZFASR	0,1	42,93%	DOHOL	-0,14	11,13%
TRHOL	0,08	30,71%	LIDER	-0,13	64,16%
TPKGYF1	0,08	48,72%	EFOR	-0,12	48,38%

**EMEKLİLİK
FONLARI
TAKAS
ORANI
(HAFTALIK)**

ARTAN	Değişim (bps)	Nihai Oran (%)	AZALAN	Değişim (bps)	Nihai Oran (%)
ZGOLDF	0,2	89,16%	ZPLIBF	-0,27	36,71%
ASELS	0,12	7,32%	KCHOL	-0,14	12,06%
GMSTRF	0,1	15,67%	ISGLKF	-0,09	92,39%
MPARK	0,08	23,91%	ISCTR	-0,08	7,91%
SAHOL	0,07	13,79%	TRALT	-0,07	5,75%
MGROS	0,06	24,86%	PGSUS	-0,07	7,40%
CCOLA	0,05	4,93%	TUPRS	-0,06	7,52%
TCELL	0,04	7,46%	GLDTRF	-0,05	58,81%
ALTINS1	0,04	9,24%	AKBNK	-0,04	7,41%
ANSGR	0,04	14,81%	THYAO	-0,04	8,53%

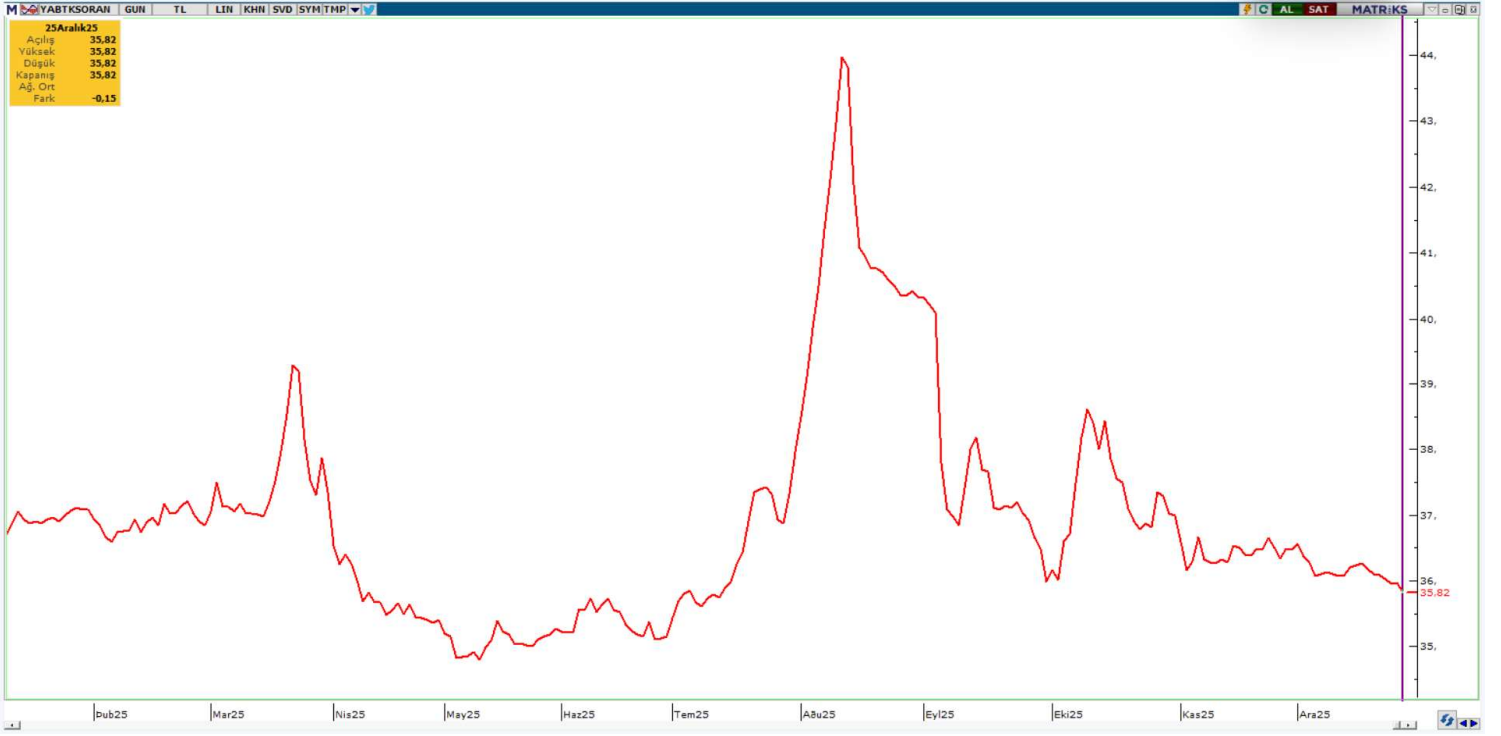

YABANCI TAKAS ORANI = 35,82 (-%0,15)

YABANCILAR EN FAZLA TAKAS ORANINA SAHİP OLDUĞU HİSSELER

RAYSG	84,98%
MNDTR	82,36%
CCOLA	72,61%
RYSAS	56,60%
TAVHL	53,86%
RGYAS	52,19%
AGESA	51,30%
ASELS	49,53%
GOODY	48,80%
AKBNK	46,55%
IHAAS	45,87%
BIMAS	45,69%
BINBN	44,67%
TCELL	43,23%
TTKOM	43,02%
ASTOR	41,63%
VERUS	37,74%
RYGYO	37,12%
LOGO	36,24%
MPARK	35,82%



KOD	ŞİRKET ADI	TAVSİYE	HEDEF FİYAT	POTANSİYEL	KAFİF	KAPANIŞ
SNGYO	Sinpaş GMYO	AL	10.51	136.2%	+	4.45
GWIND	Galata Wind Enerji	AL	53.9	124.2%	-	24.04
TKNSA	Teknosa İç ve Dış Ticaret	AL	45.14	98.9%	+	22.70
İNDES	İndeks Bilgisayar	AL	13.53	86.9%	-	7.24
MACKO	Mackolik İnternet Hizmetleri	AL	64.21	97.2%	-	32.56
THYAO	Türk Hava Yolları	AL	498.5	83.8%	-	271.25
ENTRA	IC Enterra Yen. Enerji	AL	18.7	84.1%	-	10.16
ANHYT	Anadolu Hayat Emek.	AL	181.78	66.6%	-	109.10
AVPGY	Avrupakent GMYO	AL	93.31	75.1%	+	53.30
EKGYO	Emlak Konut GMYO	AL	35.05	70.5%	+	20.56
MARGYO	Martı GMYO	AL	4.2	73.6%	-	2.42
MAVI	Mavi Giyim	AL	69.2	60.9%	+	43.00
RGYAS	Rönesans Gayrimenkul Yat.	AL	226.45	62.1%	+	139.70
LOGO	Logo Yazılım	AL	252.88	64.6%	+	153.60
TCELL	Turkcell	AL	160.7	62.9%	-	98.65
HLGYO	Halk GMYO	AL	5.89	56.2%	-	3.77
ISMEN	İş Yatırım Menkul Değerler A.Ş.	AL	63.17	53.7%	-	41.10
VKGYO	Vakıf GMYO	AL	4.05	58.2%	-	2.56
TSKB	T.S.K.B.	AL	20.14	58.5%	-	12.71
ANSGR	Anadolu Sigorta	AL	36.02	52.4%	-	23.64
TRGYO	Torunlar GMYO	AL	109.65	51.0%	-	72.60
AFYON	Afyon Çimento	AL	19.64	48.0%	-	13.27
ALBRK	Albaraka Türk	AL	11.97	51.1%	+	7.92
ENKAI	Enka İnşaat	AL	113.96	45.4%	-	78.35
TTKOM	Türk Telekom	AL	82.1	45.3%	-	56.50
HALKB	T. Halk Bankası	AL	50.96	37.7%	-	37.00
OZKGY	Özak GMYO	AL	20.35	43.3%	-	14.20
BORSK	Bor Şeker	AL	9.04	48.7%	+	6.08
GARAN	Garanti Bankası	AL	201.34	42.9%	-	140.90
MGROS	Migros Ticaret	AL	761	45.5%	-	523.00
ISFIN	İş Fin.Kir.	AL	26.44	39.0%	-	19.02
TURSG	Türkiye Sigorta	TUT	17.02	38.3%	-	12.31
YKBNK	Yapı ve Kredi Bankası	AL	49.9	39.6%	-	35.74
RYGYO	Reysaş GMYO	AL	29.46	41.6%	-	20.80
OYAKC	Oyak Çimento	AL	31.85	33.8%	-	23.80
CIMSA	Çimsa	AL	62.51	36.1%	+	45.94
GLCVY	Gelecek Varlık Yönetimi	AL	103.88	31.5%	-	79.00
AGESA	AGESA Hayat Emeklilik	AL	269.79	19.5%	-	225.80
ISCTR	İş Bankası (C)	TUT	17.77	30.0%	-	13.67
AKBNK	Akbank	AL	87.94	26.1%	-	69.75
AKGRT	Aksigorta	AL	9.01	28.0%	-	7.04
VAKBN	Vakıflar Bankası	AL	36.77	23.9%	-	29.68
ISGYO	İş GMYO	AL	24.26	16.1%	-	20.90
AKSEN	Aksa Enerji	AL	64.3	0.3%	-	64.10
ARMGD	Armada Gıda	TUT	59.88	-4.5%	-	62.70
ALGYO	Alarko GMYO	TUT	28.67	-5.7%	-	30.40



ŞİRKET	AÇIĞA SATIŞ HACMI	AÇIĞA SATIŞ ADEDİ	AÇIĞA SATIŞ/İŞLEM HACMI (%)	AÇIĞA SATIŞ AOF	KAPANIŞ FİYATI	GÜNLÜK DEĞİŞİM
AEFES	201,912,793	12,962,917	27.8%	15.576	15.72	0.90%
AKBNK	1,476,767,529	20,777,833	34.4%	71.074	69.85	-2.92%
ALARK	284,253,918	2,705,530	17.3%	105.064	106.60	2.70%
ARCLK	86,567,058	815,076	22.9%	106.207	107.80	3.26%
ASELS	1,049,608,240	4,653,296	13.7%	225.562	224.70	1.35%
ASTOR	454,347,977	3,954,668	10.5%	114.889	114.00	0.97%
BIMAS	1,140,704,339	2,052,137	15.4%	555.862	552.00	3.08%
BRSAN	61,887,241	119,548	10.8%	517.677	525.50	1.15%
CCOLA	41,739,926	701,349	27.5%	59.514	59.15	-1.25%
CIMSA	39,911,512	868,373	15.6%	45.961	46.00	0.22%
DOAS	103,461,405	560,062	24.8%	184.732	186.40	1.53%
DOHOL	34,506,982	1,855,441	12.7%	18.598	18.83	1.56%
DSTKF	104,636,520	182,790	9.5%	572.441	590.00	4.06%
EKGYO	551,754,765	27,094,205	20.1%	20.364	20.40	0.89%
ENKAI	90,446,592	1,159,464	17.5%	78.007	78.05	0.00%
EREGL	450,905,696	18,678,771	18.2%	24.14	24.16	0.42%
FROTO	188,122,423	1,985,341	20.6%	94.756	95.45	1.06%
GARAN	714,325,117	5,008,917	24.6%	142.611	141.20	-0.77%
GUBRF	124,250,277	360,623	13.2%	344.543	349.25	3.02%
HALKB	442,722,965	11,789,896	15.3%	37.551	37.06	-1.12%
HEKTS	139,660,007	44,564,097	14.9%	3.134	3.16	3.27%
ISCTR	1,724,234,664	123,855,858	22.0%	13.921	13.72	-1.22%
KCHOL	1,985,680,050	11,695,868	26.7%	169.776	172.90	2.67%
KONTR	1,009,489,550	83,566,705	46.1%	12.08	11.84	-3.19%
KRDMD	125,200,949	4,658,896	17.6%	26.874	26.76	-0.15%
KUYAS	102,524,975	1,878,505	11.7%	54.578	53.80	-2.27%
MAVI	72,590,695	1,745,338	9.7%	41.591	42.22	3.13%
MGROS	353,666,323	668,393	18.0%	529.129	539.00	2.96%
MIATK	44,046,252	1,174,092	10.9%	37.515	37.06	-2.01%
OYAKC	66,927,129	2,865,837	25.4%	23.353	23.52	0.77%
PETKM	115,783,641	6,982,723	19.7%	16.581	16.63	0.60%
PGSUS	523,161,377	2,534,456	23.3%	206.42	206.20	-0.39%
SAHOL	998,088,394	11,935,686	23.4%	83.622	85.15	2.90%
SISE	236,855,937	6,125,651	17.6%	38.666	38.88	1.51%
SOKM	57,549,211	1,147,275	23.1%	50.162	51.00	2.49%
TAVHL	246,383,920	831,191	38.7%	296.423	296.50	0.08%
TCELL	415,311,527	4,199,002	25.3%	98.907	98.60	-0.10%
THYAO	2,415,290,731	8,909,301	34.2%	271.098	271.25	0.28%
TKFEN	49,693,795	690,189	15.4%	72	73.00	3.91%
TOASO	123,988,363	506,082	14.8%	244.997	246.50	1.86%
TRALT	2,041,363,503	44,564,610	12.7%	45.807	42.88	-6.50%
TRMET	224,486,886	2,012,221	12.8%	111.562	108.30	-0.82%
TSKB	22,699,044	1,769,494	16.7%	12.828	12.76	-0.62%
TTKOM	188,320,310	3,314,906	19.0%	56.81	56.50	-0.18%
TUPRS	594,620,888	3,189,737	23.4%	186.417	188.00	1.51%
ULKER	116,827,556	1,079,880	29.3%	108.186	109.30	1.20%
VAKBN	230,155,173	7,514,138	19.7%	30.63	29.90	-3.30%
VESTL	18,550,226	617,804	16.9%	30.026	29.94	-0.33%
YKBNK	1,243,536,394	34,108,984	22.9%	36.458	35.94	-2.18%
YKBNK	1,244,486,769	33,531,960	22.9%	37.113	35.94	-2.18%
XU050	24,374,007,514	570,525,116	20.1%	-	9,853.87	0.57%
XU100	24,374,007,514	570,525,116	17.3%	-	11,340.10	0.44%



KOD	BAŞVURU TARİHİ	KAÇ GÜN GEÇTİ	GÜNCEL SERMAYE (TL)	BEDELLİ (%)	RF	BEDELSİZ (%)	TEMETTÜ (%)	TAHSİSLİ (%)
AVGYO	11.03.2021	1751	111.600.000	100	1			
CASA	22.09.2023	826	4.900.000			1000		
SNICA	20.06.2024	554	600.000.000			100		
AGROT	26.11.2024	395	1.200.000.000			100		
GEREL	30.12.2024	361	372.475.397					55,2
SANEL	30.01.2025	330	18.255.333					191,72
HUBVC	25.02.2025	304	280.000.000	200	1			
MEGAP	13.03.2025	288	275.000.000	100	1			
BAGFS	14.03.2025	287	135.000.000	1000	1			
MRGYO	3.04.2025	267	1.090.980.000	120	1			
SANFM	8.04.2025	262	375.000.000			150		
DITAS	25.04.2025	245	85.000.000	100	1			
LIDFA	2.05.2025	238	558.360.000			95		
QNBTR	13.05.2025	227	3.350.000.000			64,18		
SILVR	12.06.2025	197	350.000.000			677,78		
SODSN	20.06.2025	189	15.000.000			700		
MANAS	25.06.2025	184	165.528.000	300	1			
LIDER	25.06.2025	184	825.000.000			400		
GENIL	14.07.2025	165	300.000.000			1400		
ALVES	15.08.2025	133	160.000.000			900		
PSGYO	20.08.2025	128	5.323.560.210					100
FRIGO	29.08.2025	119	147.102.475	239,9	1			
ETYAT	1.09.2025	116	20.000.000	200	1			
EUYO	1.09.2025	116	20.000.000	200	1			
RUZYE	3.09.2025	114	275.000.000					125
TMPOL	5.09.2025	112	14.175.000					2000
KAREL	11.09.2025	106	805.885.530					200
KORDS	12.09.2025	105	194.529.076	148,96302	10			
KENT	15.09.2025	102	220.000.000	50	1			
CELHA	16.09.2025	101	300.000.000					300
FORMT	16.09.2025	101	1.076.261.904					80
MMCAS	18.09.2025	99	13.336.879					110
REEDR	19.09.2025	98	950.000.000			300		
USAK	23.09.2025	94	1.225.000.000	200	1			
ENTRA	23.09.2025	94	1.845.000.000	19	1	100		
KARTN	24.09.2025	93	75.000.000	400	1			
VBTYZ	24.09.2025	93	117.000.000	300	1			
KTLEV	1.10.2025	86	2.070.000.000	262,31884	1			
VANGD	1.10.2025	86	25.000.000	300	1			
KZBGY	8.10.2025	79	1.200.000.000			233,33333		
LINK	14.10.2025	73	21.750.121			4000		
BSOKE	15.10.2025	72	1.600.000.000					131,25
OZGYO	15.10.2025	72	650.000.000			53,84615		
QNBFK	15.10.2025	72	2.000.000.000	25	1			
BAYRK	31.10.2025	56	56.465.188			342,75065		
RYSAS	31.10.2025	56	2.000.000.000	100	1	50		
EPLAS	31.10.2025	56	190.615.223	150	1			
KAYSE	7.11.2025	49	706.000.000			324,92917		
GZNMI	7.11.2025	49	65.000.000			1000		
CANTE	10.11.2025	46	7.000.000.000	42,85714	1			
GMTAS	19.11.2025	36	149.200.000			101,07238		
RYGYO	20.11.2025	36	2.000.000.000	50	1	100		
TRHOL	21.11.2025	35	30.000.000	300	1	100		
MARTI	21.11.2025	35	600.000.000	150	1			
RNPOL	25.11.2025	31	30.000.000	1900				
FENER	26.11.2025	30	1.250.000.000	400	2			
OSMEN	27.11.2025	29	400.000.000					0,51243
IHLAS	1.12.2025	25	1.500.000.000	200	1			
YESIL	1.12.2025	25	645.000.000	200	1			
MARKA	4.12.2025	25	20.990.000	300	1			
YAPRK	8.12.2025	18	14.200.000			2000		
HKTM	9.12.2025	17	105.000.000					500
PRZMA	9.12.2025	17	77.449.591					7,9182
SMRTG	9.12.2025	17	605.880.000			200		
BIGCH	9.12.2025	17	107.000.000			400		
CVKMD	14.12.2025	12	1.400.000.000	170	1			
YAPRK	15.12.2025	11	14.200.200			2000		
MAALT	17.12.2025	9	6.967.091					26,32
VRGYO	18.12.2025	8	820.000.000			250		
DCTTR	23.12.2025	4	130.000.000			200		



YASAL UYARI

Burada yer alan bilgiler Marbaş Menkul Değerler tarafından bilgilendirme amacıyla hazırlanmıştır. Yatırım sinyal, bilgi, yorum ve tavsiyeleri yatırım danışmanlığı kapsamında değildir. Yatırım danışmanlığı hizmeti; aracı kurumlar, portföy yönetim şirketleri, mevduat kabul etmeyen bankalar ile müşteri arasında imzalanacak yatırım danışmanlığı sözleşmesi çerçevesinde sunulmaktadır. Burada yer alan sinyal, yorum ve tavsiyeler, herhangi bir yatırım aracının alım satım önerisi ya da getiri vaadi olarak yorumlanmamalıdır. Bu görüşler mali durumunuz ile risk ve getiri tercihlerinize uygun olmayabilir ve sadece burada yer alan bilgilere ve sinyallere dayanarak yatırım kararı verilmesi beklentilerinize uygun sonuçlar doğurmayabilir. Burada yer alan sinyaller, fiyatlar, veriler ve bilgilerin tam ve doğru olduğu garanti edilemez; içerik, haber verilmeksizin değiştirilebilir. Tüm sinyal ve veriler, Marbaş Menkul Değerler tarafından güvenilir olduğuna inanılan kaynaklardan alınmıştır. Bu sinyal ve kaynakların kullanılması nedeni ile ortaya çıkabilecek hatalardan ve zararlardan Marbaş Menkul Değerler sorumlu değildir.

ARAŞTIRMA BİRİMİ

İletişim Bilgileri:

✉ iletisim@marbasmenkul.com.tr

☎ +90 (212) 286 30 00 / 331

☎ +90 (212) 286 30 50

📍 Esentepe Mah. Ecza Sk. Safter İş Hanı

📍 No:6, İç Kapı:7, Şişli/İstanbul

