

GÜNLÜK BÜLTEN



ŞİRKET HABERLERİ PARA GİRİŞ-ÇIKIŞ ORTALAMALAR AÇIĞA SATIŞ TEMETTÜ KURUMSAL TAKAS ARAŞTIRMA YABANCI TAKAS SERMAYE TABLOSU

İç tarafa haftanın ilk işlem gününde, Cuma günü başlayan toparlanma eğiliminin korunduğunu izledik. Siyasi risklerin yarattığı baskıya rağmen, küresel piyasalardaki pozitif seyrin de desteğiyle endeksin tutunma çabasını sürdürdüğünü takip ediyoruz. Özellikle gün içerisinde sert satışların ardından bankacılık endeksinde görülen %2,5'e yakın pozitif hareket, genel endeks için en önemli itici güç konumunda olduğunu izlerken bugün ise yarım gün işlem gerçekleştirileceğini ve bu kısa seansın ardından piyasaların uzun bir bayram tatiline gireceğini takip ediyoruz. Tatil öncesi pozisyon kapatma baskısının hafiflemesiyle, dünkü seansa kıyasla volatilitenin daha da düşük kalmasını bekliyoruz.

ABD piyasalarında yoğun bilanço döneminin ardından endekslerin Mayıs ayının son haftasına güçlü konumlarını koruyarak girdiğini izliyoruz. Şirket karlılıklarının yıllık bazda %26 artışla 2021 yılından bu yana en güçlü büyümeyi kaydetmesi ve ileriye dönük beklentilerin tarihsel ortalamaların üzerinde kalması, yüksek çarpan tartışmalarına rağmen endekslerdeki güçlü durumu destekleyen temel unsur olarak öne çıkıyor. Bilanço döneminin tamamlanmasıyla piyasaların makro verilere odaklanacağı bu kısa işlem haftasında, Salı günü Conference Board tüketici güveni takip edilirken Perşembe günü ise Fed'in favori enflasyon göstergesi olan çekirdek PCE verisini bekliyoruz. Bilanço ajandasında ise Çarşamba günü Salesforce ve Marvell Technology, Perşembe günü ise tüketici eğilimlerine ışık tutacak olan Costco ve Dell finansallarını izlemeyi öngörüyoruz.

Asya-Pasifik piyasalarında jeopolitik riskler ve merkez bankası beklentileri belirleyici olmaya devam ediyor. ABD'nin İran'daki füze noktaları ve mayın döşeyen teknelere yönelik saldırılarının ardından Brent petrol fiyatlarında yeniden yükseliş görülürken, Hürmüz Boğazı üzerinden Çin, Pakistan ve Hindistan'a LNG/petrol tanker geçişlerinin sürdüğüne yönelik haber akışı enerji arzına ilişkin endişelerin şimdilik sınırlı kalmasını sağladı. Buna karşın Japonya başta olmak üzere enerji ithalatçısı Asya ekonomilerinde enerji güvenliği yeniden ana gündem maddeleri arasına yerleşirken, yükselen enerji maliyetlerinin bölge enflasyonu üzerindeki baskıyı artırabileceği değerlendiriliyor. Japonya'da çekirdek TÜFE'nin yıllık bazda %2,8 ile %1,7'lik beklentinin ve önceki %2,5 seviyesinin üzerinde gerçekleşmesi BOJ'un faiz artışı beklentilerini güçlendirirken, yen ve tahvil piyasalarında oynaklığı artırdı. Çin tarafında ise büyümeyi destekleyici adımlar ve ticaret politikalarına yönelik açıklamalar takip edilirken, Hong Kong ve Çin borsalarında satış baskısının öne çıktığı görülüyor. Teknoloji ve yarı iletken hisselerinde zaman zaman tepki alımları izlense de, bölge genelinde temkinli risk iştahı korunuyor.

Avrupa tarafında fiyatlama ECB'nin faiz patikası ve enerji kaynaklı enflasyon baskısı etrafında şekilleniyor; ECB üyesi Schnabel'in Haziran'da faiz artışı ihtimalinin masada olduğunu ve enerji şokunun enflasyona kalıcı yansyabileceğini vurgulaması, %2 hedefinin üzerinde seyreden enflasyon nedeniyle sıkı duruşun uzayabileceği beklentisini güçlendirirken, bugün saat 11:00'da açıklanacak Finansal İstikrar Raporu öncesi piyasalarda temkinli görünüm öne çıkıyor. Buna paralel ABD'nin İran'daki füze noktaları ve mayın döşeyen unsurlara yönelik saldırılarının ardından Brent petrolün yeniden yükselişe geçmesi, Avrupa'da enerji maliyetleri üzerinden enflasyonist baskıyı artırırken büyüme görünümünün zayıflatan ana risk unsuru olarak izleniyor.

Emtia tarafında Brent nezdinde 100 dolar bandında seyir devam ederken Altında ise 4500 konsolidasyonun sürdüğünü görmekteyiz.

Ekonomik takvimde iç tarafa önemli bir veri seti bulunmamaktadır.

Küresel tarafa ise ABD'de CB Tüketici Güvenini takip edeceğiz.

GÜNE BAŞLARKEN KÜRESEL PİYASALAR			
	BIST100 KAPANIŞ (Saat 18:10)	SON DEĞER (Saat 08.00)	DEĞİŞİM
ABD VADELİLERİ			
FDJI	51102	50936	-0.32%
FSPX	7556	7532	-0.31%
ASYA PİYASALARI			
NIKEI -NIKK-	65158	64996	-0.25%
HANG SENG	25606	25611	0.02%
SHANGHAI	4153	4145	-0.18%
SENSEX	76489	76275	-0.28%
EMTİA VE PARA PİYASALARI			
USTBOND10Y	4.5600	4.5200	-0.88%
EURUSD	1.1642	1.1631	-0.10%
BRENT	95.69	96.23	0.57%
XAUUSD"ONS/ALTIN"	4566.00	4525.24	-0.89%
DOLAR/TL	45.72	45.91	0.41%
ENDEKS 30 SÖZLEŞMESİ			
F_XU0300626	16097.00	16128.00	0.19%

X30YVADE değişimi endeks kapanış saati olan 18.10 ile gece seansı arasındaki değişimi vermektedir

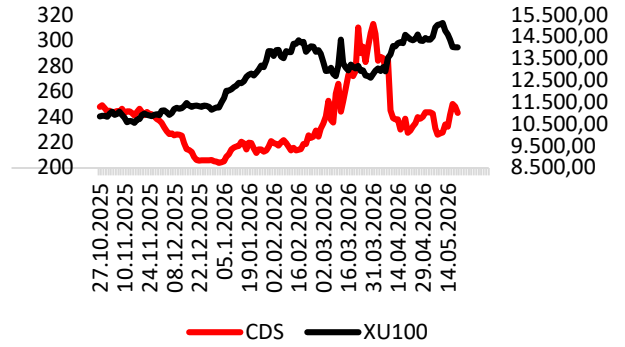

CDS: 251 Kaynak: LSEG

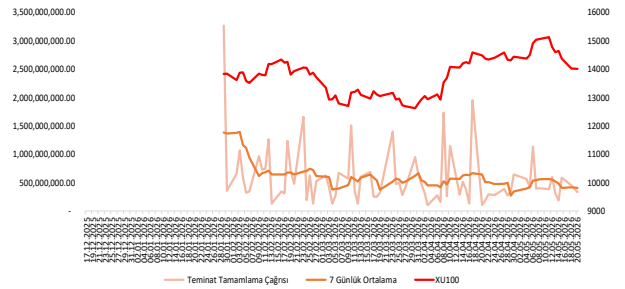

EKONOMİK TAKVİM

Saat	Ülke	Dönem	Veri	Beklenti	Önceki
11:00	Euro		ECB Finansal İstikrar Raporu		
17:00	ABD	Mayıs	CB Tüketici Güveni	91,9	92,8



BIMAS : Şirket ortağı Mustafa Latif Topbaş, 378,95 TL ortalama fiyattan 150.000 adet pay alımı gerçekleştirdi. Bu işlemle birlikte şirket sermayesindeki payları %0,2358 oldu.

PAY GERİ ALIM TABLOSU (25.5.2026)

HİSSE	ADET	FİYAT	ALINAN TOPLAM PAY	TOPLAM ALIŞ ORT.	SON FİYAT
BOBET	250,000	18.70	9,031,981	20.92	18.70
AHGZ	115,000	31.75	21,193,935	25.76	32.86
ENERY	300,000	8.60	88,987,201	9.79	8.69

BIST100 HİSSELERİ PARA GİRİŞ-ÇIKIŞ TABLOSU (10 GÜNLÜK)

BIST100 HİSSELERİ	TOPLAM	ARDIŞIK PARA GİRİŞ GÜN SAYISI	BIST100 HİSSELERİ	TOPLAM	ARDIŞIK PARA ÇIKIŞ GÜN SAYISI	BIST100 HİSSELERİ	TOPLAM	SON 10 GÜNÜN KAÇINDA PARA GİRİŞİ VAR
PEKGY	1,096,928,977	0	AKBNK	-957,787,730	0	YEOTK	391,848,317	9
YEOTK	391,848,317	0	SASA	-838,807,286	3	VAKBN	38,184,672	8
ASTOR	341,643,520	0	YKBNK	-626,733,098	0	ZOREN	13,528,253	8
EREGL	176,112,481	1	FROTO	-612,372,312	1	PEKGY	1,096,928,977	7
KTLEV	166,321,845	1	ASELS	-608,144,308	1	ASTOR	341,643,520	7
KRDMD	140,788,410	0	BRSAN	-583,974,355	1	CWENE	45,223,172	7
EUPWR	121,574,710	1	BIMAS	-403,636,492	2	DOAS	21,891,449	7
OBAMS	99,435,209	0	THYAO	-363,085,558	0	AGHOL	17,706,410	7
GESAN	81,823,102	5	TCELL	-362,003,205	4	QUAGR	12,333,507	7
TOASO	57,396,777	0	GARAN	-276,798,994	0	DOHOL	7,158,546	7

KURUM İŞLEMLERİ(10 GÜNLÜK)

KURUMLAR (ALIŞ)	TOPLAM	ARDIŞIK PARA GİRİŞ GÜN SAYISI	KURUMLAR (SATIŞ)	TOPLAM	ARDIŞIK PARA ÇIKIŞ GÜN SAYISI	KURUMLAR (GENEL)	TOPLAM	SON GÜNE BAKMAKSIZIN
TERA YATIRIM MENKUL	26,735,782,298	10	INFO YATIRIM MENKUL	-12,210,941,160	2	TERA YATIRIM MENKUL	26,735,782,298	10
YAPI KREDİ YAT.	5,749,735,658	4	AK YATIRIM	-9,586,036,922	2	ALNUS YATIRIM MENKUL	2,729,426,536	10
GARANTI BBVA	3,818,214,841	3	DENİZ YATIRIM	-6,435,139,586	5	VAKIF YAT.	2,702,843,162	9
BULLS YATIRIM MENKUL	3,027,300,834	7	TACIRLER YAT.	-5,601,394,267	0	YAPI KREDİ YAT.	5,749,735,658	8
ALNUS YATIRIM MENKUL	2,729,426,536	10	BANK-OF-AMERICA YATIRIM B	-3,662,397,571	0	GARANTI BBVA	3,818,214,841	8
VAKIF YAT.	2,702,843,162	4	HSBC YATIRIM	-3,433,125,455	3	BULLS YATIRIM MENKUL	3,027,300,834	8
MIDAS MENKUL	2,413,416,185	0	QNB YATIRIM MENKUL	-3,014,294,375	7	BASKENT MENKUL	1,067,449,479	8
DESTEK YATIRIM MENKUL	1,915,092,042	2	TEB YATIRIM	-2,523,781,524	5	KUVEYT-TURK YATIRIM	825,660,018	8
GLOBAL MENKUL	1,523,704,861	0	CAPITAL MENKUL DEGERL	-1,586,381,891	4	PHILLIPCAPITAL MENKUL	323,986,770	8
OYAK YATIRIM	1,239,222,857	0	SEKER YATIRIM	-1,511,122,378	4	METRO MENKUL	2,870,297	8



ORTALAMALARINI KIRANLAR

5 GÜNLÜK (BASİT) ORTALAMASINI YUKARI KIRANLAR	10 GÜNLÜK (BASİT) ORTALAMASINI YUKARI KIRANLAR	22 GÜNLÜK (BASİT) ORTALAMASINI YUKARI KIRANLAR	50 GÜNLÜK (BASİT) ORTALAMASINI YUKARI KIRANLAR	5 GÜNLÜK ORTALAMASI 10 GÜNLÜK ORTALAMASINI YUKARI KIRANLAR	5 GÜNLÜK ORTALAMASI 22 GÜNLÜK ORTALAMASINI YUKARI KIRANLAR
TRMET	BERA	AEFES	HALKB	GESAN	-
TLART	VAKBN	CWENE	SISE	-	-
AKSEN	EREGL	ISGYO	BTCIM	-	-
AEFES	BTCIM	DOAS	BERA	-	-
AKFGY	MIATK	BERA	QUAGR	-	-
MAVI	HALKB	KCAER	-	-	-
FROTO	CWENE	TRALT	-	-	-
CIMSA	DOAS	HALKB	-	-	-
ODAS	THYAO	GUBRF	-	-	-
OYAKC	KCAER	KLSE	-	-	-

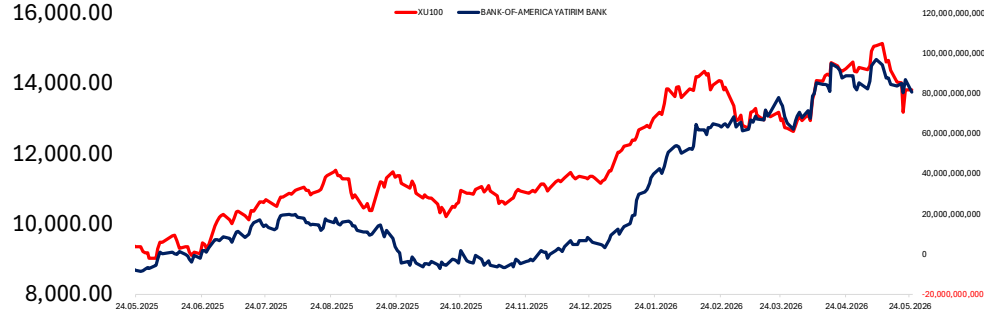
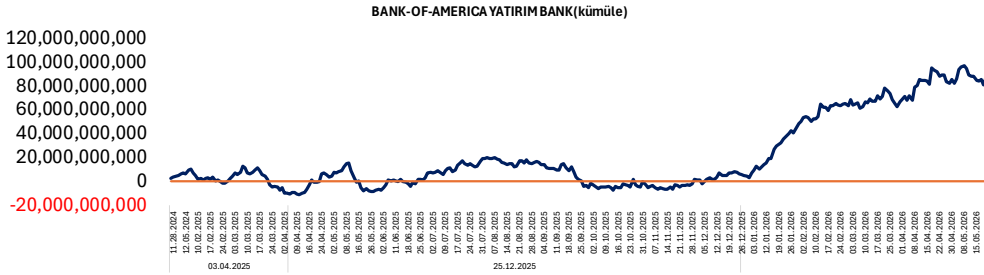
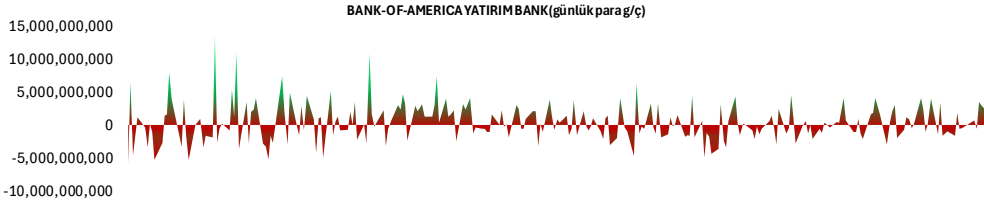

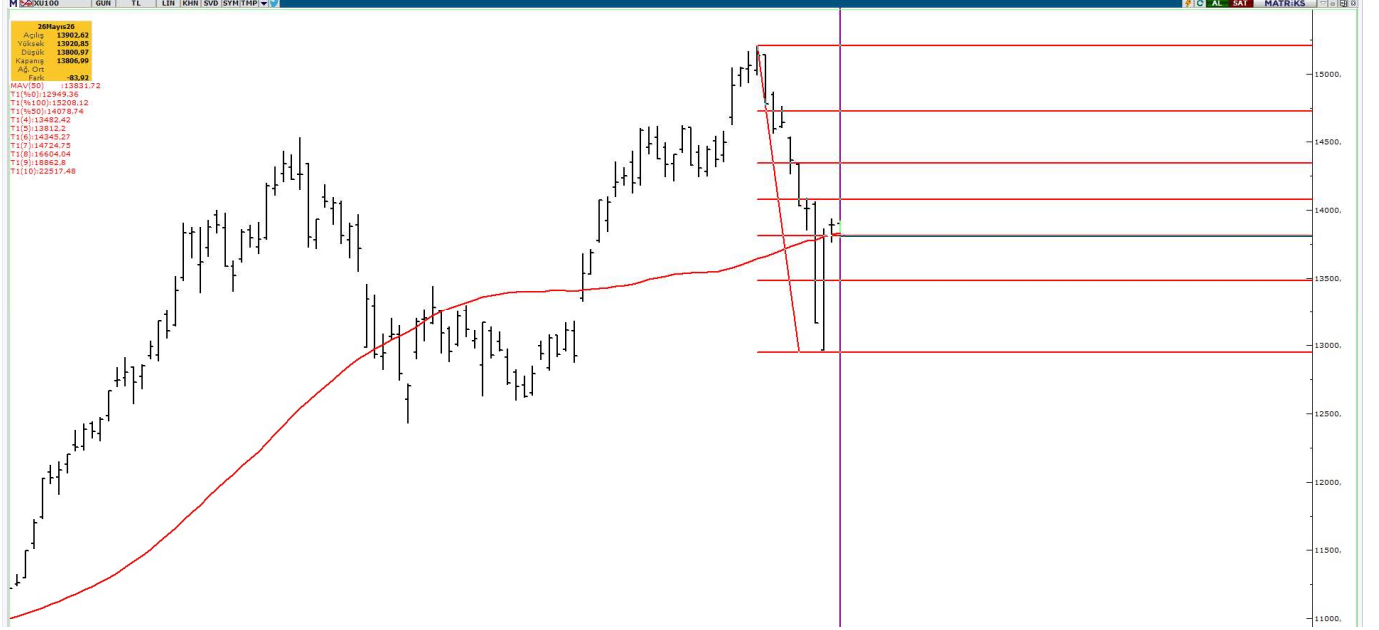
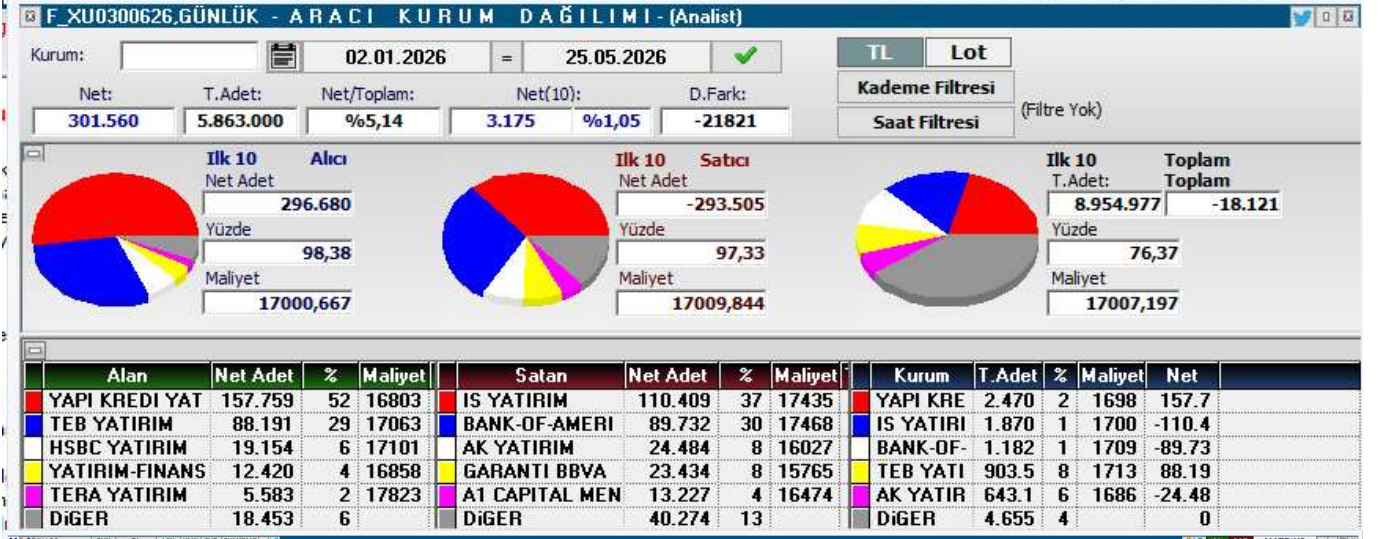
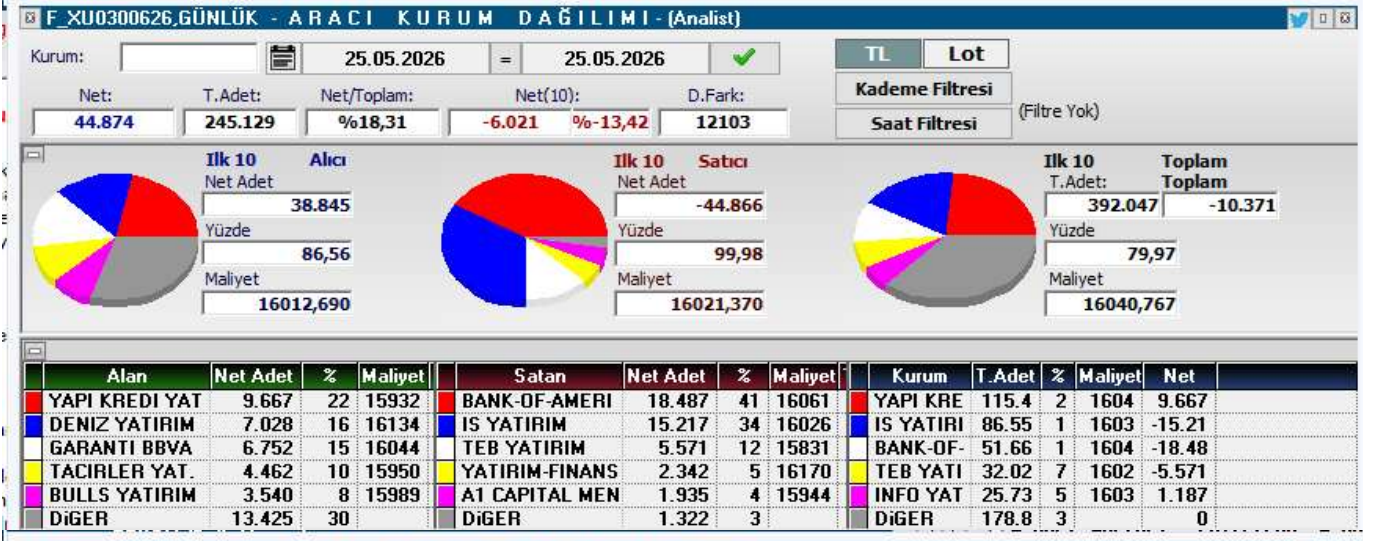



KOD	ŞİRKET ADI	PAZAR	BAŞLANGIÇ	BİTİŞ	BRÜT TAKAS	KREDİLİ ALIM	AÇIĞA SATIŞ	İNTERNET EMİR
OZATD	Özata Denizcilik	Yıldız Pazar	18.05.2026	17.06.2026	EVET	EVET	EVET	HAYIR
EFOR	Efor Yatırım	Yıldız Pazar	18.05.2026	17.06.2026	HAYIR	EVET	EVET	HAYIR
ANELE	Anel Elektrik	Ana Pazar	15.05.2026	12.06.2026	EVET	EVET	EVET	HAYIR
BIGEN	Birleşim Grup	Ana Pazar	15.05.2026	12.06.2026	EVET	EVET	EVET	HAYIR
DSTKF	Destek Finans	Yıldız Pazar	14.05.2026	12.06.2026	HAYIR	EVET	EVET	HAYIR
ZERGY	Zeray GYO	Yıldız Pazar	14.05.2026	12.06.2026	HAYIR	EVET	EVET	HAYIR
EMPAE	Empa Elektronik	Ana Pazar	14.05.2026	12.06.2026	HAYIR	EVET	EVET	HAYIR
SURGY	Sur Tatil Evleri GYO	Yıldız Pazar	13.05.2026	12.06.2026	HAYIR	EVET	EVET	HAYIR
PKART	Plastikkart Akıllı Kart	Ana Pazar	13.05.2026	12.06.2026	HAYIR	EVET	EVET	HAYIR
MANAS	Manas Enerji	Ana Pazar	12.05.2026	11.06.2026	HAYIR	EVET	EVET	HAYIR
KGYO	Koray GYO	Ana Pazar	12.05.2026	11.06.2026	HAYIR	EVET	EVET	HAYIR
OZATD	Özata Denizcilik	Yıldız Pazar	12.05.2026	11.06.2026	EVET	EVET	EVET	HAYIR
DOFRB	Dof Robotik	Yıldız Pazar	11.05.2026	10.06.2026	HAYIR	EVET	EVET	HAYIR
ALGYO	Alarko GYO	Yıldız Pazar	11.05.2026	10.06.2026	HAYIR	EVET	EVET	HAYIR
TRILC	Türk İlaç	Ana Pazar	11.05.2026	10.06.2026	HAYIR	EVET	EVET	HAYIR
DAGI	Dagi Giyim	Ana Pazar	08.05.2026	05.06.2026	HAYIR	EVET	EVET	HAYIR
DMRGD	DMR Unlu Mamuller	Ana Pazar	08.05.2026	05.06.2026	HAYIR	EVET	EVET	HAYIR
ENSRI	Ensari Sınai	Ana Pazar	07.05.2026	05.06.2026	HAYIR	EVET	EVET	HAYIR
AYCES	Altın Yunus	Ana Pazar	06.05.2026	05.06.2026	HAYIR	EVET	EVET	HAYIR
SEYKM	Seyitler Kimya	Alt Pazar	06.05.2026	05.06.2026	EVET	EVET	EVET	HAYIR
ICUGS	ICU Girişim Sermayesi	Ana Pazar	06.05.2026	05.06.2026	EVET	EVET	EVET	HAYIR
BIGEN	Birleşim Grup Enerji	Yıldız Pazar	06.05.2026	05.06.2026	HAYIR	EVET	EVET	HAYIR
RODRG	Rodrigo Tekstil	Alt Pazar	05.05.2026	04.06.2026	HAYIR	EVET	EVET	HAYIR
BORLS	Borlease Otomotiv	Yıldız Pazar	05.05.2026	04.06.2026	HAYIR	EVET	EVET	HAYIR



KOD	ŞİRKET ADI	DAĞITIM TARİHİ	VERİM (%)	BRÜT TL	NET TL	TEMETTÜ TL	DAĞITIM ORANI (%)
-----	------------	----------------	-----------	---------	--------	------------	-------------------



Esentepe Mah. Ecza Sk. Safter İş Hanı No:6 D:12 Kat:4 Şişli

www.marbas.com.tr

+90 (212) 286 30 00

YABANCI
TAKAS ORANI
(HAFTALIK)

ARTAN	Değişim (puan)	Nihai Oran (%)
GUNDG	4,97	%5,57
FROTO	3,06	%38,09
TRALT	2,93	%28,23
YAPRK	2,70	%3,41
SASA	2,44	%13,85
ASTOR	2,40	%49,96
OTTO	2,16	%2,91
ADESE	1,96	%11,94
THYAO	1,82	%23,36
SEKUR	1,76	%1,76

AZALAN	Değişim (puan)	Nihai Oran (%)
BINBN	-4,59	%52,28
IHAAS	-3,88	%42,74
OZATD	-3,21	%1,74
ZGYO	-2,99	%0,02
MANAS	-2,44	%0,28
DITAS	-2,26	%0,32
ONRYT	-2,04	%0,88
KFEIN	-1,75	%0,19
VBTYZ	-1,70	%0,01
TURGG	-1,45	%0,46

YATIRIM
FONLARI
TAKAS
ORANI
(HAFTALIK)

ARTAN	Değişim (puan)	Nihai Oran (%)
CGCAM	3,42	%17,69
BIGEN	2,08	%2,35
EDATA	1,88	%16,58
GLCVY	1,80	%12,67
TMPOL	1,80	%53,45
TERA	1,56	%38,55
AKCNS	1,34	%12,76
KRDMD	1,25	%12,93
RTALB	1,21	%3,72
TRHOL	1,09	%40,20

AZALAN	Değişim (puan)	Nihai Oran (%)
DSTKF	-4,96	%77,90
DAPGM	-4,16	%8,67
MEYSU	-4,12	%0,51
AYCES	-2,46	%0,63
TATEN	-2,33	%28,27
TEHOL	-2,33	%15,34
KOTON	-2,08	%10,37
ESEN	-2,05	%1,38
PEKGY	-1,81	%25,16
GRTHO	-1,68	%44,10

EMEKLİLİK
FONLARI
TAKAS
ORANI
(HAFTALIK)

ARTAN	Değişim (puan)	Nihai Oran (%)
TTKOM	0,75	%10,93
GWIND	0,65	%11,96
KRDMD	0,63	%29,50
BALSU	0,55	%11,19
LMKDC	0,51	%19,33
GUBRF	0,46	%20,63
KLYPV	0,46	%1,19
HTTBT	0,41	%18,38
ARASE	0,36	%21,60
ATAKP	0,35	%10,19

AZALAN	Değişim (puan)	Nihai Oran (%)
GLRMK	-3,48	%17,22
BIGCH	-1,00	%16,78
TABGD	-0,89	%14,54
BIOEN	-0,85	%20,52
TOASO	-0,84	%16,25
FROTO	-0,76	%7,75
MPARK	-0,70	%22,61
TRALT	-0,53	%4,77
TAVHL	-0,51	%5,92
ESCOM	-0,45	%20,28



YABANCI TAKAS ORANI = 34,29 (-%0,30)

YABANCILAR EN FAZLA TAKAS ORANINA SAHİP OLDUĞU HİSSELER

RAYSG	%85,58
MNDTR	%82,74
CCOLA	%76,11
ENKAI	%68,59
ASTOR	%66,91
AGESA	%60,63
RYSAS	%58,23
BINBN	%57,86
ASELS	%57,52
TAVHL	%58,23
RGYAS	%53,09
AKBNK	%51,77
GOODY	%49,32
BIMAS	%45,19
TTKOM	%44,58
KCHOL	%43,65
TABGD	%43,46
MPARK	%43,19
RYGYO	%41,89
AEFES	%40,42



ŞİRKET ADI	TAVSİYE	HEDEF FİYAT	POTANSİYEL
Galata Wind Enerji	AL	53.9	97.6%
Pegasus	AL	364.7	111.2%
Hitit Bilgisayar	AL	63.4	56.9%
Teknosa İç ve Dış Ticaret	AL	45.14	118.7%
İndeks Bilgisayar	AL	20.58	80.8%
Türk Hava Yolları	AL	498.5	67.6%
Mavi Giyim	AL	69.2	64.6%
Anadolu Hayat Emek.	AL	181.78	72.3%
IC Enterra Yen. Enerji	AL	18.7	80.2%
Avrupakent GMYO	AL	93.31	49.3%
Doğuş Otomotiv	AL	291	58.2%
Ford Otosan	AL	187	113.5%
Yataş	AL	66.8	63.4%
Emlak Konut GMYO	AL	35.05	79.0%
Rönesans Gayrimenkul Yat.	AL	226.45	17.8%
Logo Yazılım	AL	252.88	65.4%
Martı GMYO	AL	4.2	172.7%
T.S.K.B.	AL	20.14	80.0%
Vakıf GMYO	AL	4.05	48.9%
Turkcell	AL	160.7	51.5%
Ebebek Mağazacılık	AL	136	67.9%
İş Yatırım Menkul Değerler A.Ş.	AL	63.17	64.5%
Halk GMYO	AL	5.89	-2.3%
Anadolu Sigorta	AL	36.02	28.6%
Bor Şeker	AL	9.04	34.3%
Torunlar GMYO	AL	109.65	17.1%
Mackolik İnternet Hizmetleri	AL	64.21	43.5%
Afyon Çimento	AL	19.64	55.5%
Albaraka Türk	AL	11.97	49.6%
Garanti Bankası	AL	201.34	60.8%
Migros Ticaret	AL	848	24.8%
Enka İnşaat	AL	113.96	15.1%
Türk Telekom	AL	82.1	35.9%
T. Halk Bankası	AL	50.96	21.7%
Özak GMYO	AL	20.35	64.6%
İş Fin.Kir.	AL	26.44	33.1%
Yapı ve Kredi Bankası	AL	49.9	49.7%
Gelecek Varlık Yönetimi	AL	103.88	75.8%
AGESA Hayat Emeklilik	AL	269.79	16.3%
Çimsa	AL	64.4	23.5%
Oyak Çimento	AL	31.85	51.1%



ŞİRKET	AÇIÇA SATIŞ HACMI	AÇIÇA SATIŞ ADEDİ	AÇIÇA SATIŞ/İŞLEM HACMI (%)	AÇIÇA SATIŞ AOF	KAPANIŞ FİYATI	GÜNLÜK DEĞİŞİM
AEFES	207,047,087	12,419,486	29.6%	16.671	18.70	-0.79%
AKBNK	1,477,153,551	20,919,520	15.4%	70.611	78.45	1.33%
ALARK	218,162,853	2,179,614	43.3%	100.092	98.70	-0.10%
ARCLK	43,383,054	402,312	14.5%	107.834	111.40	-2.73%
ASELS	2,242,644,559	11,023,778	14.5%	203.437	333.00	-0.48%
ASTOR	556,577,283	5,076,595	9.6%	109.636	167.00	0.99%
BIMAS	867,453,619	1,566,662	21.7%	553.695	659.50	0.22%
BRSAN	53,682,221	107,023	4.9%	501.595	522.50	1.21%
CCOLA	50,988,910	849,828	9.9%	59.999	68.90	0.13%
CIMSA	66,913,924	1,385,827	15.7%	48.284	47.50	-0.28%
DOAS	51,639,699	274,957	12.3%	187.81	192.60	-1.54%
DOHOL	51,548,588	2,932,486	11.4%	17.578	19.88	0.47%
DSTKF	62,254,618	115,941	2.6%	536.951	1,610.00	6.06%
EKGYO	376,583,111	18,464,770	19.2%	20.395	21.60	-0.32%
ENKAI	129,197,968	1,617,334	13.8%	79.883	93.05	0.00%
EREGL	760,297,570	30,835,000	18.3%	24.657	28.86	1.59%
FROTO	203,773,570	2,099,161	12.9%	97.074	107.80	-0.83%
GARAN	924,099,125	6,612,711	20.4%	139.746	138.60	0.69%
GUBRF	112,499,176	341,272	9.8%	329.647	497.75	1.58%
HALKB	251,882,364	7,180,637	7.9%	35.078	42.44	-1.29%
HEKTS	31,998,013	10,170,333	8.5%	3.146	2.91	-2.46%
ISCTR	2,111,362,059	152,671,824	23.0%	13.829	14.80	-0.64%
KCHOL	1,013,788,883	5,787,816	22.4%	175.159	190.10	-2.87%
KONTR	167,983,128	12,466,379	45.5%	13.475	8.58	-1.50%
KRDMD	274,566,075	9,672,111	21.2%	28.387	30.06	1.43%
KUYAS	75,519,022	1,309,521	8.6%	57.669	71.25	1.32%
MAVI	25,618,512	625,478	8.3%	40.958	42.32	-3.96%
MGROS	240,437,993	437,967	15.4%	548.987	621.00	0.00%
MIATK	50,628,659	1,327,348	10.8%	38.143	35.88	-2.40%
OYAKC	106,716,883	4,345,950	33.8%	24.555	23.58	-0.78%
PETKM	149,092,858	8,765,158	5.2%	17.01	18.67	-0.17%
PGSUS	575,127,129	2,781,262	16.0%	206.786	181.80	-1.77%
SAHOL	630,203,502	7,345,338	14.5%	85.796	93.80	0.00%
SASA	304,259,415	106,643,772	10.3%	2.853	2.29	-1.23%
SISE	228,745,861	5,789,453	12.8%	39.511	41.22	-1.53%
SOKM	45,136,426	887,697	15.3%	50.847	61.05	2.49%
TAVHL	188,567,970	622,272	21.4%	303.031	305.75	-2.36%
TCELL	527,362,665	5,166,264	20.2%	102.078	111.00	-1.30%
THYAO	2,401,312,760	8,797,153	17.9%	272.965	287.75	-2.30%
TKFEN	84,974,803	1,184,299	27.8%	71.751	68.85	-2.01%
TOASO	188,738,194	767,979	11.5%	245.76	290.00	-0.90%
TRALT	1,575,506,617	40,773,511	34.4%	38.64	51.85	-0.33%
TRMET	109,180,870	1,070,051	18.9%	102.033	148.90	-1.58%
TSKB	39,255,835	3,049,796	14.6%	12.872	11.99	-1.67%
TTKOM	242,113,663	4,337,263	22.7%	55.822	62.45	-0.64%
TUPRS	1,282,682,955	6,777,259	13.9%	189.263	231.00	-2.20%
ULKER	157,924,220	1,419,914	31.5%	111.221	118.80	-0.92%
VAKBN	172,288,747	5,797,093	10.2%	29.72	35.36	1.00%
VESTL	22,892,101	738,892	4.4%	30.982	27.76	-2.10%
YKBNK	1,154,077,698	31,772,650	16.8%	36.323	36.82	-0.37%
XU050	22,885,846,366	569,706,717	16.5%	-	11,605.76	-0.34%
XU100	22,885,846,366	569,706,717	14.2%	-	12,943.19	-0.08%



YASAL UYARI

Burada yer alan bilgiler Marbaş Menkul Değerler tarafından bilgilendirme amacıyla hazırlanmıştır. Yatırım sinyal, bilgi, yorum ve tavsiyeleri yatırım danışmanlığı kapsamında değildir. Yatırım danışmanlığı hizmeti; aracı kurumlar, portföy yönetim şirketleri, mevduat kabul etmeyen bankalar ile müşteri arasında imzalanacak yatırım danışmanlığı sözleşmesi çerçevesinde sunulmaktadır. Burada yer alan sinyal, yorum ve tavsiyeler, herhangi bir yatırım aracının alım satım önerisi ya da getiri vaadi olarak yorumlanmamalıdır. Bu görüşler mali durumunuz ile risk ve getiri tercihlerinize uygun olmayabilir ve sadece burada yer alan bilgilere ve sinyallere dayanarak yatırım kararı verilmesi beklentilerinize uygun sonuçlar doğurmayabilir. Burada yer alan sinyaller, fiyatlar, veriler ve bilgilerin tam ve doğru olduğu garanti edilemez; içerik, haber verilmeksizin değiştirilebilir. Tüm sinyal ve veriler, Marbaş Menkul Değerler tarafından güvenilir olduğuna inanılan kaynaklardan alınmıştır. Bu sinyal ve kaynakların kullanılması nedeni ile ortaya çıkabilecek hatalardan ve zararlardan Marbaş Menkul Değerler sorumlu değildir.

ARAŞTIRMA BİRİMİ

İletişim Bilgileri:

✉ iletisim@marbasmenkul.com.tr

☎ +90 (212) 286 30 00 / 331

☎ +90 (212) 286 30 50

📍 Esentepe Mah. Ecza Sk. Safter İş Hanı

📍 No:6, İç Kapı:7, Şişli/İstanbul

