

GÜNLÜK BÜLTEN



ŞİRKET HABERLERİ PARA GİRİŞ-ÇIKIŞ ORTALAMALAR AÇIĞA SATIŞ TEMETTÜ KURUMSAL TAKAS ARAŞTIRMA YABANCI TAKAS SERMAYE TABLOSU

İç tarafta dün %1,28 yükselişe 14.594 seviyesinden kapanan endeksin TL bazlı tarihi zirve bölgesine yakın seyrini sürdürdüğünü görmekteyiz. ASELS ve enerji altyapı hisseleri öncülüğünde hisse bazlı endeks mühendisliğinin sürdürdüğünü ve piyasanın giderek sektörel ayrışmaya sahne olduğunu izliyoruz. Kurumlar vergisi indiriminin yarattığı olumlu beklentiler korunurken, bu hafta başlayacak banka bilançolarının özellikle finansallar öncülüğünde yön tayini açısından kritik olacağını düşünmekteyiz. Küresel tarafta Çarşamba günü açıklanacak büyük yedili bilançoları ve Fed faiz kararının risk iştahı üzerinde belirleyici olacağını takip ediyoruz. Özetle, endeksin zirve bölgesinde hisse bazlı rotasyonla yönünü aradığını ve banka bilançolarıyla birlikte yeni bir katalizörün devreye girebileceğini düşünmekteyiz.

ABD piyasalarında dün S&P 500 ve Nasdaq'ın yeni tarihi zirvelerini yenileyerek güçlü seyrini sürdürdüğünü görmekteyiz. Trump'ın İran ile müzakerelerin uzaktan sürdürülebileceğini belirtmesi ve İran'ın sunduğu teklifi değerlendirmek üzere toplantı yapması diplomatik sürecin canlı kaldığını gösterirken, Brent petrolün yüksek seyrini sürdürdüğüne işaret etmektedir. Bu hafta büyük yedili bilançolarının ağırlıklı bölümü açıklanacak olup Çarşamba günü Alphabet, Amazon, Meta ve Microsoft'un, Perşembe günü ise Apple'ın sonuçlarını takip edeceğiz. Aynı gün Fed faiz kararı ve FOMC basın toplantısı haftanın en kritik makro gündemi olarak öne çıkmaktadır. Özetle, büyük yedili bilançoları ve Fed kararının piyasanın yönünü şekillendireceğini, Hürmüz Boğazı'ndaki gelişmelerin ise risk unsuru olarak masada kalmaya devam ettiğini düşünmekteyiz.

Asya-Pasifik piyasalarında son saatlerde jeopolitik risklerin belirleyici olduğu görülürken, özellikle İran savaşı kaynaklı enerji şoku bölge ekonomileri üzerinde baskı yaratmaya devam ediyor. Japonya Merkez Bankası politika faizini %0,75 seviyesinde sabit tutarken karar metnindeki ayrışma (3 üyenin faiz artışı istemesi) enflasyon risklerinin arttığına işaret etti ve yen sınırlı değer kazandı. Bölge borsaları genel olarak zirve seviyelere yakın seyrederken Japonya Nikkei'de geri çekilme, Kore'de ise pozitif ayrışma gözlenirken, petrol fiyatlarının 100 dolar üzerindeki seyri özellikle enerji ithalatçısı Asya ekonomileri için maliyet baskısını artırıyor. Orta Doğu'daki çatışmanın uzaması, ticaret yolları ve özellikle Hürmüz Boğazı üzerinden enerji akışını bozarak Asya dahil gelişmekte olan ekonomilerde enflasyon, cari denge ve büyüme üzerinde aşağı yönlü riskleri artırırken IMF'nin acil finansman ihtiyacının yükselebileceğine dair uyarıları dikkat çekiyor. Buna rağmen küresel risk iştahı tamamen bozulmuş değil. AI temasıyla teknoloji hisseleri güçlü kalmaya devam ederken Asya piyasaları, yaklaşan büyük teknoloji bilançoları ve küresel merkez bankası kararlarına odaklanmış durumda.

Avrupa piyasaları haftanın ilk işlem gününü jeopolitik risklerin gölgesinde tamamlarken, enerji fiyatlarındaki yükseliş ve Orta Doğu kaynaklı belirsizlikler nedeniyle ana endekslerde zayıf bir kapanış gerçekleşti. Özellikle petrol fiyatlarının yüksek seyri maliyet baskılarını artırarak risk iştahını sınırladı. Günün öne çıkan gelişmesinde ise İran'ın, ABD'nin ablukayı kaldırması ve savaşı sona ermesi şartıyla Hürmüz Boğazı'nı yeniden açmayı teklif ettiği, nükleer müzakerelerin ise ileri bir tarihe bırakılmasını önerdiği belirtildi. Beyaz Saray, Donald Trump ile ulusal güvenlik ekibinin bu teklifi değerlendirdiğini doğrularken, ABD Dışişleri Bakanı Marco Rubio stratejik açıdan kritik önemdeki geçişin açılmasına ilişkin öneriyi temkinli yaklaşarak piyasadaki belirsizliğin devam etmesine neden oluyor. Söz konusu gelişmeler enerji arzına yönelik risklerin sürdürdüğüne işaret ederken, Avrupa ekonomisi üzerinde büyüme ve enflasyon dengesi açısından aşağı yönlü riskleri canlı tutuyor. Bu konuya istinaden akşam saatlerinde AMB Başkanı Lagarde'ın yapacağı konuşma piyasaların odağında yer alıyor.

Emtia tarafında Hürmüz Boğazı'ndaki ablukanın sürmesiyle Brent petrolün yüksek seyrini koruduğunu görmekteyiz. Altında ise geri çekilmenin sürdürdüğünü görmekteyiz.

Ekonomik takvimde iç tarafta önemli bir veri seti bulunmamaktadır.

Küresel tarafta ABD'den Tüketici Güveni verisini takip edeceğiz.

GÜNE BAŞLARKEN KÜRESEL PİYASALAR			
	BIST100 KAPANIŞ SAATİ 18.00	SON DEĞER Saat 08.20	DEĞİŞİM
ABD VADELİLERİ			
FDJI	49300	49379	0.16%
FSPX	7190	7203	0.18%
ASYA PİYASALARI			
NIKEI -NIKX-	60446	59895	-0.91%
HANG SENG	25863	25673	-0.73%
SHANGHAI	4083	4078	-0.12%
SENSEX	77318	77383	0.08%
EMTİA VE PARA PİYASALARI			
USTBOND10Y	4.2750	4.3510	1.78%
EURUSD	1.1732	1.1713	-0.17%
BRENT	101.94	102.43	0.48%
XAUUSD*ONS/ALTIN"	4670	4658	-0.26%
DOLAR/TL	45.02	45.03	0.02%
ENDEKS 30 SÖZLEŞMESİ			
F_XU0300226	16808.00	16850.00	0.25%

X30YVADE değişimi endeks kapanış saati olan 18.10 ile gece seansı arasındaki değişimi vermektedir

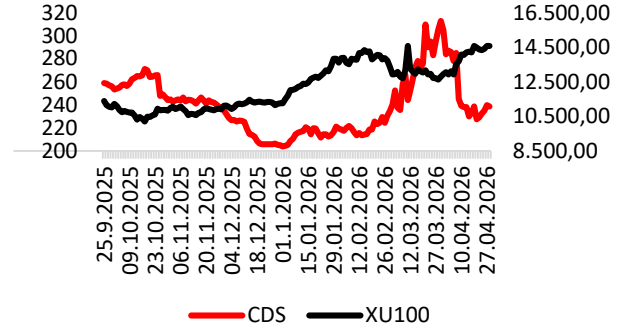

CDS: 238.6 Kaynak: LSEG

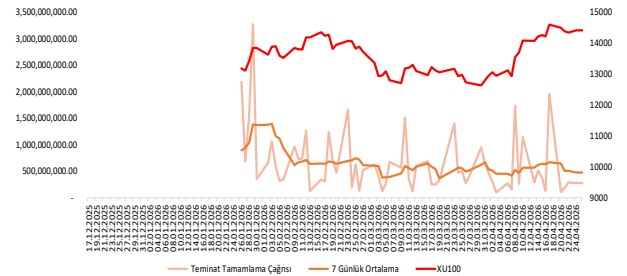

EKONOMİK TAKVİM

Saat	Ülke	Dönem	Veri	Beklenti	Önceki
17:00	ABD	Nisan	Tüketici Güveni	89,0	91,8
20:30	Euro		AMB Başkanı Lagarde'ın Konuşması		



FZLGY: %47,33 oranında hissedar olunan Başakşehir'deki arsanın geriye kalan paylarının edinilmesi amacıyla yürütülen elektronik açık artırmaya katılımcılar arasında en yüksek teklif şirket tarafından verildi.

PAHOL: Orçay tarafından gerçekleştirilecek tahsisli sermaye artırımına 370.000.000 TL tutarında iştirak edilmesine karar verildi.

ALARK: "Fon Çıkışı Gerektirmeyen Sermaye Azaltımı" kapsamında şirketin sahip olduğu bu payların iptali 29 Nisan'da gerçekleştirilecek.

ADEL: 2026 yılının ilk çeyreğine ilişkin finansal raporlar 30 Nisan'da kamuya duyurulacak.

BOBET: Geri alım programının revize edilmesi kararı kapsamında; ayrılacak azami fon tutarı 300.000.000 TL, geri alınabilecek azami pay adedi 15.000.000 adet olarak belirlendi.

GZNMİ: Bağlı ortaklık Bizzcar'ın halka arzı amacıyla yapılan başvuru Sermaye Piyasası Kurulu tarafından olumsuz karşılandı.

PAY GERİ ALIM TABLOSU (27.4.2026)

HİSSE	ADET	FİYAT	ALINAN TOPLAM PAY	TOPLAM ALIŞ ORT.	SON FİYAT
GSDHO	11,500,000	5.01	23,682,251	4.52	4.98



BIST100 HİSSELERİ PARA GİRİŞ-ÇIKIŞ TABLOSU (10 GÜNLÜK)

BIST100 HİSSELERİ	TOPLAM	ARDIŞIK PARA GİRİŞ GÜN SAYISI	BIST100 HİSSELERİ	TOPLAM	ARDIŞIK PARA ÇIKIŞ GÜN SAYISI	BIST100 HİSSELERİ	TOPLAM	SON 10 GÜNÜN KAÇINDA PARA GİRİŞİ VAR
TUPRS	1,095,705,960	0	YKBNK	-680,540,172	3	ULKER	165,161,621	9
ASTOR	676,560,790	2	ASELS	-612,742,310	0	EUREN	54,949,433	9
PEKGY	491,478,140	6	THYAO	-609,270,560	1	TABGD	33,394,263	9
KTLEV	294,469,136	2	ECILC	-382,607,843	9	PEKGY	491,478,140	8
EREGL	209,045,764	2	TAVHL	-348,282,950	#YOK	KTLEV	294,469,136	8
PETKM	200,312,092	2	KONTR	-264,661,436	4	PETKM	200,312,092	8
KCHOL	199,359,014	0	EKGYO	-209,304,211	3	SKBNK	103,564,170	8
ULKER	165,161,621	8	AKBNK	-190,433,280	0	TOASO	83,048,695	8
TKFEN	120,231,284	1	SOKM	-183,841,433	0	HEKTS	33,338,358	8
SKBNK	103,564,170	2	GARAN	-151,759,870	5	DOHOL	25,939,270	8

KURUM İŞLEMLERİ(10 GÜNLÜK)

KURUMLAR (ALİŞ)	TOPLAM	ARDIŞIK PARA GİRİŞ GÜN SAYISI	KURUMLAR (SATIŞ)	TOPLAM	ARDIŞIK PARA ÇIKIŞ GÜN SAYISI	KURUMLAR (GENEL)	TOPLAM	SON GÜNE BAKMAKSIZIN
TERA YATIRIM MENKUL	17,884,399,290	10	HSBC YATIRIM	-10,958,371,045	1	TERA YATIRIM MENKUL	17,884,399,290	10
YAPI KREDİ YAT.	5,622,682,893	0	AK YATIRIM	-5,670,879,406	0	BASKENT MENKUL	3,288,336,100	10
QNB YATIRIM MENKUL	5,009,357,511	6	INFO YATIRIM MENKUL	-5,651,770,920	0	QNB YATIRIM MENKUL	5,009,357,511	8
DENİZ YATIRIM	3,913,368,605	0	YATIRIM-FİNANSMAN MENK	-3,690,805,157	3	BIST	2,633,220,296	8
BANK-OF-AMERICA YATIRIM BANK	3,357,926,282	0	CAPITAL MENKUL DEĞER	-3,027,548,386	0	MIDAS MENKUL	2,452,724,617	8
BASKENT MENKUL	3,288,336,100	10	ZIRAAT YAT.	-2,909,953,827	0	ALNUS YATIRIM MENKUL	1,529,074,805	8
BIST	2,633,220,296	5	GEDIK YATIRIM	-2,686,128,582	1	DENİZ YATIRIM	3,913,368,605	7
MIDAS MENKUL	2,452,724,617	1	HALK YATIRIM	-2,280,178,339	0	OSMANLI YATIRIM MENKUL	213,296,495	7
ALNUS YATIRIM MENKUL	1,529,074,805	0	TEB YATIRIM	-1,909,483,085	0	PIRAMIT MEN.	152,439,495	7
ALB YATIRIM	608,459,547	0	IS YATIRIM	-1,471,442,337	1	ING YATIRIM MENKUL	86,984,202	7

ORTALAMALARINI KIRANLAR

5 GÜNLÜK (BASİT) ORTALAMASINI YUKARI KIRANLAR	10 GÜNLÜK (BASİT) ORTALAMASINI YUKARI KIRANLAR	22 GÜNLÜK (BASİT) ORTALAMASINI YUKARI KIRANLAR	50 GÜNLÜK (BASİT) ORTALAMASINI YUKARI KIRANLAR	5 GÜNLÜK ORTALAMASI 10 GÜNLÜK ORTALAMASINI YUKARI KIRANLAR	5 GÜNLÜK ORTALAMASI 22 GÜNLÜK ORTALAMASINI YUKARI KIRANLAR
ODAS	BRSAN	OYAKC	KCAER	AKFYE	EUPWR
TCELL	ENJSA	EUPWR	ALARK	TUPRS	-
ALARK	EUPWR	GESAN	OYAKC	-	-
CANTE	GESAN	-	BRSAN	-	-
ALFAS	YEOTK	-	GESAN	-	-
AEFES	KCAER	-	ISGYO	-	-
ASELS	ALARK	-	-	-	-
ISGYO	ASELS	-	-	-	-
EUPWR	-	-	-	-	-
KCAER	-	-	-	-	-

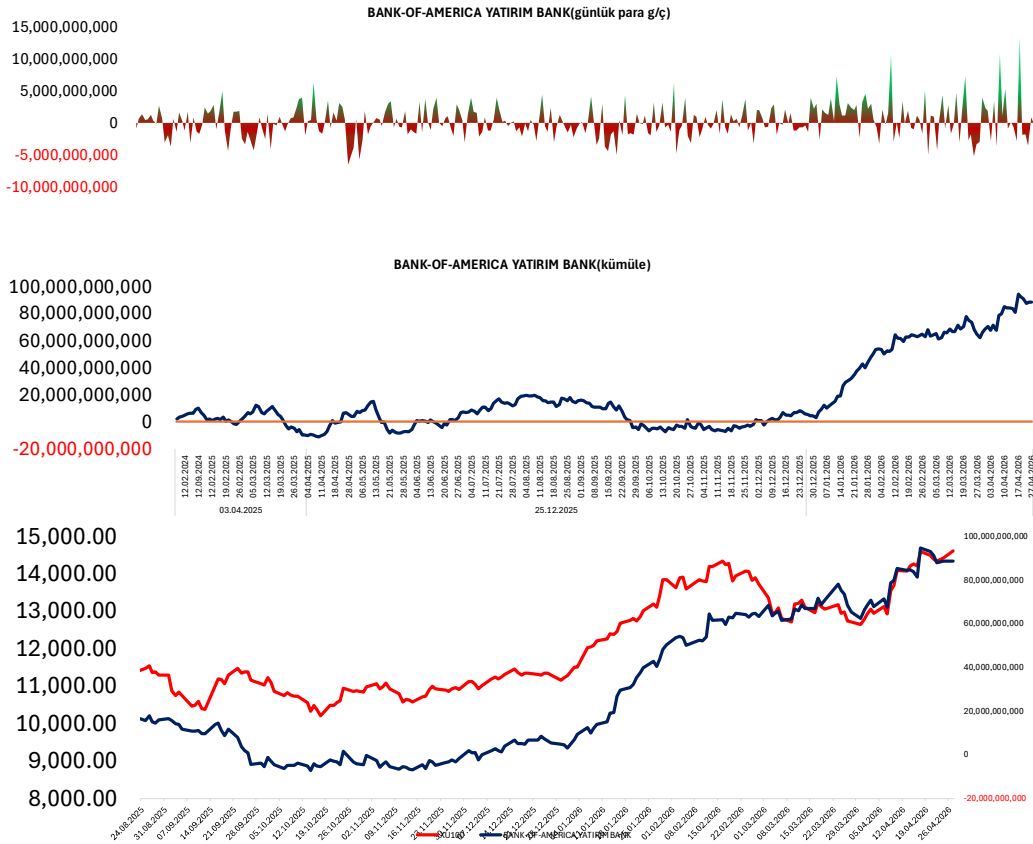

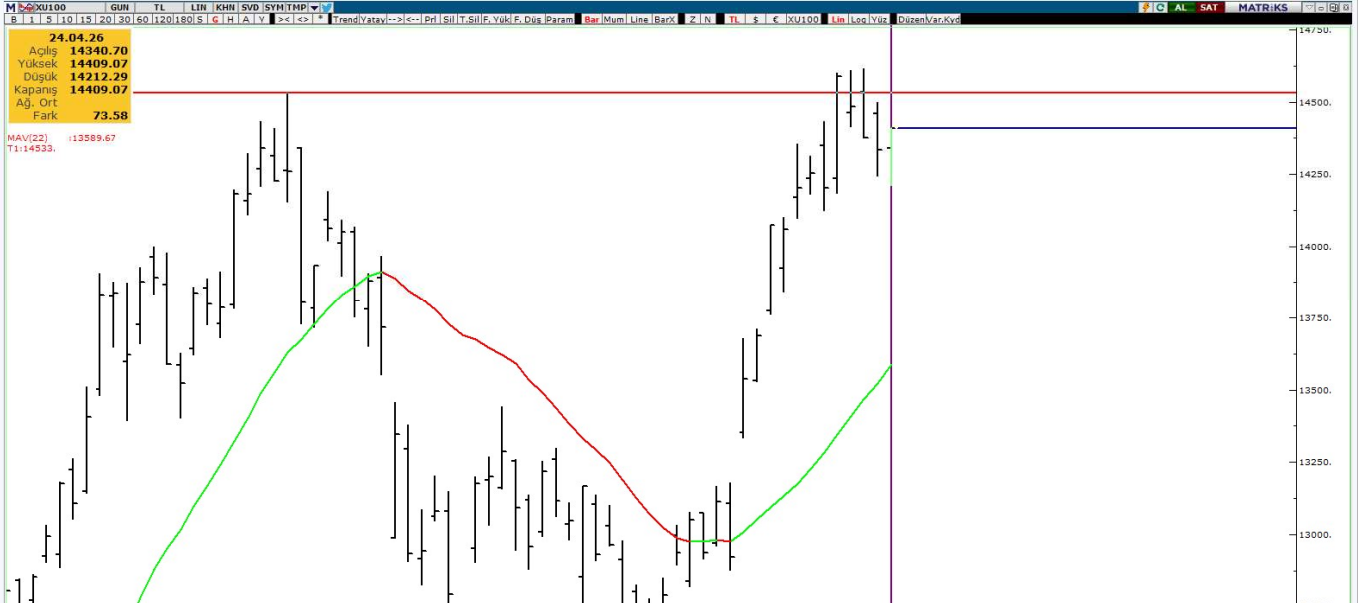
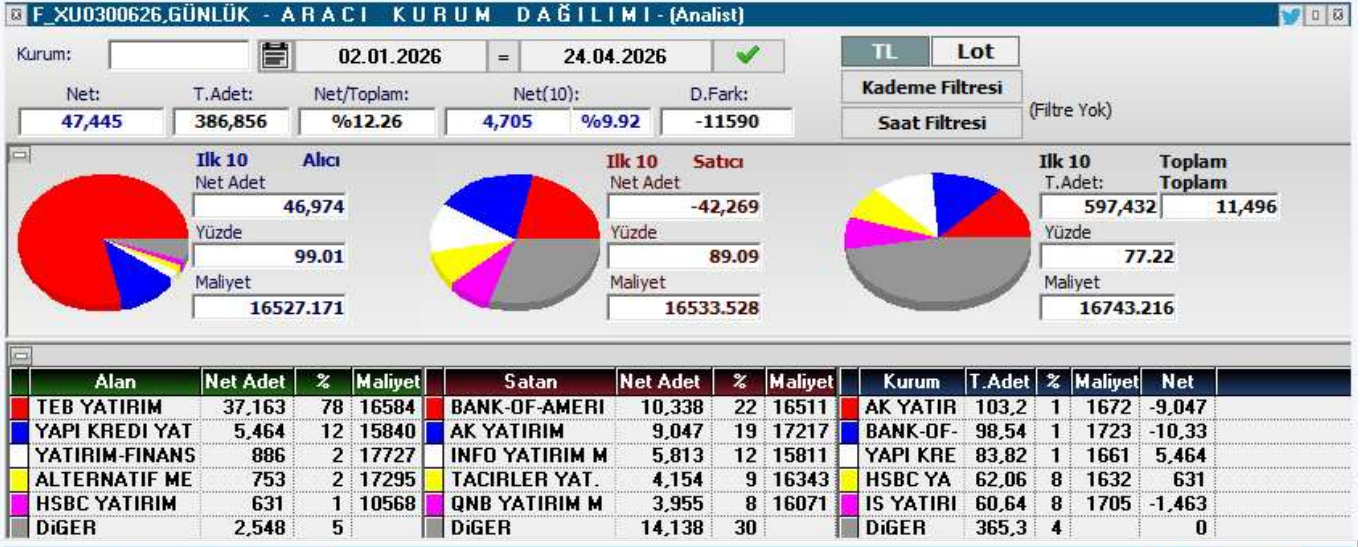
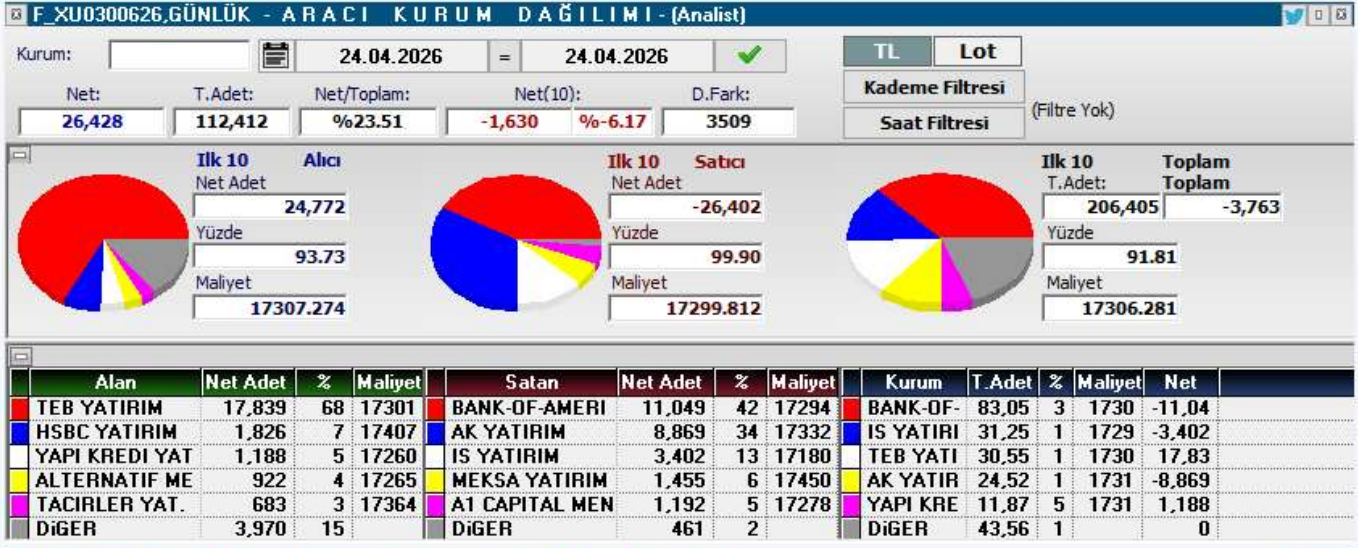



KOD	ŞİRKET ADI	PAZAR	BAŞLANGIÇ	BİTİŞ	BRÜT TAKAS	KREDİLİ ALIM	AÇIĞA SATIŞ	İNTERNET EMİR
KARTN	Kartonsan	Ana Pazar	28.04.2026	26.05.2026	HAYIR	EVET	EVET	HAYIR
PRZMA	Prizma Pres Matbaacılık	Ana Pazar	27.04.2026	26.05.2026	EVET	EVET	EVET	HAYIR
TERA	Tera Yatırım	Ana Pazar	27.04.2026	26.05.2026	HAYIR	EVET	EVET	HAYIR
DGNMO	Doğanlar Mobilya	Ana Pazar	27.04.2026	26.05.2026	HAYIR	EVET	EVET	HAYIR
ALKLC	Altinkılıç Gıda ve Süt	Ana Pazar	27.04.2026	26.05.2026	EVET	EVET	EVET	HAYIR
ETILR	Etiler Gıda	Ana Pazar	24.04.2026	22.05.2026	HAYIR	EVET	EVET	HAYIR
KONTR	Kontrolmatik Teknoloji	Yıldız Pazar	22.04.2026	21.05.2026	HAYIR	EVET	EVET	HAYIR
IEYHO	Işıklar Enerji ve Yapı	Yıldız Pazar	22.04.2026	21.05.2026	HAYIR	EVET	EVET	HAYIR
FLAP	Flap Kongre Toplantı Hizmetleri	Alt Pazar	21.04.2026	20.05.2026	EVET	EVET	EVET	HAYIR
ARMGD	Armada Gıda	Yıldız Pazar	21.04.2026	20.05.2026	HAYIR	EVET	EVET	HAYIR
IZFAS	İzmir Fırça Sanayi	Ana Pazar	21.04.2026	20.05.2026	HAYIR	EVET	EVET	HAYIR
ARZUM	Arzum Elektrikli Ev Aletleri	Ana Pazar	20.04.2026	18.05.2026	HAYIR	EVET	EVET	HAYIR
TEKTU	Tek-Art İnşaat	Ana Pazar	20.04.2026	18.05.2026	HAYIR	EVET	EVET	HAYIR
ANELE	Anel Elektrik	Ana Pazar	20.04.2026	18.05.2026	EVET	EVET	EVET	HAYIR
PSGYO	Pasifik GYO	Yıldız Pazar	20.04.2026	18.05.2026	HAYIR	EVET	EVET	HAYIR
SMRVA	Sümer Varlık Yönetim	Ana Pazar	17.04.2026	15.05.2026	HAYIR	EVET	EVET	HAYIR
NIBAS	Niğbaş Niğde Beton	Ana Pazar	16.04.2026	15.05.2026	EVET	EVET	EVET	HAYIR
DOGUB	Doğusan Boru	Alt Pazar	15.04.2026	14.05.2026	EVET	EVET	EVET	HAYIR
KAPLM	Kaplamin Ambalaj	Ana Pazar	15.04.2026	14.05.2026	HAYIR	EVET	EVET	HAYIR
BORLS	Borlease Otomotiv	Yıldız Pazar	15.04.2026	14.05.2026	HAYIR	EVET	EVET	HAYIR
KTSKR	Kütahya Şeker	Ana Pazar	15.04.2026	14.05.2026	HAYIR	EVET	EVET	HAYIR
RNPOL	Rainbow Polikarbonat	Alt Pazar	14.04.2026	13.05.2026	EVET	EVET	EVET	HAYIR
DGNMO	Doğanlar Mobilya	Ana Pazar	14.04.2026	13.05.2026	HAYIR	EVET	EVET	HAYIR
FRIGO	Frigo-Pak Gıda Maddeleri	Ana Pazar	13.04.2026	12.05.2026	HAYIR	EVET	EVET	HAYIR
MOGAN	Mogan Enerji	Yıldız Pazar	13.04.2026	12.05.2026	HAYIR	EVET	EVET	HAYIR
RUBNS	Rubenis Tekstil	Ana Pazar	10.04.2026	08.05.2026	HAYIR	EVET	EVET	HAYIR
YIGIT	Yiğit Akü	Ana Pazar	10.04.2026	08.05.2026	HAYIR	EVET	EVET	HAYIR
ANELE	Anel Elektrik	Ana Pazar	09.04.2026	08.05.2026	HAYIR	EVET	EVET	HAYIR
ICUGS	İCU GSYO	Ana Pazar	09.04.2026	08.05.2026	HAYIR	EVET	EVET	HAYIR
BLCYT	Bilici Yatırım Sanayi	Ana Pazar	09.04.2026	08.05.2026	HAYIR	EVET	EVET	HAYIR
SVGYO	Savur GYO	Ana Pazar	09.04.2026	08.05.2026	EVET	EVET	EVET	HAYIR
MARTI	Martı Otel	Ana Pazar	08.04.2026	07.05.2026	HAYIR	EVET	EVET	HAYIR
NIBAS	Niğbaş Niğde Beton	Ana Pazar	08.04.2026	07.05.2026	HAYIR	EVET	EVET	HAYIR
ADEL	Adel Kalemcilik	Ana Pazar	07.04.2026	06.05.2026	HAYIR	EVET	EVET	HAYIR
EDATA	E-Data Teknoloji Pazarlama	Ana Pazar	06.04.2026	05.05.2026	EVET	EVET	EVET	HAYIR
ULAS	Ulaşlar Turizm Yatırımları	Alt Pazar	03.04.2026	30.04.2026	EVET	EVET	EVET	HAYIR
BURVA	Burçelik	Alt Pazar	02.04.2026	30.04.2026	EVET	EVET	EVET	HAYIR
FZLGY	Fuzul GYO	Yıldız Pazar	02.04.2026	30.04.2026	HAYIR	EVET	EVET	HAYIR
EFOR	Efor Yatırım Sanayi	Yıldız Pazar	02.04.2026	30.04.2026	HAYIR	EVET	EVET	HAYIR
SEKUR	Sekuro Plastik Ambalaj	Alt Pazar	01.04.2026	30.04.2026	EVET	EVET	EVET	HAYIR
AKFIS	Akfen İnşaat Turizm	Yıldız Pazar	31.03.2026	29.04.2026	HAYIR	EVET	EVET	HAYIR
RALYH	Ral Yatırım Holding	Yıldız Pazar	31.03.2026	29.04.2026	HAYIR	EVET	EVET	HAYIR
ISKPL	Işık Plastik	Yıldız Pazar	31.03.2026	29.04.2026	HAYIR	EVET	EVET	HAYIR
ESCAR	Escar Turizm Taşımacılık	Yıldız Pazar	30.03.2026	29.04.2026	HAYIR	EVET	EVET	HAYIR
KTLEV	Katılmevrim	Yıldız Pazar	30.03.2026	29.04.2026	HAYIR	EVET	EVET	HAYIR



KOD	ŞİRKET ADI	DAĞITIM TARİHİ	VERİM (%)	BRÜT TL	NET TL	TEMETTÜ TL	DAĞITIM ORANI (%)
NETCD	Netcad Yazılım	30.04.2026	3,07%	4,38	3,7226	599.999.994	70%

YABANCI
TAKAS ORANI
(HAFTALIK)

ARTAN	Değişim (puan)	Nihai Oran (%)	AZALAN	Değişim (puan)	Nihai Oran (%)
GUNDG	4,97	%5,57	BINBN	-4,59	%52,28
FROTO	3,06	%38,09	IHAAS	-3,88	%42,74
TRALT	2,93	%28,23	OZATD	-3,21	%1,74
YAPRK	2,70	%3,41	ZGYO	-2,99	%0,02
SASA	2,44	%13,85	MANAS	-2,44	%0,28
ASTOR	2,40	%49,96	DITAS	-2,26	%0,32
OTTO	2,16	%2,91	ONRYT	-2,04	%0,88
ADESE	1,96	%11,94	KFEIN	-1,75	%0,19
THYAO	1,82	%23,36	VBTYZ	-1,70	%0,01
SEKUR	1,76	%1,76	TURGG	-1,45	%0,46

YATIRIM
FONLARI
TAKAS
ORANI
(HAFTALIK)

ARTAN	Değişim (puan)	Nihai Oran (%)	AZALAN	Değişim (puan)	Nihai Oran (%)
CGCAM	3,42	%17,69	DSTKF	-4,96	%77,90
BIGEN	2,08	%2,35	DAPGM	-4,16	%8,67
EDATA	1,88	%16,58	MEYSU	-4,12	%0,51
GLCVY	1,80	%12,67	AYCES	-2,46	%0,63
TMPOL	1,80	%53,45	TATEN	-2,33	%28,27
TERA	1,56	%38,55	TEHOL	-2,33	%15,34
AKCNS	1,34	%12,76	KOTON	-2,08	%10,37
KRDMD	1,25	%12,93	ESEN	-2,05	%1,38
RTALB	1,21	%3,72	PEKGY	-1,81	%25,16
TRHOL	1,09	%40,20	GRTHO	-1,68	%44,10

EMEKLİLİK
FONLARI
TAKAS
ORANI
(HAFTALIK)

ARTAN	Değişim (puan)	Nihai Oran (%)	AZALAN	Değişim (puan)	Nihai Oran (%)
TTKOM	0,75	%10,93	GLRMK	-3,48	%17,22
GWIND	0,65	%11,96	BIGCH	-1,00	%16,78
KRDMD	0,63	%29,50	TABGD	-0,89	%14,54
BALSU	0,55	%11,19	BIOEN	-0,85	%20,52
LMKDC	0,51	%19,33	TOASO	-0,84	%16,25
GUBRF	0,46	%20,63	FROTO	-0,76	%7,75
KLYPV	0,46	%1,19	MPARK	-0,70	%22,61
HTTBT	0,41	%18,38	TRALT	-0,53	%4,77
ARASE	0,36	%21,60	TAVHL	-0,51	%5,92
ATAKP	0,35	%10,19	ESCOM	-0,45	%20,28

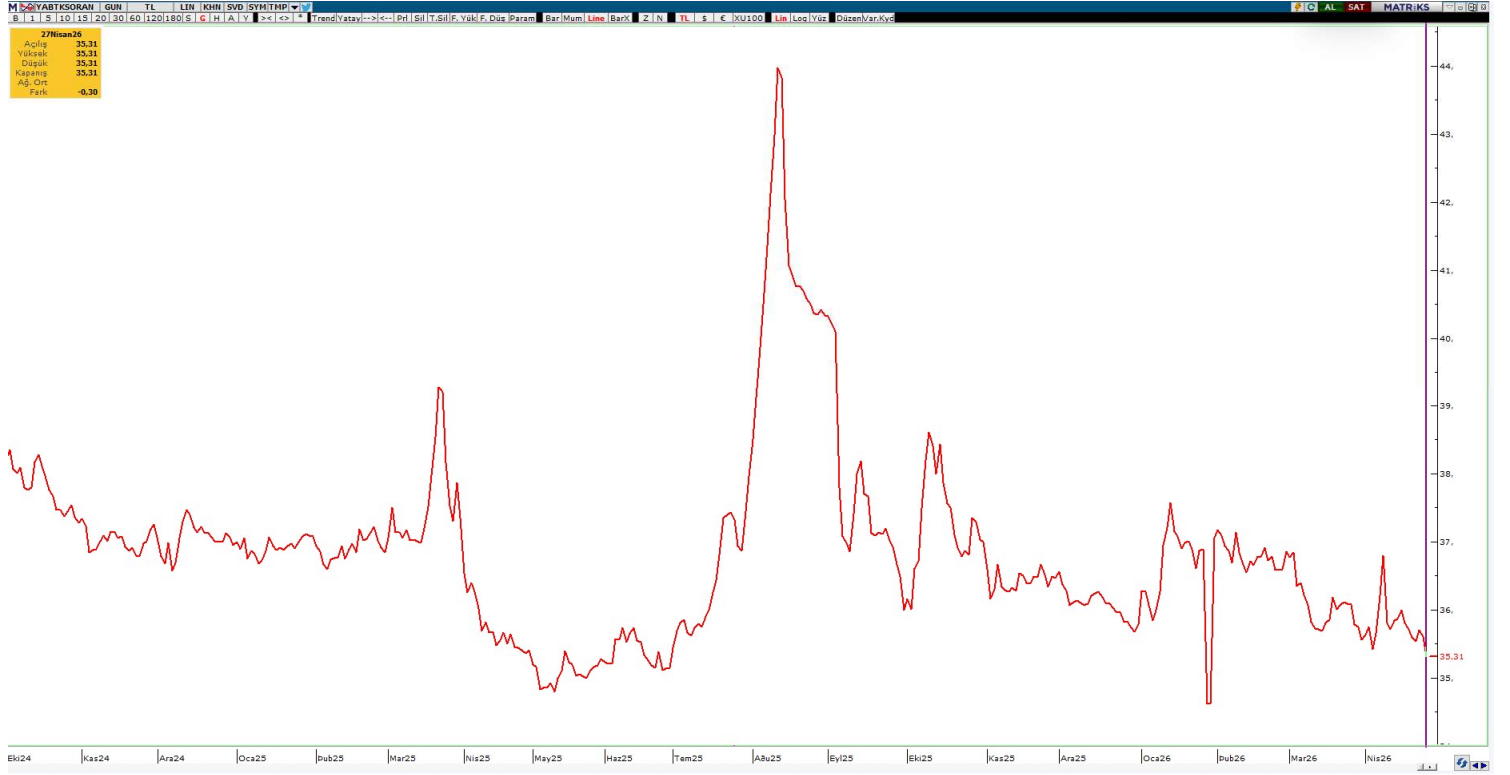

YABANCI TAKAS ORANI = 35,31 (-%0,30)

YABANCILAR EN FAZLA TAKAS ORANINA SAHİP OLDUĞU HİSSELER

RAYSG	%85,58
MNDTR	%82,74
CCOLA	%76,11
ENKAI	%68,59
ASTOR	%66,91
AGESA	%60,63
RYSAS	%58,23
BINBN	%57,86
ASELS	%57,52
TAVHL	%58,23
RGYAS	%53,09
AKBNK	%51,77
GOODY	%49,32
BIMAS	%45,19
TTKOM	%44,58
KCHOL	%43,65
TABGD	%43,46
MPARK	%43,19
RYGYO	%41,89
AEFES	%40,42



ŞİRKET ADI	TAVSİYE	HEDEF FİYAT	POTANSİYEL	KAFİF	KAPANIŞ
Galata Wind Enerji	AL	53.9	105.4%	-	26.24
Sinpaş GMYO	AL	10.51	178.0%	+	3.78
Pegasus	AL	364.7	96.1%	-	186.00
Hitit Bilgisayar	AL	63.4	47.4%	-	43.02
Teknosa İç ve Dış Ticaret	AL	45.14	96.3%	+	23.00
İndeks Bilgisayar	AL	20.58	99.8%	-	10.30
Türk Hava Yolları	AL	498.5	55.5%	-	320.50
Mavi Giyim	AL	69.2	59.7%	+	43.34
Anadolu Hayat Emek.	AL	181.78	63.6%	-	111.10
IC Enterra Yen. Enerji	AL	18.7	66.5%	-	11.23
Avrupakent GMYO	AL	93.31	60.7%	+	58.05
Doğuş Otomotiv	AL	291	58.8%	-	183.20
Ford Otosan	AL	187	82.3%	-	102.60
Yataş	AL	66.8	45.5%	-	45.92
Emlak Konut GMYO	AL	35.05	66.9%	+	21.00
Rönesans Gayrimenkul Yat.	AL	226.45	19.4%	+	189.70
Logo Yazılım	AL	252.88	79.5%	+	140.90
Martı GMYO	AL	4.2	124.6%	-	1.87
T.S.K.B.	AL	20.14	64.0%	-	12.28
Vakıf GMYO	AL	4.05	45.2%	-	2.79
Turkcell	AL	160.7	37.8%	-	116.60
Ebebek Mağazacılık	AL	136	81.8%	-	74.80
İş Yatırım Menkul Değerler A.Ş.	AL	63.17	47.2%	-	42.92
Halk GMYO	AL	5.89	1.6%	-	5.80
Anadolu Sigorta	AL	36.02	25.6%	-	28.68
Bor Şeker	AL	9.04	25.2%	+	7.22
Torunlar GMYO	AL	109.65	13.2%	-	96.85
Mackolik İnternet Hizmetleri	AL	64.21	50.7%	-	42.60
Afyon Çimento	AL	19.64	37.4%	-	14.29
Albaraka Türk	AL	11.97	37.6%	+	8.70
Garanti Bankası	AL	201.34	47.3%	-	136.70
Migros Ticaret	AL	848	33.8%	-	634.00
Enka İnşaat	AL	113.96	7.2%	-	106.30
Türk Telekom	AL	82.1	27.7%	-	64.30
T. Halk Bankası	AL	50.96	27.8%	-	39.86
Özak GMYO	AL	20.35	60.2%	-	12.70
İş Fin.Kir.	AL	26.44	27.9%	-	20.68
Yapı ve Kredi Bankası	AL	49.9	32.7%	-	37.60
Gelecek Varlık Yönetimi	AL	103.88	66.3%	-	62.45
AGESA Hayat Emeklilik	AL	269.79	15.1%	-	234.40
Çimsa	AL	64.4	14.7%	+	56.15
Oyak Çimento	AL	31.85	29.7%	-	24.56



ŞİRKET	AÇIÇA SATIŞ HACMI	AÇIÇA SATIŞ ADEDİ	AÇIÇA SATIŞ/İŞLEM HACMI (%)	AÇIÇA SATIŞ AOF	KAPANIŞ FİYATI	GÜNLÜK DEĞİŞİM
AEFES	207,047,087	12,419,486	29.6%	16.671	18.70	-0.79%
AKBNK	1,477,153,551	20,919,520	15.4%	70.611	78.45	1.33%
ALARK	218,162,853	2,179,614	43.3%	100.092	98.70	-0.10%
ARCLK	43,383,054	402,312	14.5%	107.834	111.40	-2.73%
ASELS	2,242,644,559	11,023,778	14.5%	203.437	333.00	-0.48%
ASTOR	556,577,283	5,076,595	9.6%	109.636	167.00	0.99%
BIMAS	867,453,619	1,566,662	21.7%	553.695	659.50	0.22%
BRSAN	53,682,221	107,023	4.9%	501.595	522.50	1.21%
CCOLA	50,988,910	849,828	9.9%	59.999	68.90	0.13%
CIMSA	66,913,924	1,385,827	15.7%	48.284	47.50	-0.28%
DOAS	51,639,699	274,957	12.3%	187.81	192.60	-1.54%
DOHOL	51,548,588	2,932,486	11.4%	17.578	19.88	0.47%
DSTKF	62,254,618	115,941	2.6%	536.951	1,610.00	6.06%
EKGYO	376,583,111	18,464,770	19.2%	20.395	21.60	-0.32%
ENKAI	129,197,968	1,617,334	13.8%	79.883	93.05	0.00%
EREGL	760,297,570	30,835,000	18.3%	24.657	28.86	1.59%
FROTO	203,773,570	2,099,161	12.9%	97.074	107.80	-0.83%
GARAN	924,099,125	6,612,711	20.4%	139.746	138.60	0.69%
GUBRF	112,499,176	341,272	9.8%	329.647	497.75	1.58%
HALKB	251,882,364	7,180,637	7.9%	35.078	42.44	-1.29%
HEKTS	31,998,013	10,170,333	8.5%	3.146	2.91	-2.46%
ISCTR	2,111,362,059	152,671,824	23.0%	13.829	14.80	-0.64%
KCHOL	1,013,788,883	5,787,816	22.4%	175.159	190.10	-2.87%
KONTR	167,983,128	12,466,379	45.5%	13.475	8.58	-1.50%
KRDMD	274,566,075	9,672,111	21.2%	28.387	30.06	1.43%
KUYAS	75,519,022	1,309,521	8.6%	57.669	71.25	1.32%
MAVI	25,618,512	625,478	8.3%	40.958	42.32	-3.96%
MGROS	240,437,993	437,967	15.4%	548.987	621.00	0.00%
MIATK	50,628,659	1,327,348	10.8%	38.143	35.88	-2.40%
OYAKC	106,716,883	4,345,950	33.8%	24.555	23.58	-0.78%
PETKM	149,092,858	8,765,158	5.2%	17.01	18.67	-0.17%
PGSUS	575,127,129	2,781,262	16.0%	206.786	181.80	-1.77%
SAHOL	630,203,502	7,345,338	14.5%	85.796	93.80	0.00%
SASA	304,259,415	106,643,772	10.3%	2.853	2.29	-1.23%
SISE	228,745,861	5,789,453	12.8%	39.511	41.22	-1.53%
SOKM	45,136,426	887,697	15.3%	50.847	61.05	2.49%
TAVHL	188,567,970	622,272	21.4%	303.031	305.75	-2.36%
TCELL	527,362,665	5,166,264	20.2%	102.078	111.00	-1.30%
THYAO	2,401,312,760	8,797,153	17.9%	272.965	287.75	-2.30%
TKFEN	84,974,803	1,184,299	27.8%	71.751	68.85	-2.01%
TOASO	188,738,194	767,979	11.5%	245.76	290.00	-0.90%
TRALT	1,575,506,617	40,773,511	34.4%	38.64	51.85	-0.33%
TRMET	109,180,870	1,070,051	18.9%	102.033	148.90	-1.58%
TSKB	39,255,835	3,049,796	14.6%	12.872	11.99	-1.67%
TTKOM	242,113,663	4,337,263	22.7%	55.822	62.45	-0.64%
TUPRS	1,282,682,955	6,777,259	13.9%	189.263	231.00	-2.20%
ULKER	157,924,220	1,419,914	31.5%	111.221	118.80	-0.92%
VAKBN	172,288,747	5,797,093	10.2%	29.72	35.36	1.00%
VESTL	22,892,101	738,892	4.4%	30.982	27.76	-2.10%
YKBNK	1,154,077,698	31,772,650	16.8%	36.323	36.82	-0.37%
XU050	22,885,846,366	569,706,717	16.5%	-	11,605.76	-0.34%
XU100	22,885,846,366	569,706,717	14.2%	-	12,943.19	-0.08%



YASAL UYARI

Burada yer alan bilgiler Marbaş Menkul Değerler tarafından bilgilendirme amacıyla hazırlanmıştır. Yatırım sinyal, bilgi, yorum ve tavsiyeleri yatırım danışmanlığı kapsamında değildir. Yatırım danışmanlığı hizmeti; aracı kurumlar, portföy yönetim şirketleri, mevduat kabul etmeyen bankalar ile müşteri arasında imzalanacak yatırım danışmanlığı sözleşmesi çerçevesinde sunulmaktadır. Burada yer alan sinyal, yorum ve tavsiyeler, herhangi bir yatırım aracının alım satım önerisi ya da getiri vaadi olarak yorumlanmamalıdır. Bu görüşler mali durumunuz ile risk ve getiri tercihlerinize uygun olmayabilir ve sadece burada yer alan bilgilere ve sinyallere dayanarak yatırım kararı verilmesi beklentilerinize uygun sonuçlar doğurmayabilir. Burada yer alan sinyaller, fiyatlar, veriler ve bilgilerin tam ve doğru olduğu garanti edilemez; içerik, haber verilmeksizin değiştirilebilir. Tüm sinyal ve veriler, Marbaş Menkul Değerler tarafından güvenilir olduğuna inanılan kaynaklardan alınmıştır. Bu sinyal ve kaynakların kullanılması nedeni ile ortaya çıkabilecek hatalardan ve zararlardan Marbaş Menkul Değerler sorumlu değildir.

ARAŞTIRMA BİRİMİ

İletişim Bilgileri:

✉ iletisim@marbasmenkul.com.tr

☎ +90 (212) 286 30 00 / 331

☎ +90 (212) 286 30 50

📍 Esentepe Mah. Ecza Sk. Safter İş Hanı

📍 No:6, İç Kapı:7, Şişli/İstanbul

